

**T3**  
2025

# reklamný textil

meníme predmety na  
výnimočné darčeky



**sketch**

meníme predmety na  
výnimočné darčeky

# CORPORATEWEAR

BUSINESS • GASTRO • MEDICAL • WORKWEAR



# V katalogu je představeno zboží následujících značek:



GX6

[www.blauer-engel.de/uz195](http://www.blauer-engel.de/uz195)

This printed matter has been awarded the Blue Angel.



# IKONY

## MATERIÁL/VÝROBA



### Výroba se sníženým obsahem znečišťujících látek

Předpokladem pro udělení tohoto symbolu je certifikace OEKO-TEX 100. Nařízení EU REACH je právně závazné, a proto není na výrobku výslovně uvedeno.



### (Části) recyklovaných materiálů

Symbol (poměrného) množství recyklovaných materiálů je uveden u všech položek, které jsou certifikovány podle uznávaného recyklačního standardu, například RCS 100, RCS Blended a GRS.



### Bio-bavlna

Všechny výrobky označené symbolem organické bavlny jsou certifikovány podle jedné z uznávaných norem pro organickou bavlnu. Patří mezi ně GOTS, OCS 100, OCS Blended a ekoznačka EU, stejně jako OEKO-TEX ORGANIC COTTON. Pod tento symbol spadá i certifikovaná organická bavlna v přepočtu.



### Fairtrade

Výrobky z certifikované bavlny FAIRTRADE jsou označeny oficiální pečeti FAIRTRADE COTTON. Cílem tohoto standardu je zlepšit sociální a ekologické podmínky při pěstování bavlny. Fairtrade je jednou z nejznámějších značek udržitelnosti na světě. Vhodně certifikované zboží označujeme pečeti namísto ikony.

### Spravedlivé pracovní podmínky v textilní výrobě

Všechny výrobky označené symbolem Spravedlivé pracovní podmínky jsou certifikovány podle normy pro dodržování nebo zlepšování sociálních podmínek v dodavatelském řetězci. Patří sem certifikáty továren podle kodexu chování Fair Wear a amfori BSCI, vyhovující standardy podle SA 8000, Wrap, Fair Labor Association a OEKO-TEX STeP / OEKO-TEX MADE IN GREEN. Informace na vyžádání.

## ŠTÍTEK

Oddělitelný štítek (za krkem)



Bez štítku (za krkem)



## POKYNY PRO PÉČI

Není nutné žehlit



Snadné žehlení



Nemačkové



Jednoduchá péče



Praní



Vhodné pro průmyslové praní



## VYSOKÁ VIDITELNOST

High-Vis



Reflexní prvky



## MADE IN

Made in EU



## SPECIÁLNÍ FUNKCE

Odnímatelná kapuce



Antibakteriální



Nežmolkuje



Prodyšné



Pravá kůže



Odvádějící vlhkost



Větší velikosti



Boty s ochrannou špičkou



Rychlé sušení



Strečové



Sublimační tisk možný



UV ochrana



Přístup pro dekoraci



Podlepené / utěsněné švy



Voděodpudivé



Voděodolné



Oboustranné



Odolné vůči větru

# OBSAH

01

## BASICY

- 6 Trička
- 9 Polokošile
- 13 Mikiny
- 18 Bundy, Vesty & Fleece
- 25 Doplnky

02

## FIREMNÍ OBLEČENÍ

- 36 Košile & Blůzy
- 44 Košile & Blůzy Oxford
- 51 Košile & Blůzy Popelín
- 61 Košile & Blůzy Stretch
- 65 Košile & Blůzy Kepr
- 66 Kolekce
- 101 Pletené zboží
- 108 Kalhoty
- 110 Doplnky

03

## GASTRONOMIE

- 114 Bistro zástěry
- 131 Zástěry s laclem
- 154 Košile & Blůzy
- 163 Vesty, Kalhoty a sukně
- 169 Kuchařské oblečení
- 181 Kuchařské kalhoty
- 184 Čepice & Doplnky

04

## KRÁSA A LÉKAŘSTVÍ

- 196 Kazaky & další
- 208 Příslušenství

05

## PRACOVNÍ OBLEČENÍ

- 210 Pracovní oblečení
- 228 Trička & Polokošile
- 237 Mikiny & Fleece
- 240 Bundy & Vesty
- 246 Kalhoty & šortky
- 252 Boty
- 254 Doplnky

06

## PRACOVNÍ OBLEČENÍ - HI-VIS

- 256 Kolekce
- 265 Bezpečnostní vesty
- 281 Trička & Polokošile
- 285 Mikiny & Fleece
- 288 Bundy & Kalhoty

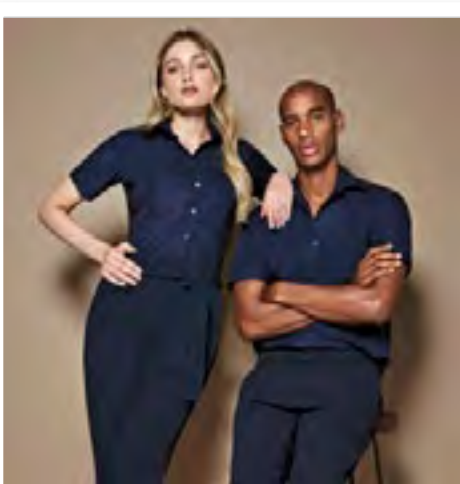
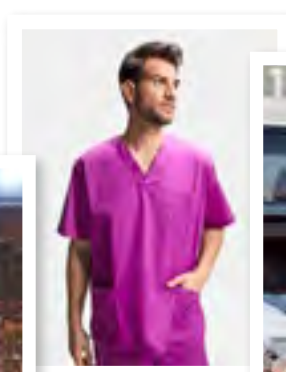

1



EL38327 19

# Basicy

|                            |    |
|----------------------------|----|
| TRIČKA .....               | 7  |
| POLOKOŠILE.....            | 9  |
| MIKINY.....                | 13 |
| BUNDY, VESTY & FLEECE..... | 18 |
| DOPLŇKY .....              | 25 |



**F186** | 61-424-0 **Ladies Iconic 195 T**

100% bavlna (Ash Heather: 99% bavlna / 1% polyester), (Heather Grey: 97% bavlna / 3% polyester)

**XS, S, M, L, XL, XXL**

195 g/m<sup>2</sup> (White: 190 g/m<sup>2</sup>)

Fruit of the Loom

|            |              |              |                        |
|------------|--------------|--------------|------------------------|
| AZURE BLUE | BLACK        | BOTTLE GREEN | BURGUNDY               |
| CRANBERRY  | DARK PLUM    | DEEP NAVY    | DESERT SAND            |
| FUCHSIA    | HEATHER GREY | KELLY GREEN  | LIGHT GRAPHITE (SOLID) |
| NATURAL    | NAVY         | OCEAN TEAL   | POWDER ROSE            |
| RED        | ROYAL BLUE   | SAGE         | SOFT LAVENDER          |
| SUNFLOWER  | WHITE        |              |                        |

100% česaná kruhově dopřádaná bavlna | Měkká rukojet | Tvarované boční švy pro ženský střih | Lze prát do 60 ° C | Kulatý výstřih ke krku s bavlněným/elastanovým žebrovaním a dvojitým prošitím | Propínací výstřih od ramene k rameni



**JHK152** | TSRLCMF **Ladies' Regular Comfort T-Shirt**

100% bavlna (Grey Melange: 85% bavlna / 15% viskóza), (Heather barvy: 65% polyester / 35% bavlna), (Denim Heather: 60% bavlna / 40% polyester), (Fluor: 100% polyester)

**S, M, L, XL, XXL**

145 g/m<sup>2</sup>

JHK

|                   |                  |                 |                      |
|-------------------|------------------|-----------------|----------------------|
| AZALEA            | AZURE            | BLACK           | BOTTLE GREEN HEATHER |
| BURGUNDY          | BURGUNDY HEATHER | CARDINAL        | CHARCOAL HEATHER     |
| CHOCOLATE         | DENIM HEATHER    | FUCHSIA         | FUCHSIA FLUOR        |
| GOLD              | GREY MELANGE     | KELLY GREEN     | LAVENDER HEATHER     |
| LIME              | MINT GREEN       | MUSTARD HEATHER | NAVY                 |
| ORANGE            | PINK             | PURPLE          | RASPBERRY            |
| RED               | ROYAL BLUE       | SKY             | TURQUOISE            |
| TURQUOISE HEATHER | WHITE            |                 |                      |

Vypasované tričko s krátkým rukávem | Postranní švy | Dvojitý steh na rukávech a dole

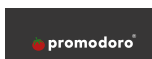

**E1000** | 1000/1090 **Basic-T**

100% bavlna

**S, M, L, XL, XXL**

150 g/m<sup>2</sup>

Promodoro

|          |      |       |
|----------|------|-------|
| FIRE RED | NAVY | ROYAL |
|----------|------|-------|

Kruhově dopřádaná, česaná bavlna | Jednoduchý žerzej | Bez postranních švů | Dvojitě prošití na límci a všech lemech | Zpevňovací páska za krkem | Límec s elastanem |



**STEDMAN.**

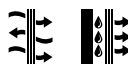

**S8600** | ST8600 **Cotton Touch T-Shirt**

100% polyester

**S, M, L, XL, XXL**

160 g/m<sup>2</sup>

Stedman®

|            |              |       |
|------------|--------------|-------|
| BLACK OPAL | CYBER ORANGE | WHITE |
|------------|--------------|-------|

Malé, reflexní logo ACTIVE-DRY® na zadní straně | Zpevňovací páska za krkem | Jemná, hladká tkanina podobná bavlně | Ozdobné ploché ramenní švy | Štítek péče o produkt v postranním švu | Malý štítek s označením velikosti v límci | Postranní švy | Lze prát až na 40 ° C | Běžný střih



**GILDAN**

GILDAN Heavy Cotton



**G5000L** | 5000L **Heavy Cotton™ Women's T-Shirt**

100% bavlna (Sport Grey: 90% bavlna / 10% polyester), (Dark Heather, Heather Sapphire, Graphite Heather: 50% bavlna / 50% polyester)

**S, M, L, XL, XXL, 3XL**

180 g/m<sup>2</sup> (White: 170 g/m<sup>2</sup>)

Gildan

|                      |                  |                  |
|----------------------|------------------|------------------|
| AZALEA               | BLACK            | DAISY            |
| DARK HEATHER         | GRAPHITE HEATHER | HEATHER SAPPHIRE |
| LIGHT PINK           | MINT GREEN       | NAVY             |
| OFF WHITE            | RED              | ROYAL            |
| SPORT GREY (HEATHER) | WHITE            |                  |

Středně lehká tkanina | Žebrovaný límeček klasické šířky bez prošití | Zpevňovací páska za krkem a na ramenou pro pohodlí a odolnost | Zkrácené rukávky | Polovypasované, postranní švy | Vysoce výkonný odtrhávací štítek | | |



**TEE JAYS**



**ELEVATE**  
LIFE



**TJ580N** | 580 **Women's Interlock Tee**

100% bavlna  
S, M, L, XL, XXL, 3XL  
220 g/m<sup>2</sup>

Tee Jays

|            |             |             |                   |
|------------|-------------|-------------|-------------------|
| BLACK      | CEMENT      | CLAY        | DARK GREY (SOLID) |
| DEEP GREEN | DEEP RED    | FLINT STONE | FOREST GREEN      |
| ICE BLUE   | KIT         | LEAF GREEN  | NAVY              |
| OCEAN BLUE | POWDER GREY | RED         | WHITE             |

Česaná kruhově dopřádaná organická bavlna s dlouhými vlákny | Enzymové a silikonové praní | Dvojitě prošívání | Elastanové žebrování u krku | Dvojitě předsrážení |

**EL38011** | 38011 **Nanaimo T-Shirt**

100% bavlna  
XS, S, M, L, XL, XXL, 3XL  
160 g/m<sup>2</sup>

Elevate Life

XS, S, M, L, XL, XXL, 3XL

|              |            |            |        |
|--------------|------------|------------|--------|
| APPLE GREEN  | AQUA       | ARMY GREEN | BLACK  |
| BLUE         | BURGUNDY   | FERN GREEN | FOREST |
| GREY MELANGE | LIGHT BLUE | LIGHT PINK | NAVY   |
| ORANGE       | PINK       | PLUM       | RED    |
| WHITE        | YELLOW     |            |        |

S, M, L, XL, XXL, 3XL

ANTHRACITE (SOLID)

Saténová zpevňovací páska od ramene k rameni | 1x1 žebrovaný límec bez šití na vnější straně | Měkký pocit na kůži | Barevný štítek Elevate na zadní straně | Tištěný štítek | Hladký povrch | Předsrážené | Kruhově dopřádaná česaná bavlna | Běžný střih |



**KUSTOM KIT**



**K530** | KK530 **Regular Fit Superwash® 60° Pique Tee**

65% polyester / 35% bavlna  
XS, S, M, L, XL, XXL, 3XL  
185 g/m<sup>2</sup>

Kustom Kit

|       |          |                  |
|-------|----------|------------------|
| BLACK | CHARCOAL | GRAPHITE (SOLID) |
| NAVY  | WHITE    |                  |

Běžný střih | 1x1 žebrovaný kulatý výstřih | Dvojitě prošitá ramena a průramky | Zpevňovací páska za krkem ze stejné látky | Zpevňovací páska na ramenních švech | Ohrnovací manžety s dvojitým prošíváním | Dvojitě prošitý lem | Odtrhávací štítek Kustom Kit® za krkem



**KUSTOM KIT**



**K510** | KK510 **Fashion Fit Long Sleeve Superwash® 60° Tee**

65% polyester / 35% bavlna  
XS, S, M, L, XL, XXL, 3XL  
160 g/m<sup>2</sup>

Kustom Kit

|       |                |      |
|-------|----------------|------|
| BLACK | DARK GREY MARL | NAVY |
|-------|----------------|------|

1x1 žebrovaný límec | Zpevňovací páska za krkem a od ramene k rameni ze stejné látky | Prošívání na lemu krku vepředu | Dvojitě prošití na lemu a manžetách | Odtrhávací štítek Kustom Kit® za krkem



**promodoro**

**E4085** | 4085 **Women's Slim Fit-T Long Sleeve**

95% bavlna / 5% elastan  
XS, S, M, L, XL, XXL  
180 g/m<sup>2</sup>

Promodoro

BLACK

Přizpůsobivý střih | Tričko s dlouhým rukávem | Jednoduchý žerzej | 95 % česaná bavlna / 5 % elastan



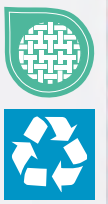

**BCPW465** | PW465 **My Eco Polo 65/35 Women\_°**

65% polyester / 35% bavlna  
XS, S, M, L, XL, XXL, 3XL  
180 g/m<sup>2</sup> B&C BE INSPIRED

XS, S, M, L, XL, XXL, 3XL

|              |                   |                |               |
|--------------|-------------------|----------------|---------------|
| BLACK        | DARK GREY (SOLID) | NAVY           | WHITE         |
| ACID LIME    | BURGUNDY          | CAMO GREEN     | DARK FOREST   |
| LOTUS BLUE   | LOTUS PINK        | MASTIC         | MELON ORANGE  |
| PACIFIC GREY | POP GREEN         | POP TOMATO     | POP TURQUOISE |
| POP YELLOW   | RED               | ROASTED COFFEE | ROYAL BLUE    |

Recyklovaný polyester Optimum™ / předsrážená kruhově dopřádaná bavlna Optimum™ | Moderní klasický styl | Velkorysý střih | 1x1 žebrované manžety | Moderní 2knoflíková zesílená léga | 1x1 žebrovaný límeček | Ramenní šev s výztužnou páskou a pohodlnou zpevňovací páskou za krkem | Jemné piké | Knoflíky ve stejné barvě | Řešení „B&C No Label“ pro snadnou změnu značky | Odtrhávací štítek – vyrobený z recyklovaného papíru | Nákupem tohoto produktu od iniciativy B&C podporujete zodpovědnou výrobu bavlny prostřednictvím iniciativy Better Cotton\*. Iniciativa B&C, o 100 % více vláken všech produktů na bázi bavlny je z udržitelných zdrojů. \*Tento produkt pochází ze systému hmotnostní bilance, a proto nemusí obsahovat bavlnu Better Cotton



**RY6644** | PO6644 **Women's Pegaso Premium Poloshirt**

60% bavlna / 40% polyester  
S, M, L, XL, XXL, 3XL  
190 g/m<sup>2</sup> (White: 220 g/m<sup>2</sup>) Roly

|               |              |              |        |
|---------------|--------------|--------------|--------|
| BLACK 02      | DARK LEAD 46 | NAVY BLUE 55 | RED 60 |
| ROYAL BLUE 05 | WHITE 01     |              |        |

Dámská polokošile z piké | Žebrovaný pletený límeček a manžety s obrubou | Léga se 3 knoflíky stejné barvy | Zesílené skryté švy v límci | Boční průduchy | Odtrhávací štítek



**JHK511** | POPL200 **Ladies' Polo Regular**

100% bavlna (Grey Melange: 85% bavlna / 15% viskóza)  
S, M, L, XL, XXL, 3XL  
200 g/m<sup>2</sup> JHK

S, M, L, XL, XXL, 3XL

|            |              |      |     |
|------------|--------------|------|-----|
| BLACK      | GREY MELANGE | NAVY | RED |
| ROYAL BLUE | WHITE        |      |     |

S, M, L, XL, XXL

|             |           |          |              |
|-------------|-----------|----------|--------------|
| AZALEA      | CHOCOLATE | FUCHSIA  | GOLD         |
| KELLY GREEN | KHAKI     | LAVENDER | LIGHT YELLOW |
| LIME        | ORANGE    | PINK     | PURPLE       |
| RASPBERRY   | SAND      | SKY      | TURQUOISE    |

Předsrážená česaná bavlna | Vypasovaná polokošile s krátkým rukávem | Materiál piké | Knoflíky ve stejné barvě jako oděv | Tříknoflíková léga | 1x1 žebro na límci a manžetách | Boční průduchy

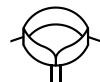

**W121** | H121 **Ladies' Classic Cotton Piqué Polo Shirt**

100% bavlna  
S, M, L, XL, XXL  
225 g/m<sup>2</sup> Henbury

|       |      |       |
|-------|------|-------|
| BLACK | NAVY | WHITE |
|-------|------|-------|

Stojáček pro zachování tvaru | Klasická 3knoflíková léga s perletovými knoflíky | 1x1 žebrované manžety | Boční průramky a tvarované boční švy | Certifikace výroby Worldwide Responsible Accredited Production (WRAP)



KUSTOM KIT.



**K408** | KK408 **Slim Fit Heavy Weight Klassic Superwash® 60° Polo**

65% polyester / 35% bavlna  
XS, S, M, L, XL, XXL  
220 g/m<sup>2</sup>

Kustom Kit

BLACK GRAPHITE (SOLID) NAVY

Úzký střih | 1x1 žebrovaný plochý pletený límec a manžety | Dvojitě prošité průramky, rameno a manžeta | Boční průduchy | 3knoflíková úzká léga | Zesílené ramenní švy | Náhradní knoflík | Superwash 60 ° | Odnímatelný štítek vzadu na krku Kustom Kit | Certifikace výroby Worldwide Responsible Accredited Production (WRAP) |



KUSTOM KIT.



**K412** | KK412 **Regular Fit Superwash® 60° Jersey Polo**

65% polyester / 35% bavlna  
S, M, L, XL, XXL  
170 g/m<sup>2</sup>

Kustom Kit

BLACK CHARCOAL NAVY WHITE

Běžný střih | Materiál Superwash® 60° | Sladěný 1 x 1 žebrovaný plochý pletený límec a manžety | Podšitá šikmá horní léga | Zpevňovací páska za krkem a ve vnitřním límci | Zpevňovací páska na ramenních švech | Jednou prošité průramky a ramena | Přeložený lem s dvojitým prošíváním | Odtrhávací štítek vzadu na krku

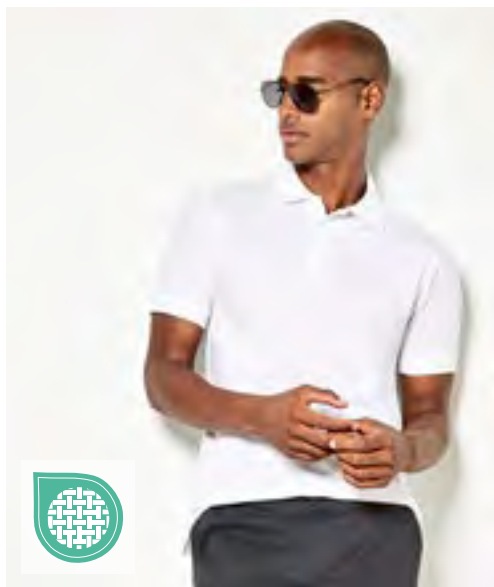

KUSTOM KIT.



**K413** | KK413 **Men's Slim Fit Klassic Superwash® 60° Polo**

65% polyester / 35% bavlna  
XXS, XS, S, M, L, XL, XXL  
185 g/m<sup>2</sup>

Kustom Kit

BLACK GRAPHITE (SOLID) NAVY WHITE

1x1 žebrovaný plochý pletený límec a manžety | Dvojitě prošití na ramenou, průramcích a manžetách | 3knoflíková úzká léga | Zesílené ramenní švy | Náhradní knoflík | Superwash 60 ° | Postranní švy | Certifikace výroby Worldwide Responsible Accredited Production (WRAP) |



KUSTOM KIT.



**K460** | KK460 **Classic Fit Cotton Klassic Superwash® 60° Polo**

100% bavlna  
XS, S, M, L, XL, XXL, 3XL  
200 g/m<sup>2</sup>

Kustom Kit

BLACK CAMO GREEN DARK GREY NAVY SAND TOMATO RED WHITE

100 % česaná kruhově dopřádaná bavlna | 1x1 žebrovaný plochý pletený límec a manžety | Horní léga se třemi knoflíky | Zpevňovací páska za krkem a od ramene k rameni | Půlměsíková vsadka za krkem | Dvojitě prošitý lem | Boční průduchy | Dvojitě prošité průramky, ramena a manžety | Superwash® 60 ° | Odtrhávací štítek Kustom Kit® za krkem



## HENBURY



### W100 | H100 **Classic Cotton Piqué Polo Shirt**

100% bavlna (Heather Grey: 95% bavlna / 5% polyester)

**XS, S, M, L, XL, XXL, 3XL**

225 g/m<sup>2</sup>

Henbury

**XS, S, M, L, XL, XXL, 3XL**

**BLACK** **NAVY** **WHITE**

**S, M, L, XL, XXL, 3XL**

**BOTTLE** **HEATHER GREY** **ROYAL**

**S, M, L, XL, XXL**

**CHARCOAL** **PURPLE**

Stojáček pro zachování tvaru | Klasická 3knoflíková léga s jednoduchými knoflíky s efektem rohoviny | Rukávy s lemy | Boční průduchy | Certifikace výroby Worldwide Responsible Accredited Production (WRAP)



### KUSTOM KIT

### K422 | KK422 **Regular Fit Workforce Polo**

50% bavlna / 50% polyester

**XS, S, M, L, XL, XXL, 3XL, 4XL, 5XL**

200 g/m<sup>2</sup>

Kustom Kit



|                       |                     |                  |
|-----------------------|---------------------|------------------|
| <b>BLACK</b>          | <b>BOTTLE GREEN</b> | <b>CHARCOAL</b>  |
| <b>DARK GREY MARL</b> | <b>LIME</b>         | <b>NAVY</b>      |
| <b>RED</b>            | <b>ROYAL</b>        | <b>TURQUOISE</b> |
| <b>WHITE</b>          |                     |                  |

1x1 žebrový úpletový límec | Dvouknoflíková léga | Rovná horní léga | Zpevňovací páska za krkem ze stejné látky | Dvojitě prošitý lem a manžeta | Nálepka za krkem Kustom Kit®



### K722 | KK722 **Women's Regular Fit Workforce Polo**

50% bavlna / 50% polyester

**34 (8), 36 (10), 38 (12), 40 (14), 42 (16), 44 (18), 46 (20)**

200 g/m<sup>2</sup>

Kustom Kit

**BLACK** **NAVY**

1x1 žebrový úpletový límec | Dvouknoflíková léga | Rovná horní léga | Zpevňovací páska za krkem ze stejné látky | Dvojitě prošitý lem a manžeta | Nálepka za krkem Kustom Kit®

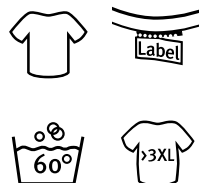

# BASICY (POLOKOŠILE)

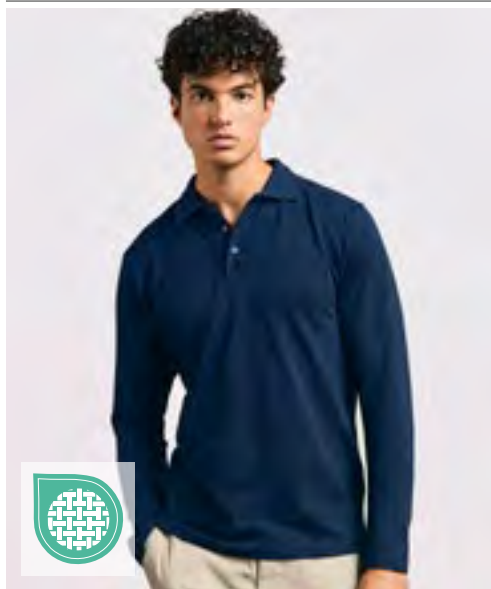

**E4600** | 4600 **Men's Heavy Polo Long Sleeve**

100% bavlna

S, M, L, XL, XXL, 3XL, 4XL, 5XL

220 g/m<sup>2</sup>

Promodoro

|            |          |        |      |
|------------|----------|--------|------|
| BLACK      | FIRE RED | FOREST | NAVY |
| STEEL GRAY | WHITE    |        |      |

Polokošile s dlouhým rukávem | Panel se 3 knoflíky tón v tónu | Materiál piké | Česaná bavlna



**E4605** | 4605 **Women's Heavy Polo Long Sleeve**

100% bavlna

XS, S, M, L, XL, XXL, 3XL

220 g/m<sup>2</sup>

Promodoro

|            |          |        |      |
|------------|----------|--------|------|
| BLACK      | FIRE RED | FOREST | NAVY |
| STEEL GRAY | WHITE    |        |      |

Špičková 3knoflíková léga s odpovídajícími knoflíky | Boční rozparek | Mírně vypasované | Materiál piké | Česaná bavlna



KUSTOM KIT



**K430** | KK430 **Men's Classic Fit Long Sleeve Polo Shirt**

65% polyester / 35% bavlna

S, M, L, XL, XXL

200 g/m<sup>2</sup>

Kustom Kit

|       |                  |      |
|-------|------------------|------|
| BLACK | GRAPHITE (SOLID) | NAVY |
|-------|------------------|------|

1x1 žebrovaný plochý pletený límec | 2x2 žebrované manžety s lycrou | Dvojitě prošití na ramenou, průramcích a manžetách | 3knoflíková úzká léga | Boční průduchy | Zesílené ramenní švy | Náhradní knoflík | Postranní švy |



SOL'S  
the fair spirit



**L04241** | 04241 **Unisex Long Sleeve Polo Shirt Planet**

100% bavlna

S, M, L, XL, XXL, 3XL, 4XL, 5XL

170 g/m<sup>2</sup>

SOL'S

|             |              |                  |
|-------------|--------------|------------------|
| BLACK       | BOTTLE GREEN | CHARCOAL MELANGE |
| FRENCH NAVY | GREY MELANGE | WHITE            |

Organická bavlna | Žebrovaný límec s páskou za krkem | Zesílená léga se 2 sladěnými knoflíky | Dlouhé rukávy s 1 x 1 žebrovanými manžetami | Postranní švy | Náhradní knoflík přišitý na vnitřním bočním švu



HENBURY



**W105** | H105 **Long Sleeved Cotton Piqué Polo Shirt**

100% bavlna

S, M, L, XL, XXL

225 g/m<sup>2</sup>

Henbury

|       |      |
|-------|------|
| BLACK | NAVY |
|-------|------|

Stojáček pro zachování tvaru | 1x1 elastické žebrované úzké manžety | Klasická 3knoflíková léga s jednoduchými knoflíky s efektem rohoviny | Boční průduchy | Dvojitě prošití | Certifikace výroby Worldwide Responsible Accredited Production (WRAP)



**EA030** | EA030 **Banff Sustainable Sweatshirt**

70% bavlna / 30% polyester  
**XS, S, M, L, XL, XXL**  
 260 g/m<sup>2</sup> Ecologie

**BLACK** **HEATHER GREY**

Recyklovaná bavlna z průmyslového odpadu /recyklovaný polyester | Francouzské froté | Pouze štítek s velikostí | Všechny štítky vyrobeny z recyklovaného polyesteru | Žebrovaný límec, manžety a lem | Ozdobná šikmá manžeta | Zpevňovací páska za krkem | Vsazené rukávy | Kulatý výstřih | Úzký střih



**EA040** | EA040 **Lusaka Sustainable Hoodie**

70% bavlna / 30% polyester  
**XS, S, M, L, XL, XXL**  
 260 g/m<sup>2</sup> Ecologie

**BLACK** **HEATHER GREY** **NAVY** **SAND DUNE**

**SOFT PEACH**

Recyklovaná bavlna z průmyslového odpadu /recyklovaný polyester | Francouzské froté | Ozdobná šikmá manžeta | Žebrovaný límec, manžety a lem | Bez stahovací šňůrky | Pouze štítek s velikostí | Všechny štítky vyrobeny z recyklovaného polyesteru | Zpevňovací páska za krkem | Vsazené rukávy | Úzký střih



**SW295** | SW295 **Unisex Crew Neck Sweat**

75% bavlna / 25% polyester  
**S, M, L, XL, XXL, 3XL**  
 300 g/m<sup>2</sup> Starworld

**S, M, L, XL, XXL, 3XL**  
**DEEP BLACK** **DEEP NAVY**

**S, M, L, XL, XXL**  
**BOTTLE GREEN** **BRIGHT BLUE** **BRIGHT RED** **KELLY GREEN**  
**WHITE**

55 % organická bavlna / 20 % recyklovaná bavlna / 25 % recyklovaný polyester | Trívlnáknový flís z česané příze | Se sedlem vzadu za krkem | Půlměsíc ze stejného materiálu v zadní části krku | Odtrhávací štítek | Česaná vnitřní úprava



**SW298** | SW298 **Best Value Sweat**

80% bavlna / 20% polyester (Sports Grey: 70% bavlna / 30% polyester), (Heather barvy: 50% bavlna / 50% polyester)  
**XS, S, M, L, XL, XXL, 3XL**  
 280 g/m<sup>2</sup> Starworld

**XS, S, M, L, XL, XXL, 3XL**  
**BLACK** **DEEP NAVY** **INDIGO HEATHER** **SPORTS GREY (MELANGE)**

**XS, S, M, L, XL, XXL**  
**BLUE HEATHER** **BOTTLE GREEN** **BRIGHT RED** **BURGUNDY**  
**BURGUNDY HEATHER** **CHARCOAL** **DARK HEATHER** **DEEP ROYAL**  
**KELLY GREEN** **ORANGE** **WHITE** **YELLOW**

Vnější materiál: 100 % česaná bavlna | Česaný flís | Vsazené rukávy | Zpevňovací páska za krkem | Bez postranních švů | Dvojitě prošití | Robustní žebrovaní s elasthanem v manžetách a v pase | Předšrážené a úprava proti žmolům | |

promodoro®

## E2199N | 2199 Men's New Sweater 80/20

80% bavlna / 20% polyester (Sports Grey: 75% bavlna / 17% polyester / 8% viskóza), (Ash: 82% bavlna / 17% polyester / 1% viskóza)

S, M, L, XL, XXL, 3XL, 4XL, 5XL

280 g/m<sup>2</sup>

Promodoro

|               |                        |                    |
|---------------|------------------------|--------------------|
| ASH (HEATHER) | BLACK                  | BURGUNDY           |
| FIRE RED      | FOREST                 | GRAPHITE (SOLID)   |
| NAVY          | NEW LIGHT GREY (SOLID) | ORANGE             |
| ROYAL         | SPORTS GREY (HEATHER)  | STEEL GREY (SOLID) |
| WHITE         |                        |                    |

Elastanové manžety na rukávech a v pase | Česaný | Česaná bavlna | Střih ramene a paže se výrazně liší od položky E2199



promodoro®

## E5099N | 5099 Men's New Sweater 100

100% bavlna (Sports Grey: 85% bavlna / 15% viskóza)

XS, S, M, L, XL, XXL, 3XL, 4XL, 5XL

320 g/m<sup>2</sup>

Promodoro

|               |                        |                    |
|---------------|------------------------|--------------------|
| ASH (HEATHER) | BLACK                  | CHARCOAL (SOLID)   |
| FIRE RED      | FOREST                 | GRAPHITE (SOLID)   |
| NAVY          | NEW LIGHT GREY (SOLID) | ORANGE             |
| ROYAL         | SPORTS GREY (HEATHER)  | STEEL GREY (SOLID) |
| WHITE         |                        |                    |

Česaný | Elastanové manžety na rukávech a v pase | Kruhově dopřádaná, česaná bavlna | Střih ramene a paže se výrazně liší od položky E5099 |





**JHK321** | SWCR275 **Unisex Sweatshirt**

80% bavlna / 20% polyester (Grey Melange: 73% bavlna / 20% polyester / 7% viskóza)

**XS, S, M, L, XL, XXL, 3XL**

275 g/m<sup>2</sup>

JHK

|            |              |      |     |
|------------|--------------|------|-----|
| BLACK      | GREY MELANGE | NAVY | RED |
| ROYAL BLUE | WHITE        |      |     |

Dvojitě prošitý límec, manžety a pas | Žebrování 2x1 s elastanem na límci, manžetách a v pase |



**TJ5429** | 5429 **Heavy Sweatshirt**

70% bavlna / 30% polyester

**S, M, L, XL, XXL, 3XL, 4XL, 5XL**

310-320 g/m<sup>2</sup>

Tee Jays

|       |                   |            |              |
|-------|-------------------|------------|--------------|
| BLACK | DARK GREY (SOLID) | DEEP GREEN | HEATHER GREY |
| NAVY  |                   |            |              |

Bavlna s dlouhými vlákny | 3vláknová tkanina pro hladký povrch | Kruhově dopřádaná bavlna | Žebrování s elastanem pro lepší stabilitu | Bez potisku lze prát při 60 °C | Dvojitě barvení | Dvojitě prošívání | Česaná vnitřní úprava



**W840** | H840 **Unisex Sustainable Sweatshirt**

60% bavlna / 40% polyester

**XS, S, M, L, XL, XXL, 3XL, 4XL**

300 g/m<sup>2</sup>

Henbury

|       |              |      |
|-------|--------------|------|
| BLACK | HEATHER GREY | NAVY |
|-------|--------------|------|

Obnovená bavlna / recyklovaný polyester | Běžný střih | Flís s česanou rubovou stranou | Vsazené rukávy | Žebrované manžety a lem | Vložka ve tvaru V u krku | Zpevňovací páska za krkem | Odstřihnutelný štítek Henbury | Biologicky rozložitelné plastové sáčky | Mezi jednotlivými šaržemi mohou být odchylky v barvách kvůli recyklovaným materiálům



**XO1790** | 1790 **Women's Sweater**

70% bavlna / 30% polyester (Heather Grey: 62% bavlna / 33% polyester / 5% viskóza)

**XS, S, M, L, XL, XXL, 3XL**

280 g/m<sup>2</sup>

X.O by Promodoro

|                    |       |              |       |
|--------------------|-------|--------------|-------|
| AZUR BLUE          | BLACK | HEATHER GREY | OLIVE |
| STEEL GREY (SOLID) |       |              |       |

Široké spandexové manžety na rukávech a lemu | Ploché švy | Neutrální štítek s velikostí | Mírně vypasované | Česaný



**E5052** | 5052 **Unisex Troyer Side Pocket**

68% bavlna / 32% polyester  
XS, S, M, L, XL, XXL, 3XL, 4XL, 5XL  
325 g/m<sup>2</sup>

Promodoro

|       |                        |        |            |
|-------|------------------------|--------|------------|
| BLACK | CHARCOAL (SOLID)       | FOREST | KHAKI      |
| NAVY  | NEW LIGHT GREY (SOLID) | RED    | STEEL GRAY |
| WHITE |                        |        |            |

Mikina, česaný molton | Půlměsícová vsadka za krkem | Barevně sladěný zip na límci | Ofsetové postranní švy | Boční kapsa | Elastické manžety na rukávech a lemu |



**K335** | KK335 **Regular Fit 1/4 Zip Sweatshirt**

80% bavlna / 20% polyester  
XS, S, M, L, XL, XXL, 3XL, 4XL  
280 g/m<sup>2</sup>

Kustom Kit

|       |           |              |      |
|-------|-----------|--------------|------|
| BLACK | DARK GREY | HEATHER GREY | NAVY |
|-------|-----------|--------------|------|

Pánská mikina se 1/4 zipem a kadetovým límečkem | Běžný střih | Tkaná páska ve stejné barvě na vnitřní straně u krku a na zadní straně zipu | Podlepená ramena | Manžeta s plně prošitým dvojitě vrstveným žebrováním a lem s dvojitým prošíváním | Dvouvrstvý límec | Dvojitě prošitá ramena a průramky | Zirkonově zbarvený kovový zip a jezdec | Odtrhávací štítek | Krytý zip pro lepší potisk | Plně prošitý žebrováný lem a manžeta pro udržení tvaru

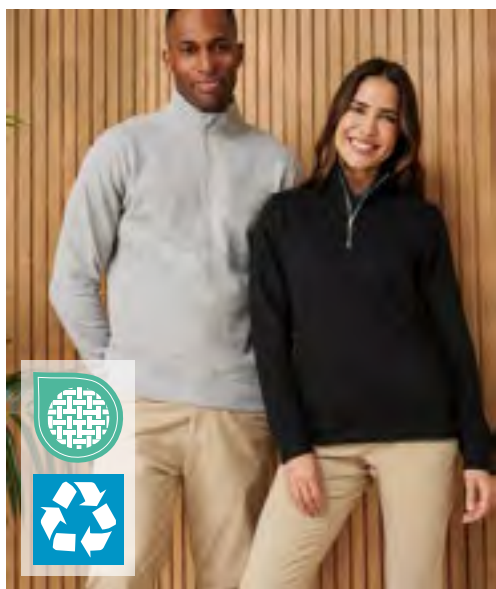

**HENBURY**

**W842** | H842 **Unisex Sustainable 1/4 Zip Sweatshirt**

60% bavlna / 40% polyester  
XS, S, M, L, XL, XXL, 3XL, 4XL  
300 g/m<sup>2</sup>

Henbury

|       |              |      |
|-------|--------------|------|
| BLACK | HEATHER GREY | NAVY |
|-------|--------------|------|

Obnovená bavlna / recyklovaný polyester | Flís s česanou rubovou stranou | Běžný střih | Přední ramenní šev | Vsazené rukávy | Zpevňovací páska za krkem | 1/4 kovový zip | Boční lemované kapsy na zip | Žebrované manžety a lem | Límec ze stejné látky | Štítek Henbury k odstříhnutí | Biologicky rozložitelné plastové sáčky | Mezi jednotlivými šaržemi se může objevit odchylka barev



**K334** | KK334 **Regular Fit Zipped Sweatshirt**

80% bavlna / 20% polyester  
XS, S, M, L, XL, XXL  
280 g/m<sup>2</sup>

Kustom Kit

|       |           |              |      |
|-------|-----------|--------------|------|
| BLACK | DARK GREY | HEATHER GREY | NAVY |
|-------|-----------|--------------|------|

Mikina se střední hmotností na zip | Žerzej s česanou rubovou stranou | Prošíť na žebrování | Dvouvrstvý kadetový límec | Dvojitě žebrované manžety a okraje ze stejné látky | Zpevňující páska za krkem | Zpevňovací páska na ramenních švech | Dvojitě prošitá ramena a průramky | Zirkonově zbarvený kovový zip a jezdec | Podlepený reverzní zip | Dvojitě prošité boční kapsy ze stejné látky | Odtrhávací štítek Kustom Kit® za krkem





**HRM**  
Styled to impress, made to last



**HRM1001** | 1001 **Men's Premium Full-Zip Sweat Jacket**

70% bavlna / 30% polyester  
S, M, L, XL, XXL, 3XL, 4XL, 5XL, 6XL  
360 g/m<sup>2</sup>

HRM

|       |              |           |              |
|-------|--------------|-----------|--------------|
| BLACK | BOTTLE GREEN | DARK GREY | GREY MELANGE |
| NAVY  | OLIVE        | RED       | SAND         |
| STONE | WHITE        |           |              |

Kruhově dopřádaná česaná bavlna / recyklovaný polyester (froté) | Moderní regular fit | Ochrana proti žmolkování a sražení, stálobarevné | 2 boční kapsy na zip | Šev, okraje kapes a manžety jsou vyrobeny z vysoce kvalitního 1 x 1 žebrovaného úpletu | Elegantní a přesto robustní vzhled | Průmyslové praní | Bez štítků



**HRM**  
Styled to impress, made to last



**HRM1002** | 1002 **Women's Premium Full-Zip Sweat Jacket**

70% bavlna / 30% polyester  
XS, S, M, L, XL, XXL, 3XL, 4XL, 5XL  
360 g/m<sup>2</sup>

HRM

|       |              |           |              |
|-------|--------------|-----------|--------------|
| BLACK | BOTTLE GREEN | DARK GREY | GREY MELANGE |
| NAVY  | OLIVE        | RED       | SAND         |
| STONE | WHITE        |           |              |

Kruhově dopřádaná česaná bavlna / recyklovaný polyester (froté) | Moderní regular fit | Ochrana proti žmolkování a sražení, stálobarevné | 2 boční kapsy na zip | Šev, okraje kapes a manžety jsou vyrobeny z vysoce kvalitního 1 x 1 žebrovaného úpletu | Elegantní a přesto robustní vzhled | Průmyslové praní | Bez štítků



**TEE JAYS**



**TJ5440** | 5440 **Full Zip Sweat Cardigan**

70% bavlna / 30% polyester  
XS, S, M, L, XL, XXL, 3XL, 4XL, 5XL  
310-320 g/m<sup>2</sup>

Tee Jays

XS, S, M, L, XL, XXL, 3XL, 4XL, 5XL

|                           |      |
|---------------------------|------|
| BLACK                     |      |
| XS, S, M, L, XL, XXL, 3XL |      |
| DARK GREY (SOLID)         | NAVY |

70 % kruhově dopřádaná bavlna / 30 % polyester | Klasický kardigan s dlouhým zipem z česané teplákoviny s vysokou gramáží | Dvojitě prošivané elastické manžety | Žebrovaný zvýšený límec a pas | Dvě přední kapsy na zip | Elastan ve všech žebrováních | 3vrstvá tkanina | Česaná vnitřní úprava | Dvojitě barvení



**RUSSELL**



**Z267F** | R-267F-0 **Ladies' Authentic Sweat Jacket**

Vnější část: 100% bavlna, vnitřní část: 80% bavlna / 20% polyester  
XS, S, M, L, XL

Russell

|       |          |                     |             |
|-------|----------|---------------------|-------------|
| BLACK | BURGUNDY | CONVOY GREY (SOLID) | FRENCH NAVY |
| WHITE |          |                     |             |

Současný ženský střih | Vnější 100% bavlněná vrstva | Zpevňovací páska za krkem se vzorem rybí kosti | Užší ramena a štíhlejší paže | Širší střih lemu a manžet s elastanem | Průramky, manžety a lem s krycími švy | Lemované kapsy ze stejné látky | Kadetový límec ze stejné látky | YKK kovový (starožitný stříbrný) plný zip | Boční vsazené kapsy | Materiál z česaného flísu | Zip s dvěma jezdcí pro ozdobu celého těla



**Z410M** | R-410M **Men's Bionic Softshell Jacket**

94% polyester / 6% elastan  
XS, S, M, L, XL, XXL, 3XL, 4XL  
320 g/m<sup>2</sup>

Russell

|       |             |             |           |
|-------|-------------|-------------|-----------|
| BLACK | CLASSIC RED | FRENCH NAVY | IRON GREY |
| STONE |             |             |           |

Vysoce výkonná tkanina DWR s hydrofobní membránou | Ošetřená úpravou Bionic-Finish® Eco | Vodoodpudivé: 5 000 mm | Prodyšné (5 000 g / m<sup>2</sup> / 24 h) | Bez fluoru a PFC | Moderní klasický střih | Kontrastní zipy a detaily pro propracovaný vzhled | Materiál Hydroshell v podpaží pro proudění vzduchu | Zakryté kapsy na zip: jedna na hrudi a druhá na rukávu | Ochrana brady | Stojáček a vnitřní chlopeč proti větru a průvanu | Nastavitelné lemy rukávů s manžetovými poutky a suchým zipem | Uvnitř přední části podšívka z žerzeje se vzorem včelí plástve a velkorysá kapsa ze síťoviny na média | Bezešvá ramenní část pro větší pohodlí a maximální prostor pro dekoraci

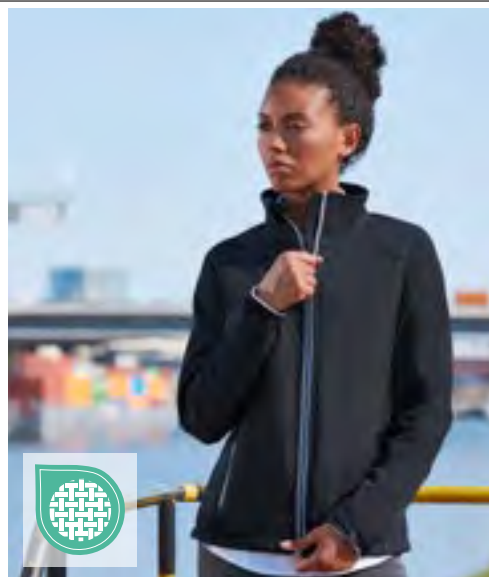

**Z410F** | R-410F **Ladies' Bionic Softshell Jacket**

94% polyester / 6% elastan  
XS, S, M, L, XL, XXL, 3XL, 4XL  
320 g/m<sup>2</sup>

Russell

|       |             |             |           |
|-------|-------------|-------------|-----------|
| BLACK | CLASSIC RED | FRENCH NAVY | IRON GREY |
| STONE |             |             |           |

Vysoce výkonná tkanina DWR s hydrofobní membránou | Ošetřená úpravou Bionic-Finish® Eco | Vodoodpudivé: 5 000 mm | Prodyšné (5 000 g / m<sup>2</sup> / 24 h) | Bez fluoru a PFC | Současný střih | Kontrastní zipy a detaily pro propracovaný vzhled | Materiál Hydroshell v podpaží pro proudění vzduchu | Zakryté kapsy na zip: jedna na hrudi a druhá na rukávu | Ochrana brady | Stojáček a vnitřní chlopeč proti větru a průvanu | Nastavitelné lemy rukávů s manžetovými poutky a suchým zipem | Uvnitř přední části podšívka z žerzeje se vzorem včelí plástve a velkorysá kapsa ze síťoviny na média | Bezešvá ramenní část pro větší pohodlí a maximální prostor pro dekoraci



**JN135** | JN135 **Men's Softshell Jacket**

95% polyester / 5% elastan  
S, M, L, XL, XXL, 3XL, 4XL, 5XL  
330 g/m<sup>2</sup>

James&Nicholson

|                                 |      |
|---------------------------------|------|
| S, M, L, XL, XXL, 3XL, 4XL, 5XL |      |
| BLACK                           | NAVY |

|                       |       |        |           |
|-----------------------|-------|--------|-----------|
| S, M, L, XL, XXL, 3XL |       |        |           |
| AQUA                  | BROWN | CARBON | OFF WHITE |
| OLIVE                 | RED   |        |           |

Trendy softshellová bunda | 3vrstvý funkční materiál s TPU membránou | Větruvzdorná, prodyšná a voděodolná (vodní sloupec 5 000 mm) | Švy nejsou utěsněné | Uvnitř mikroflís, vpředu síťovaná podšívka | 2 boční kapsy na zip | Elastická stahovací šňůrka se zarážkami v pase | Zip v přední podšívce pro přístup k dekoraci | 1 vertikální náprsní kapsa na zip



**JN137** | JN137 **Ladies' Softshell Jacket**

95% polyester / 5% elastan  
S, M, L, XL, XXL  
330 g/m<sup>2</sup>

James&Nicholson

|      |           |       |        |
|------|-----------|-------|--------|
| AQUA | BLACK     | BROWN | CARBON |
| NAVY | OFF WHITE | OLIVE | RED    |

Trendy softshellová bunda | 3vrstvý funkční materiál s TPU membránou | Větruvzdorná, prodyšná a voděodolná (vodní sloupec 5 000 mm) | Švy nejsou utěsněné | Uvnitř mikroflís, vpředu síťovaná podšívka | 2 boční kapsy na zip | Elastická stahovací šňůrka se zarážkami v pase | Zip v přední podšívce pro přístup k dekoraci | Mírně vypasované



**B&C**  
COLLECTION



**BCJW937** | JW937 **Women's Hooded Softshell**

vnější část: 94% polyester / 6% elastan, Podšívka: 100% polyester  
XS, S, M, L, XL, XXL  
340 g/m<sup>2</sup>

B&C COLLECTION

|       |       |                   |      |
|-------|-------|-------------------|------|
| AZURE | BLACK | DARK GREY (SOLID) | NAVY |
| RED   | WHITE |                   |      |

3vrstvá softshellová bunda | Ženský střih | Odnímatelná kukla s nastavitelnými stahovacími šňůrkami a trendy zarážkami | Zapínání na zip s ochranou brady po celé délce | Raglánové rukávy | Plná vnitřní léga z pláštové tkaniny | Perfektní tvar rukávů na pažích a loktech | 2 přední boční kapsy na zip | Manžety se zapínáním na suchý zip a reliéfním plastovým stahovákem | Ploché prošívání pro větší pohodlí | Nastavitelný spodní lem se stahovací šňůrkou | Prodloužená zadní část | Snadný přístup k ozdobě pomocí vnitřního levého hrudního zipu | Nepromokavé (vodní sloupec 5 000 mm) | Prodyšné: 1000 g/m<sup>2</sup> za 24 hodin | B&C Collection je členem nadace Fair Wear Foundation | Bílá barva je vhodná pro sublimační tisk



**REGATTA**  
PROFESSIONAL



**STRETCH**

**RG0549** | TRA549 **Navigate Hybrid Jacket**

S, M, L, XL, XXL, 3XL

Regatta Professional

|                   |                 |                  |
|-------------------|-----------------|------------------|
| BLACK/CLASSIC RED | BLACK/LIME      | BLACK/NEW ROYAL  |
| BLACK/ORANGE POP  | BLACK/SEAL GREY | NAVY/FRENCH BLUE |
| NAVY/SEAL GREY    |                 |                  |

Polyamidové panely na těle s lehkou výplní | Extol strečová kapuce, rukávy a boční panely pro fit a svobodu pohybu | 2 spodní kapsy na zip a 1 náprsní kapsa | Odstríhávací štítek



**ELEVATE**  
LIFE

**EL38327** | 38327 **Men's Match Softshelljacket**

Vnější část: 90% polyester / 10% elastan, vnitřní část: 100% polyester  
XS, S, M, L, XL, XXL, 3XL

Elevate Life

|       |            |      |
|-------|------------|------|
| BLACK | BLUE       | NAVY |
| RED   | STORM GREY |      |



Úplet z jednoduchého žerzeje | Vodotěsný (3 000 mm) a prodyšný (3 000 g/m<sup>2</sup>) | Třívrstvý žerzej, TPU, flís | Zadní část delší než přední | Elastická stahovací šňůrka s nastavitelnou zarážkou | Nastavitelné manžety se suchým zipem | Boční kapsy na zip | Kapsa na rukávu se zipem | Dvoucestný spirálový zip v kontrastní barvě uprostřed přední části | Hlavní přenosový štítek

**EL38328** | 38328 **Ladies Match Softshelljacket**

Vnější část: 90% polyester / 10% elastan, vnitřní část: 100% polyester  
XS, S, M, L, XL, XXL

Elevate Life

|       |            |      |
|-------|------------|------|
| BLACK | BLUE       | NAVY |
| RED   | STORM GREY |      |



Úplet z jednoduchého žerzeje | Vodotěsný (3 000 mm) a prodyšný (3 000 g/m<sup>2</sup>) | Třívrstvý žerzej, TPU, flís | Zadní část delší než přední | Elastická stahovací šňůrka s nastavitelnou zarážkou | Nastavitelné manžety se suchým zipem | Boční kapsy na zip | Kapsa na rukávu se zipem | Dvoucestný spirálový zip v kontrastní barvě uprostřed přední části | Hlavní přenosový štítek



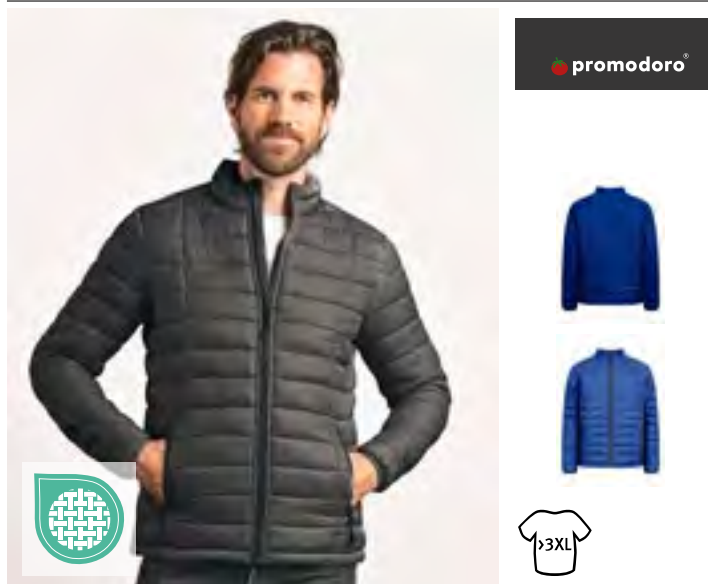

## E7631 | 7631 Men's Padded Jacket

100% nylon, Podšívka: 100% polyester  
S, M, L, XL, XXL, 3XL, 4XL, 5XL

Promodoro

BLACK CHARCOAL (SOLID) FRENCH NAVY NAVY  
NEW LIGHT GREY (SOLID)

Polstrovaná bunda | Nepromokavé zipy | Stojáček | Ochrana brady | Vnitřní kapsa | Zip po celé délce | 2 boční kapsy na zip | Stahovací šňůrka na lemu s vnitřní zarážkou | Neviditelný zip na dopnutí | Neutrální štítek s velikostí

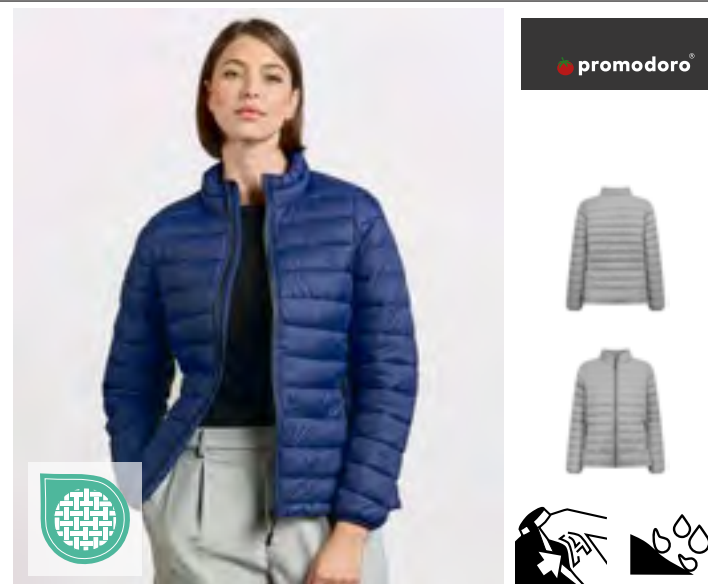

## E7632 | 7632 Women's Padded Jacket

100% nylon, Podšívka: 100% polyester  
S, M, L, XL, XXL, 3XL

Promodoro

BLACK CHARCOAL (SOLID) FRENCH NAVY NAVY  
NEW LIGHT GREY (SOLID)

Polstrovaná bunda | Nepromokavé zipy | Stojáček | Ochrana brady | Vnitřní kapsa | Zip po celé délce | 2 boční kapsy na zip | Stahovací šňůrka na lemu s vnitřní zarážkou | Neviditelný zip na dopnutí | Neutrální štítek s velikostí

## L913 | 01193 Men's Light Padded Jacket Ride

100% nylon, Podšívka: 100% polyester  
S, M, L, XL, XXL, 3XL  
180 g/m<sup>2</sup> SOL'S

SOL'S  
the fair spirit

BLACK NAVY

2 kapsy se zipem, který odpovídá podšívce | Vysoký límec, těsně přiléhající střih | Lemování ve stejné barvě na koncích rukávů a na spodní části | Podšívka: 100% nylon | Polstrovaní: 100% polyester



## L914 | 01170 Women's Light Padded Jacket Ride

100% nylon, Podšívka: 100% polyester  
S, M, L, XL, XXL  
180 g/m<sup>2</sup> SOL'S

BLACK NAVY

2 kapsy se zipem, který odpovídá podšívce | Vysoký límec, těsně přiléhající střih | Lemování ve stejné barvě na koncích rukávů a na spodní části | Podšívka: 100% nylon | Polstrovaní: 100% polyester





**TEE JAYS**



**TJ9608** | 9608 **Men's All Weather Parka**

88% polyester / 12% elastan, Podšívka: 100% polyester  
S, M, L, XL, XXL, 3XL

Tee Jays



**TEE JAYS**



**TJ9609** | 9609 **Women's All Weather Parka**

88% polyester / 12% elastan, Podšívka: 100% polyester  
S, M, L, XL, XXL, 3XL

Tee Jays

BLACK

88 % polyester / 12 % elastan, 2vrstvý materiál s polyesterovou podšívku 310T a polstrovaním DuPont™ | Dlouhá klasická sportovní městská bunda s hladkým povrchem | Pružné a vodotěsné | Zateplená prvotřídním polstrovaním DuPont™ | Vysoký límec | Velké přední kapsy s hřejivou podšívku | Skryté zapínání na magnetické knoflíky a 2směrný přední zip | Voděodolné | Zapínání na magnetický knoflík | Vnitřní kapsa | Vodotěsné: 8 000 mm | Prodyšný: 3 000 g/m<sup>2</sup> | Odolné vůči větru | Knoflíky s logem „Tee Jays“

BLACK

88 % polyester / 12 % elastan, 2vrstvý materiál s polyesterovou podšívku 310T a polstrovaním DuPont™ | Sportovní městská bunda v čistém, klasickém provedení s délkou do půli stehen | Pružné a vodotěsné | Zateplená prvotřídním polstrovaním DuPont™ | Vodoodpudivé zipy a praktický 2cestný hlavní zip | Skryté zapínání s magnetickými knoflíky a klasickými sportovními detaily | Kapuce | Voděodolné | Přední kapsy s hřejivou podšívku | Zapínání na magnetický knoflík | Vnitřní kapsa | Vodotěsné: 8 000 mm | Prodyšný: 3 000 g/m<sup>2</sup> | Odolné vůči větru | Knoflíky s logem „Tee Jays“



**Result**



**RT110** | R110X **City Executive Jacket**

100% polyester  
XS, S, M, L, XL, XXL, 3XL

Result

BLACK

Odolný proti přeháčkám, větru odolný a extrémně prodyšný materiál Hyvat® | Vnější vrstva: 100 % Poly Dewtel | Podšívka: 100 % polyesterový flís 300 g/m<sup>2</sup>Tech3™ | Odolné vůči skvrnám, propustnost pro teplo a vzduch | Snížení úniku tepla, regulace vlhkosti | Chlopeč proti větru na patentku | Vepředu zip po celé délce | Luxusní odepínací podšívka Tech3™ | 2 boční kapsy na zip, 1 náprsní kapsa na zip, 1 vnitřní kapsa na zip, 1 vnitřní kapsa na pero, 1 vnitřní velká síťovaná kapsa, 1 velká vnitřní kapsa (vnější bunda) a 1 vnitřní kapsa na telefon | Poutka na kabel od sluchátek | Nastavitelný pas pomocí šňůrky | Nastavitelné manžety na patentky | Přístupové body pro zdobení: skryté zipy uvnitř vzadu a vlevo na hrudi |



**Result**

**urban**  
OUTDOOR WEAR



**RT196** | R196X **Cheltenham Gold Jacket**

100% polyester  
XS, S, M, L, XL, XXL, 3XL

Result

BLACK

OLIVE GREEN

Vnější vrstva: 100 % nylon 210T s polyakrylovým povlakem | Vnitřní vrstva: 120 g/m<sup>2</sup> 100 % polyesterová vata | Podšívka: 220 g/m<sup>2</sup> 100 % polyesterový flís | Vodoodpudivý, větru odolný | Manšetrový límec | Externí chlopeč proti větru se zavíráním na patentku vpředu | Robustní obousměrný zip vepředu | Nakládaná kapsa se zatepleným přístupem pro ruce po stranách na patentku | Vnější náprsní kapsa na zip | Diamantové prošívání 2x2 | Prošívaná sendvičová flísová podšívka | Zadní sedlové rozparky s patentkami | Detail zadního dílu | Závěsný štítek



**RT206** | R206X **Midweight Jacket**

100% polyester  
S, M, L, XL, XXL, 3XL

Result Core

BLACK NAVY RED STEEL GREY

Vnější vrstva: pongee 190T s potahem StormDri 2000 | Tělo: podšívka z jednoduchého žerzeje (130 g/m<sup>2</sup>, polyester) | Rukávy: 100% polyesterová podšívka | Vodotěsné do 2 000 mm a větruodolné, střední hmotnost | 2 přední kapsy, vnitřní kapsy | Elastické manžety s nastavením na suchý zip | Plně přední zapínání na zip s chlopní proti větru | Skrytá 3dílná sbalitelná nastavitelná kapuce v límci | Design s vysokým límcem | Plně podlepené nepromokavé švy |



**Z430M** | R-430M-0 **Men's Cross Jacket**

100% polyester  
S, M, L, XL, XXL, 3XL, 4XL  
125 g/m<sup>2</sup>

Russell

BLACK FRENCH NAVY

Módní střih | Vysoce funkční látka DWR ošetřená úpravou Aquapel od společnosti Nanotex® | Bez fluoru a PFC | Ekologicky efektivní výplň Dupont™ Sorona® | Stojací límeček se zapínáním na dvě patentky a vnitřní chlopní proti větru a průvanu | Obousměrné zipy ve středu vpředu, náprsní kapsa, boční kapsy a rukávy | Vnitřní kapsa na zip | Ozdobná chlopně se zapínáním na zip | Diskrétní dekorace na vnitřní straně levé části hrudi



**HRM1301** | 1301 **Men's Hooded Performance Body Warmer**

100% polyamid  
S, M, L, XL, XXL, 3XL, 4XL, 5XL  
100 g/m<sup>2</sup>

HRM

BLACK DARK GREY NAVY RED ROYAL BLUE

Klasický vzhled | Vyrobeno z velmi lehkého, měkkého a robustního materiálu | Prodyšná a voděodolná | Kapuce integrovaná v límci se zipem | Dvě boční kapsy a jedna náprsní kapsa na pravé straně, každá s kontrastním zipem | Dvě vnitřní kapsy a upravená kapsa na vnitřní straně vlevo | Široký prošívaný povrch na hrudi | Bez štítků

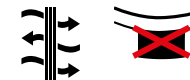

**HRM1302** | 1302 **Women's Hooded Performance Body Warmer**

100% polyamid  
XS, S, M, L, XL, XXL, 3XL  
100 g/m<sup>2</sup>

HRM

BLACK DARK GREY NAVY RED ROYAL BLUE

Klasický vzhled | Vyrobeno z velmi lehkého, měkkého a robustního materiálu | Prodyšná a voděodolná | Kapuce integrovaná v límci se zipem | Dvě boční kapsy a jedna náprsní kapsa na pravé straně, každá s kontrastním zipem | Dvě vnitřní kapsy a upravená kapsa na vnitřní straně vlevo | Široký prošívaný povrch na hrudi | Bez štítků



SOL'S  
the fair spirit



## L02889 | 02889 Men's Wilson Bodywarmer Jacket

Vnější část látky + výplň: 100% polyamid, Podšívka: 90% prachové peří / 10% peří nebo 60% Sorona®-polyester / 40% polyester

S, M, L, XL, XXL, 3XL

70 g/m<sup>2</sup>

SOL'S

BLACK FRENCH NAVY

Nylon 380T; vnější textilie a podšívka: 100 % polyamid; polstrovaní (od pěstitelů přecházejících na organickou výrobu): 90 % prachové peří / 10 % peří; 70 g/m<sup>2</sup> nebo 60% Sorona® / 40 % recyklovaný polyester | Otevírání na zip | 2 přední kapsy na zip | 2 vnitřní kapsy | Malý vysoký límec | Přiléhavý střih | Skládací systém „in bag“ se zarážkami | Štítek s velikostí bez značky



SOL'S  
the fair spirit



## L02890 | 02890 Women's Wilson Bodywarmer Jacket

Vnější část látky + výplň: 100% polyamid, Podšívka: 90% prachové peří / 10% peří nebo 60% Sorona®-polyester / 40% polyester

S, M, L, XL, XXL

70 g/m<sup>2</sup>

SOL'S

BLACK FRENCH NAVY

Nylon 380T; vnější textilie a podšívka: 100 % polyamid; polstrovaní (od pěstitelů přecházejících na organickou výrobu): 90 % prachové peří / 10 % peří; 70 g/m<sup>2</sup> nebo 60% Sorona® / 40 % recyklovaný polyester | Otevírání na zip | 2 přední kapsy na zip | 2 vnitřní kapsy | Malý vysoký límec | Přiléhavý střih | Skládací systém „in bag“ se zarážkami | Štítek s velikostí bez značky



REGATTA  
PROFESSIONAL



STRETCH

## RG894 | TRA894 Navigate Hybrid Bodywarmer

S, M, L, XL, XXL, 3XL

Regatta Professional

|                   |                 |                  |
|-------------------|-----------------|------------------|
| BLACK/CLASSIC RED | BLACK/LIME      | BLACK/NEW ROYAL  |
| BLACK/ORANGE POP  | BLACK/SEAL GREY | NAVY/FRENCH BLUE |
| NAVY/SEAL GREY    |                 |                  |

Polyamidové panely na těle s lehkou výplní | Boční panely a průramky se strečovým materiálem Extol | 2 spodní kapsy na zip a 1 náprsní kapsa | Odšťihávací štítek



REGATTA  
PROFESSIONAL



Label

## RG695 | TRF695 Navigate Fleece Bodywarmer

100% polyester  
S, M, L, XL, XXL, 3XL

Regatta Professional

|                   |                 |                  |
|-------------------|-----------------|------------------|
| BLACK/CLASSIC RED | BLACK/LIME      | BLACK/NEW ROYAL  |
| BLACK/ORANGE POP  | BLACK/SEAL GREY | NAVY/FRENCH BLUE |
| NAVY/SEAL GREY    |                 |                  |

Flís mini grid ze 100% polyesteru vyrobený ze 30 % recyklovaných materiálů | Pružné lemování na průramcích, lemu a límci | Kontrastní detail zipu se 2 spodními kapsami na zip | Odšťihávací štítek

# ■ BASICY (BUNDY, VESTY & FLEECE)



**SW700** | SW700 **Men's Full Zip Fleece Jacket**

100% polyester  
S, M, L, XL, XXL  
300 g/m<sup>2</sup>

Starworld



Flís s úpravou proti žmolkům | Kadetový límeček | Skryté zipy ve stejné barvě na přední části a kapsách | Zipy na kapsách | Nastavitelná stahovací šňůrka v lemu |



**SW750** | SW750 **Ladies' Full Zip Fleece Jacket**

100% polyester  
S, M, L, XL  
300 g/m<sup>2</sup>

Starworld



Flís s úpravou proti žmolkům | Přizpůsobená silueta | Postranní švy | Kadetový límeček | Skrytý přední zip ve stejné barvě | Boční kapsy |

## KUSTOM KIT®



**K902** | KK902

**Regular Fit Corporate Micro Fleece**

100% polyester  
XS, S, M, L, XL, XXL, 3XL  
220 g/m<sup>2</sup>

Kustom Kit



100 % mikroflís Polyester s úpravou proti plstnatění | Zpevňující páska za krkem | Zpevňovací páska na ramenních švech | Dvě boční kapsy na zip ze stejného materiálu | Jednobarevné kovové zipy na středních a bočních kapsách | Dvouvrstvý límeček | Detail krycího švu na rameni a límci | Detail krycího švu na předním panelu | Manžety a okraje s dvojitým prošitím | Odtrhávací štítek Kustom Kit® za krkem







**SAFE-GUARD**  
by **Result**

**Result**  
HEADWEAR



**RH35** | RC035X

**High Vis Cap**

100% nylon

One Size

220 g/m<sup>2</sup>

Safe-Guard

BLACK | FLUORESCENT ORANGE | FLUORESCENT YELLOW | NAVY

6panelová | Nizký profil | Nepodlepené přední panely | Předohnutý kšilt se 6 linie-  
mi prošití | Reflexní materiály 3M™ Scotchlite™ kolem kšiltu a zapínání | Štítek  
3M™ našitý na kšiltovce | Obsítě větrací otvory | Snadný reflexní nastavovač  
velikosti se suchým zipem | |



**SOL'S**  
the fair spirit



subli

**L01668** | 01668

**Bubble Cap**

100% polyester

One Size

160 g/m<sup>2</sup>

SOL'S

| BLACK             | FRENCH NAVY      | ROYAL BLUE 241       |
|-------------------|------------------|----------------------|
| WHITE             | WHITE/BLACK      | WHITE/FRENCH NAVY    |
| WHITE/NEON CORAL  | WHITE/NEON GREEN | WHITE/NEON ORANGE    |
| WHITE/NEON YELLOW | WHITE/RED        | WHITE/ROYAL BLUE 241 |

Polyesterový přední díl (5 mm pěna) a kšilt (3 mm pěna) | Polyesterová síťovina  
| Nastavitelné plastové zapínání



**l-merch**



**C2146**

**Trucker Cap Medium Profile**

50% polyester / 50% akryl

One Size

BLACK | NAVY | OLIVE GREEN

Vyrobeno z akrylu a síťoviny | Zakřivený kšilt | Plastové zapínání



**brain waves**



**BW7022226** | 7022226

**Recycled Cotton Cap**

100% bavlna

One Size (57,5 cm)

260 g/m<sup>2</sup>

Brain Waves

BLACK | NAVY | WHITE

60% podíl recyklované bavlny | 6panelová kšiltovka | Klasický moderní tvar |  
Tvrdé škrobené plátno | Zapínání na suchý zip k nastavení velikosti | Tónované  
proší a větrací otvory | Polstrovaný potní pásek pro větší pohodlí | Prvotřídní  
konstrukce | Velikost 57,5 cm

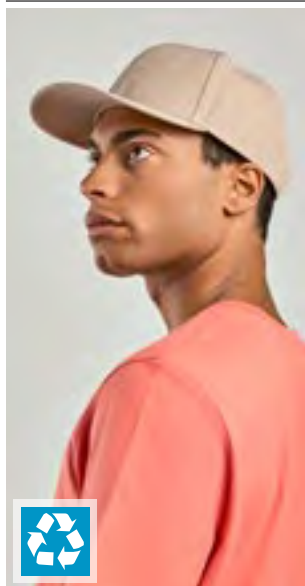

Atlantis



**AT687** | BEAS **Beat-S Cap**

100% polyester  
One Size  
300 g/m<sup>2</sup>

Atlantis Headwear

|                  |              |
|------------------|--------------|
| BLACK            | BOTTLE GREEN |
| CAMOUFLAGE/BLACK | DARK GREY    |
| GREY             | KHAKI        |
| NAVY             | RED          |
| ROYAL            | WHITE        |

100 % recyklovaný polyesterový kepr | Střední kšilt  
| Zapínání na patentky z recyklovaného materiálu |  
Potní páska z kepru rPET



Beechfield  
ORIGINAL HEADWEAR



**CB628** | B628 **Heritage Baker Boy Cap**

61% polyester / 16% viskóza / 13% akryl / 10% ostatní vlákna  
S/M (58 cm), L/XL (60 cm)

Beechfield

CHARCOAL HERRINGBONE | NAVY HERRINGBONE

Odrhávací štítek pro snadnou změnu designu |  
Tkanina se vzorem rybí kosti | Plně podšitá | Unisex styl | Přišitý kšilt



Atlantis



**AT123** | WORS **Workout Beanie Recycled**

100% polyester  
One Size

Atlantis Headwear

BLACK | ORANGE FLUO | YELLOW FLUO

Kulich s manžetou z recyklované polyesterové příze  
| Měkká na dotek, dvojitá vrstva tkaniny a plochý strojový povrch |  
Reflexní pásek na manžetě pro vysokou viditelnost



l merch



**C1449** **rPET Beanie With Label**

100% polyester  
One Size

BLACK | NAVY

100 % recyklovaný polyester | Vysoce kvalitní nášivka z materiálu rPET na ozdobu | 26 x 18 cm (délka x šířka)



promodoro



**E3088** | 3088 **Unisex Beanie**

95% bavlna / 5% polyester  
One Size  
180 g/m<sup>2</sup>

Promodoro

BLACK | BURGUNDY | NAVY  
SPORTS GREY (HEATHER) | STEEL GREY (SOLID) | WHITE

Kulich | Jednoduchý žerzej | 95 % česaná bavlna / 5 % polyester



Neutral  
Certified Responsibility



**NE93051** | 093051 **Interlock Beanie**

100% bavlna  
One Size  
200 g/m<sup>2</sup>

Neutral

BLACK | BORDEAUX | BOTTLE GREEN  
NAVY | RED | SPORT GREY

100 % Fairtrade certifikovaná česaná organická bavlna | Interlock | Dvourstvý

printwear®



**XT550 Recycled Cotton Bag Short Handles**

70% bavlna / 30% polyester  
**38 x 42 cm**  
 140 g/m<sup>2</sup>

|                        |         |                         |
|------------------------|---------|-------------------------|
| BLACK                  | NATURAL | NAVY (CA. PANTONE 532C) |
| RED (CA. PANTONE 200C) |         |                         |

70 % recyklovaná bavlna a 30 % recyklovaný polyester | Dlouhá ucha (cca 35 cm) | Standardní velikost 38 x 42 cm | Gramáž: 140 g/m<sup>2</sup> | Křížové švy na kloubu rukojeti | Robustní vnitřní spojení | Dodávka bez dekorace/obsahu



**BEST  
SELLER**



printwear®



**XT903 Cotton Bag Long Handles**

100% bavlna  
**38 x 42 cm**  
 140 g/m<sup>2</sup>

|                            |                          |                                |
|----------------------------|--------------------------|--------------------------------|
| BLACK                      | DARK GREEN (CA. P. 348C) | LIGHT BLUE (CA. PANTONE 2995C) |
| LIGHT GREEN (CA. P. 361C)  | NATURAL                  | NAVY (CA. PANTONE 295C)        |
| ORANGE (CA. PANTONE 1505C) | PINK (CA. PANTONE 225C)  | RED (CA. PANTONE 186C)         |
| ROYAL (CA. PANTONE 285C)   | WHITE                    | YELLOW (CA. PANTONE 123C)      |

Délka ucha: cca. 70 cm | Křížové švy na kloubu rukojeti | Dodávka bez dekorace/obsahu





**HF15013** | 1815013 **Conference Folder Work**

polyester  
25,5 x 34 x 3,5 cm

Halfar

LIGHT GREY

Konferenční složka s prvky organizéru | Zapínání na zip | Plochá kapsa na přední straně | Plochá vložená kapsa na vnitřní straně | Různé kapsy na karty | Gumová poutka, např. na USB disk, kuličkové pero atd. | Popruh na suchý zip pro nastavení digitálních zařízení | Včetně psací podložky | Dodávka bez dekorace/obsahu



**HF6523** | 1816523 **Zipper Bag Life**

bavlna  
23 x 18 x 0,1 cm

Halfar

BLACK/BLACK GREY/BROWN NAVY/BROWN

Moderní, propracovaná taška na zip | Krásné provedení s příslušenstvím z vysoce kvalitního kovu | Hlavní kapsa na zip | Přední kapsa se zapínáním na patentky | Široký odepínací popruh přes rameno s nastavitelnou délkou | Dodávka bez dekorace/obsahu



**HF6522** | 1816522 **Sleeve Life**

bavlna  
39 x 29 x 3 cm

Halfar

BLACK/BLACK GREY/BROWN NAVY/BROWN

Moderní, propracovaný obal na notebook | Krásné provedení s bavlněným lemem s povrchovou úpravou | Vhodné na notebooky a dokumenty DIN A4 | Dvě ploché vložené kapsy na přední straně | Příhrádka na zip ve vnitřní chlopni | Velký oddíl na zip vzadu | Magnetický uzávěr | Dodávka bez dekorace/obsahu



**HF6521** | 1816521 **Notebook Bag Life**

bavlna  
40 x 30 x 8 cm

Halfar

BLACK/BLACK GREY/BROWN NAVY/BROWN

Moderní, propracovaná taška na notebook | Krásné provedení s příslušenstvím z vysoce kvalitního kovu a lemy z bavlny s povrchovou úpravou | Velký hlavní oddíl s dvoucestným zipem | Polstrovaná příhrádka na notebook s plochými vloženými kapsami a smyčkami na pera | Vnitřní kapsa na zip | Vložka zadní kapsy na zip je odolná proti neoprávněné manipulaci | Držátka s patentem | Odnímatelný ramenní popruh s nastavitelnou délkou | Dodávka bez dekorace/obsahu | Kapacita: cca. 12 litrů

l-merch

l-merch

l-merch



**NT0038 Laptop Bag 14L**  
100% polyester  
29,5 x 40 x 12 cm

**NT0043 Laptop Backpack 21L**  
100% polyester  
28,5 x 48 x 16 cm

**NT0044 Laptop Backpack 23L**  
100% polyester  
29,5 x 48 x 17,5 cm

SOLID BLACK

SOLID BLACK

SOLID BLACK

Voděodolná taška na notebook vyrobená z recyklovaných materiálů včetně zipů | Jedna kapsa na tablet | Jedna 14" kapsa na notebook | Několik organizérů | Jedna přední kapsa s organizérem | Nastavitelné 35 cm dlouhé ucho na přenášení a jeden popruh na zavazadlo | Kapacita: 14 litrů | Bez PVC |

Voděodolný batoh na notebook vyrobený z certifikovaného recyklovaného materiálu, včetně zipů | Jedna polstrovaná 15" kapsa na notebook s bočním otvorem | Několik síťovaných kapes | Přední kapsa na zip | Reflexní lemování | Tvarovaná a polstrovaná zadní strana | Nastavitelný hrudní popruh | Objem: 21 litrů | Bez PVC |

Voděodolný batoh na notebook vyrobený z certifikovaného recyklovaného materiálu, včetně zipů | Prostorná 15,6" kapsa na notebook se stahovací šňůrkou a nastavitelnými přezkami | Různé kapsy | Přední kapsa se zipem a elastickými šňůrkami | Reflexní lemování | Tvarovaná a polstrovaná zadní strana | Nastavitelný hrudní popruh | Kapacita: 23 litrů | Bez PVC |



QUADRA®



**QD906 | QD906 Vessel™ Slimline Laptop Backpack**  
100% polyester  
30 x 46 x 18 cm

Quadra



QUADRA®



**QD905 | QD905 Vessel™ Laptop Backpack**  
100% polyester  
30 x 48 x 30 cm

Quadra

BLACK

BLACK

600D Micro Ripstop Polyester | Odtrhávací štítek pro snadnou změnu designu | Polstrovaný prostor pro notebook s přístupem zvenčí | Kapsa na notebook s plyšovou podšívkou | Kompatibilní s notebooky o velikosti až 15,6" | Elastický organizér na kabely | Očko na klíče | Oddíl vnitřního organizéru | Vnitřní kapsa na cennosti na zip | Boční kapsy na zip | Uzamykatelné stahovací zipu | Ergonomický polstrovaný zadní díl | Polstrované nastavitelné ramenní popruhy | Dodávka bez obsahu/dekorace | Kapacita: 16 litrů

Mikro polyester 600D odolný proti natržení | Polstrované nastavitelné ramenní popruhy | Ergonomický polstrovaný zadní díl | Více vnitřních kapes | Polstrovaná přihrádka na notebook, část na dokumenty, přední kapsa s organizérem | Kompatibilní s notebooky do 15,6" | Bezpečné polstrované kapsy na média | Port pro sluchátka | Kapacita: 26 litrů | Dodávka bez obsahu/dekorace

bags  GO



**BS15382** | DTG-15382 **Laptop Bag - San Francisco**

100% polyester  
40 x 30 x 5 cm

Bags2GO

GREY MELANGE

Taška na notebook z polyesteru 600D v šedé žíhané barvě | Jeden hlavní oddíl s dvoucestným zipem | Jedna velká kapsa na zip vpředu s přístupem ze strany | Odnímatelný, délkově nastavitelný ovinovací popruh s pružným ramenním polstrováním | Dvě držadla | Všechny zipy jsou černé a na gumovém jezdcí zipu je reliéfní logo „bags2GO“ | Prostor na notebook: až 15,6 palce | Kapacita: cca. 6 litrů | Dodávka bez dekorace/obsahu



bags  GO



**BS20112** | DTG-20112 **Backpack - Copenhagen**

100% polyester  
45 x 30 x 11 cm

Bags2GO

DARK GREY MELANGE/LIGHT GREY MELANGE

Batoh na notebook z polyesteru 600D s tmavým a světle šedým žíháním | Vyztužený tmavě šedý kryt s dvoucestným zipem ve tvaru U | Polstrovaná rukojeť nahoře | Očko na zavěšení | Dvě otevřené, připojené boční kapsy z tmavě šedé elastické prodyšné síťoviny | Nastavitelné boční popruhy pro stabilizaci | Vnitřní polstrovaná přihrádka na 17" notebook se zapínáním na suchý zip | Malá otevřená vnitřní přihrádka a dva držáky na pera | Podélný boční zip pro snadný přístup do přihrádky na notebook | Silně polstrovaná zadní část | Ergonomicky tvarované, nastavitelné a polstrované ramenní popruhy | Všechny pásy a pásky mají stejnou tmavě šedou barvu | Všechny zipy jsou černé a na gumovém jezdcí zipu je reliéfní logo „bags2GO“ | Kapacita: cca. 15 litrů | Dodávka bez dekorace/obsahu





**HF16056** | 1816056 **Organizer Frame**

polyester  
13 x 23 x 5 cm

Halfar

BLACK/GREY-SPRINKLE

Polyester 900d | Organizér se dvěma hlavními přihrádkami na zip | Odnímatelná klopka | Řada kapes na zip a síťovaných kapes | Řada přihrádek | Pružná zpevňovací mřížka | Dodávka bez dekorace/obsahu



**HF16053** | 1816053 **Sleeve Frame**

polyester  
39 x 29 x 3 cm

Halfar

BLACK/GREY-SPRINKLE

Polyester 900d | Polstrovaný vysoce kvalitní obal s propracovaným stehem vpředu a plastovým štítkem pro vaše logo | Velká zadní kapsa na zip, vhodná pro dokumenty formátu A4 | Na přední straně plochá kapsa s držadlem pro pero | Vhodné pro notebooky a dokumenty formátu A4 | Magnetický uzávěr | Dodávka bez dekorace/obsahu



**HF16052** | 1816052 **Notebook Backpack Frame**

polyester  
33 x 46 x 12 cm

Halfar

BLACK/GREY-SPRINKLE

Polyester 900d | Polstrovaný business batoh s propracovaným stehem vpředu a plastovým štítkem pro vaše logo | Polstrovaná hlavní kapsa s plochou vloženou přihrádkou pro dokumenty velikosti A4 | Přední kapsa na zip se dvěma plochými vloženými kapsami | Polstrovaná přihrádka na notebook na zip | Polstrovaná záda se skrytým prostorem na zip, vhodná také pro připevnění k madlům kufru | Polstrované ramenní popruhy s nastavitelnou délkou | Polstrované ucho | Dodávka bez dekorace/obsahu | Kapacita: cca. 19 litrů



**HF16050** | 1816050 **Notebook Bag Frame**

polyester  
40 x 30 x 10 cm

Halfar

BLACK/GREY-SPRINKLE

Polyester 900d | Pohodlná business taška s propracovaným stehem vpředu a plastovým štítkem pro vaše logo | Velký, polstrovaný hlavní oddíl s dvoucestným zipem | Přihrádka na notebook | Dva ploché síťované oddíly | Polstrovaná přední kapsa na zip se třemi síťovanými přihrádkami | Zadní plochá kapsa na zip, vhodná také k připevnění na madla kufru | Rukojeti s pohodlným držením | Odnímatelný ramenní popruh s nastavitelnou délkou a ramenní podložkou | Vysoce kvalitní kovové detaily | Dodávka bez dekorace/obsahu | Kapacita: cca. 15 litrů



**HALFAR**  
Starke Taschen.



**11L** **15,6"**

**HF16051** | 1816051 **Notebook Shopper Frame**

polyester  
30 x 42 x 13 cm

Halfar

BLACK/GREY-SPRINKLE

Polyester 900d | Elegantní nákupní taška | Propracovaně prošitá přední strana s plastovým štítkem pro vaše logo | Hlavní kapsa na zip s přihrádkou na notebook | Dvě síťované kapsy | Uvnitř velký síťovaný prostor na zip | Ploché kapsy s vnějším zapínáním na magnet | Zasouvací rukojeti | Odnímatelný ramenní popruh s nastavitelnou délkou a vysoce kvalitními kovovými detaily | Dodávka bez dekorace/obsahu | Kapacita: cca. 11 litrů

**HALFAR**  
Starke Taschen.



**3L** **SERIAL**

**HF16055** | 1816055 **Zip Bag Frame**

polyester  
24 x 17 x 9 cm

Halfar

BLACK/GREY-SPRINKLE

Polyester 900d | Polstrovaná kapsa na zip s propracovaným stehem vpředu a plastovým štítkem pro vaše logo | Hlavní kapsa s plochou kapsou na zip a dvěma kapsami ze síťoviny | Plochá kapsa na zip na zadní straně | Ucho | Dodávka bez dekorace/obsahu | Kapacita: cca. 3 litry



**HALFAR**  
Starke Taschen.



**1L** **SERIAL**

**HF16057** | 1816057 **CrossBag Frame**

polyester  
15 x 20 x 4 cm

Halfar

BLACK/GREY-SPRINKLE

Polyester 900d | Malá, polstrovaná taška přes rameno | Hlavní prostor s obousměrným zipem | Přední kapsa na zip s propracovaným stehem vpředu a plastovým štítkem pro vaše logo | Plochá zadní kapsa | Nastavitelný ramenní popruh s vysoce kvalitními kovovými detaily | Dodávka bez dekorace/obsahu | Kapacita: cca. 1 litr

**HALFAR**  
Starke Taschen.



**34L** **SERIAL**

**HF16054** | 1816054 **Sport/Travel Bag Frame**

polyester  
51 x 30 x 23 cm

Halfar

BLACK/GREY-SPRINKLE

Polyester 900d | Velká, polstrovaná hlavní kapsa na zip s atraktivním prošíváním | Snadné sbalení díky patentkám na boku | Vnitřní síťovaná kapsa na zip a síťované přihrádky uvnitř | Velká polstrovaná kapsa na zip v zadní části | Držák na kufřík | Polstrovaná základna | Odnímatelný ramenní popruh s nastavitelnou délkou se šitou ramenní podložkou | Dvě polstrované rukojeti | Dodávka bez dekorace/obsahu | Kapacita: cca. 34 litrů





HF6514 | 1816514

**Notebook Backpack Europe**

polyester  
28 x 42 x 12 cm

Halfar

|                |                |               |
|----------------|----------------|---------------|
| ASH            | BLACK-SPRINKLE | BLUE-SPRINKLE |
| GREEN-SPRINKLE | GREY-SPRINKLE  | RED MELANGE   |

Batoh v jednoduchém stylu | Svrchní materiál rPET | Velký hlavní oddíl s dvoucestným zipem a polstrovanou přihrádkou na notebook | Přední kapsa na zip | Propracovaná polstrovaná zadní strana se skrytou přihrádkou na zip | Polstrované ramenní popruhy s nastavitelnou délkou a gumovými poutky například na upevnění slunečních brýlí | Ucho | Dodávka bez dekorace/obsahu | Kapacita: cca. 14 litrů



HF6510 | 1816510

**Notebook Roller Backpack Europe**

polyester  
32 x 48 x 14,5 cm

Halfar

|                |                |               |
|----------------|----------------|---------------|
| ASH            | BLACK-SPRINKLE | BLUE-SPRINKLE |
| GREEN-SPRINKLE | GREY-SPRINKLE  | RED MELANGE   |

Městský batoh s magnetickým a zavínovacím zapínáním | Prostorný hlavní prostor s polstrovanou přihrádkou na notebook | Svrchní materiál rPET | Zadní kapsa na zip | Propracovaná polstrovaná zadní strana se skrytou přihrádkou na zip | Polstrovaná základna | Polstrované ramenní popruhy s nastavitelnou délkou a gumovými poutky například na upevnění slunečních brýlí | Ucho | Dodávka bez dekorace/obsahu | Kapacita: cca. 22 litrů



HF6517 | 1816517

**Laptop Backpack Europe**

polyester  
32 x 48 x 15 cm

Halfar

|                |                |               |
|----------------|----------------|---------------|
| ASH            | BLACK-SPRINKLE | BLUE-SPRINKLE |
| GREEN-SPRINKLE | GREY-SPRINKLE  | RED MELANGE   |

Moderní batoh v jednoduchém stylu | Hlavní přihrádka na zip s polstrovanou přihrádkou na notebook | Svrchní materiál rPET | Vysoce kvalitní kovové detaily | Polstrovaná základna | Propracovaná polstrovaná zadní strana se skrytou přihrádkou na zip | Polstrované ramenní popruhy s nastavitelnou délkou a gumovými poutky například na upevnění slunečních brýlí | Ucha | Dodávka bez dekorace/obsahu | Kapacita: cca. 18 litrů



HF14034 | 1814034

**Laptop Bag Elegance**

polyester  
39 x 29 x 2,5 cm

Halfar

|                     |
|---------------------|
| BLACK/GREY-SPRINKLE |
|---------------------|

Dvoubarevné pouzdro na notebook | Polstrovaný hlavní prostor s bočním zipem pro snadné plnění | Přední kapsa na zip | Plochá kapsa na přední a zadní straně | Zatahovací ucha | Dodávka bez dekorace/obsahu



HF6515 | 1816515

**Notebook Bag Europe**

polyester  
39 x 29 x 8 cm

Halfar

|               |                |               |                |
|---------------|----------------|---------------|----------------|
| ASH           | BLACK-SPRINKLE | BLUE-SPRINKLE | GREEN-SPRINKLE |
| GREY-SPRINKLE | RED MELANGE    |               |                |

Velký hlavní oddíl s polstrováním na zadní straně, s dvoucestným zipem | Svrchní materiál rPET | Vysoce kvalitní kovové detaily | Polstrovaná vkladací kapsa, např. na notebooky | Plochá přední kapsa na zip | Zadní upevnění na madla vozíku | Odnímatelný ramenní popruh s nastavitelnou délkou | Ucha | Dodávka bez dekorace/obsahu



**YK8001** | SH8001 **Hi-Vis London Backpack**

100% polyester  
42 x 28 x 15 cm

YOKO

HI-VIS ORANGE HI-VIS YELLOW

Jeden hlavní prostor s vnitřním oddělovačem | Vnitřní kapsa na MP3/iPod s gumovým výstupem pro sluchátka | 2 boční kapsy ze síťoviny | Přední rozšiřitelná kapsa pro standardní míč/helmu | Ucho pro nošení z popruhoviny | Nastavitelné polstrované ramenní popruhy | 25 mm reflexní pásky na třech stranách | Vodotěsný polyester 600D | Rozměry: 42H x 28W x 15D cm | Kapacita: 23 litrů |



**YK2518** | SH2518 **Hi-Vis Seattle Holdalls**

100% polyester  
59 x 32 x 36 cm

YOKO

HI-VIS YELLOW

Jedna hlavní kapsa | Přední kapsa se snadným přístupem k dekoraci | Vnitřní základní deska s vnějšími patentkami | Zesílené popruhy s polyesterem / suchým zipem | Zesílený nastavitelný ramenní popruh | Zesílené polstrované ucho na každém konci | Reflexní pásky na všech čtyřech stranách široké 5 cm | Rozměry: V 32 x Š 59 x H 36 cm | Kapacita: 50 litrů | Vodotěsný polyester 600D



**NT1562** **Fleece Blanket**

100% polyester  
150 x 120 cm  
200 g/m<sup>2</sup>

BLACK NAVY

Měkká a hřejivá flísová deka | 150 x 120 cm

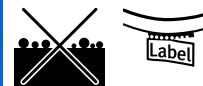
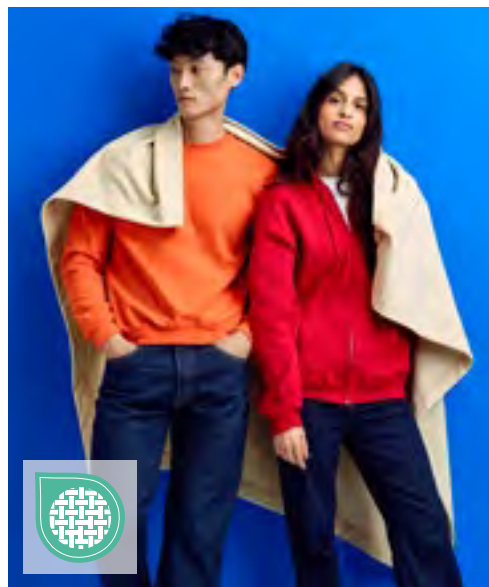

**G18900** | 18900 **Heavy Blend™ Fleece Stadium Blanket**

50% bavlna / 50% polyester  
cca 130 x 150 cm  
271 g/m<sup>2</sup>

Gildan

BLACK CHARCOAL (SOLID) NAVY RED  
ROYAL SAND SPORT GREY (HEATHER)

Materiál Heavy Blend | Vzduchem česaná příze MVS pro omezení tvorby žmolků | 2koncová flísová tkanina střední hmotnosti | Lemované strany | Vysoce výkonný odtrhávací štítek | |

QUADRA®

lmerch



**QD360 | QD360 Pro Golf Umbrella**

potah: 100% polyester  
Diameter: cca 130 cm / Length: cca 102 cm

Quadra

BLACK

Větruvzdorný rám a rukojeť | Sklolaminátový rám odolný proti blesku | Ergonomická rukojeť | Polyesterové pongee



**SC81 Mini Pocket Umbrella**

potah: 100% polyester  
Diameter: cca 88 cm / Length: cca 23 cm

|           |       |            |             |
|-----------|-------|------------|-------------|
| BLACK     | BROWN | LIGHT BLUE | LIGHT GREEN |
| NAVY BLUE | RED   |            |             |

Polyesterové pongee | Délka žebra: 49 cm | 6panelový design | Hliník se sklolaminátovými koncovkami | Kovové špičky | Hliníkový rám s ochranou proti převrácení (odolný proti větru) | Zapínání na suchý zip | Deštník v polyesterovém obalu a polyetylenové tašce | Knoflík stříbrné barvy | Třídílná hliníková tyč



**FA5062 | 5062 Mini-Pocket Umbrella FiligRain Only95**

obal: 100% polyester  
Diameter: cca 88 cm / Length: cca 20,3 cm

FARE

|         |           |      |      |
|---------|-----------|------|------|
| BLACK   | CREME     | GREY | LIME |
| MAGENTA | NAVY BLUE | RED  |      |

Snadná manipulace díky bezpečnostní záračce | Vysoce kvalitní větruodolný systém pro maximální pružnost konstrukce při silnějších poryvech větru | Černá hliníková rukojeť | Svrchní materiál z certifikovaného polyesterového ponže (recyklovaného), mimořádně lehký potah | Matná černá plastová rukojeť s možností propagačního značení | Mimořádně lehký (95 gramů) a kompaktní velikost do kabelky



**FA1084 | 1084 AC Regular Umbrella Colorline**

obal: 100% polyester  
Diameter: cca 105 cm / délka: cca 84 cm

FARE

|                 |              |               |
|-----------------|--------------|---------------|
| BLACK/EURO BLUE | BLACK/LIME   | BLACK/MAGENTA |
| BLACK/ORANGE    | BLACK/PETROL | BLACK/RED     |
| BLACK/WHITE     | BLACK/YELLOW |               |

Praktické automatické rychlé otvírání | Funkce odolnosti proti větru pro vyšší flexibilitu a stabilitu rámu ve větrných podmínkách | Flexibilní laminátová žebra | Robustní ocelová tyč s barevným plastovým obalem | Vrchlík: 100% polyesterové pongee (recyklované a s technologií waterSAVE®) | Decentní dekorace vrchlíku barevnými švy | Rukojeť měkká na dotyk s tlačítkem pro otvírání a možností propagačního označení

2



K702/K182 47

# Firemní oblečení

|                              |     |
|------------------------------|-----|
| KOŠILE & BLŮZY .....         | 37  |
| KOŠILE & BLŮZY OXFORD .....  | 44  |
| KOŠILE & BLŮZY POPELÍN ..... | 51  |
| KOŠILE & BLŮZY STRETCH ..... | 61  |
| KOŠILE & BLŮZY KEPR .....    | 65  |
| KOLEKCE .....                | 66  |
| PLETENÉ ZBOŽÍ .....          | 101 |
| KALHOTY .....                | 108 |
| DOPLŇKY .....                | 110 |



**TEE JAYS**



**TJ4020** | 4020 **Luxury Shirt Comfort Fit**

100% bavlna  
S, M, L, XL, XXL, 3XL, 4XL  
133 g/m<sup>2</sup>

Tee Jays

**LIGHT BLUE**

Lehce ustupující límeček | Podlepený límeček a manžeta | Sklad vzadu | Záševky na zádech | Zakulacený spodní lem | Úprava pro snadné žehlení | Barvená bavlněná příze 100/2 kepr | Knoflíky s logem „Tee Jays“



**TEE JAYS**



**TJ4021** | 4021 **Luxury Shirt Slim Fit**

100% bavlna  
S, M, L, XL, XXL  
133 g/m<sup>2</sup>

Tee Jays

**LIGHT BLUE**

Lehce ustupující límeček | Podlepený límeček a manžeta | Sklad vzadu | Záševky na zádech | Zakulacený spodní lem | Úprava pro snadné žehlení | Barvená bavlněná příze 100/2 kepr | Knoflíky s logem „Tee Jays“



**HENBURY**



**W598** | H598 **Ladies' Pleat Front Long Sleeved Blouse**

100% polyester  
XS, S, M, L, XL, XXL, 3XL, 4XL  
115 g/m<sup>2</sup>

Henbury

**BLACK**

100 % polyester Cofrex/Pufy® | Plisovaný přední díl halenky | Odepínání na zadní straně krku na jeden knoflík | Vsazené dlouhé rukávy | Mírně nabíraný rukáv na manžetě se zapínáním na knoflík | Mírně zaoblený lem | Tkanina se vyznačuje snadnou údržbou, odvodem vlhkosti, odolností proti UV záření, rychlým schnutím | Bílá je vhodná pro sublimační tisk



**HENBURY**



**W597** | H597 **Ladies' Pleat Front Short Sleeve Blouse**

100% polyester  
XS, S, M, L, XL, XXL, 3XL, 4XL  
115 g/m<sup>2</sup>

Henbury

**BLACK**

Antibakteriální | Ochrana proti UV PF 50 | Snadná péče | Rychleschnoucí | Zkrácené rukávy | Přední ozdobný sklad | Zapínání na jeden knoflík vzadu | Možnost odstříhnout štítek | Zakřivený lem | Příze pro odvod vlhkosti Cofrex/Pufy | Příze s trvalým odváděním vlhkosti | Bílá je vhodná pro sublimační tisk

## HENBURY

NEW



W582 | H582

### Men's Long Sleeved 'Cotton Feel' Coolplus® Shirt

100% polyester

XS, S, M, L, XL, XXL, 3XL, 4XL

140 g/m<sup>2</sup>

Henbury

BLACK LIGHT BLUE WHITE

100 % polyester Coolplus® | Vlastnosti trvalého odvádění vlhkosti | Na dotek jedinečný dojem bavlny | Normální střih s tvarovanými bočními švy | Odolné proti mačkání | Sklad vzadu | Knoflíkový límec | Nastavitelné manžety | Bez náprsní kapsy | Perleťové knoflíky ve stejné barvě | Bez štítku | Snadná péče

W583 | H583

### Ladies' Long Sleeved 'Cotton Feel' Coolplus® Shirt

100% polyester

XS, S, M, L, XL, XXL, 3XL, 4XL

140 g/m<sup>2</sup>

Henbury

BLACK LIGHT BLUE WHITE

100 % polyester Coolplus® | Vlastnosti trvalého odvádění vlhkosti | Na dotek jedinečný dojem bavlny | Normální střih s tvarovanými bočními švy | Záševky vpředu a vzadu | Odolné proti mačkání | Knoflíkový límec | Nastavitelné manžety | Perleťové knoflíky ve stejné barvě | Bez štítku | Snadná péče

W588 | H588

### Men's Short Sleeved 'Cotton Feel' Coolplus® Shirt

100% polyester

XS, S, M, L, XL, XXL, 3XL, 4XL

140 g/m<sup>2</sup>

Henbury

BLACK LIGHT BLUE WHITE

100 % polyester Coolplus® | Vlastnosti trvalého odvádění vlhkosti | Na dotek jedinečný dojem bavlny | Normální střih s tvarovanými bočními švy | Sklad vzadu | Odolné proti mačkání | Knoflíkový límec | Bez náprsní kapsy | Perleťové knoflíky ve stejné barvě | Bez štítku | Snadná péče



**CGW500** | 00500-12 **Men's Shirt Altino**

100% bavlna  
S, M, L, XL, XXL, 3XL, 4XL  
120 g/m<sup>2</sup>

CG Workwear

Košile z čisté bavlny | Vysoce kvalitní nežehlivá tkanina | Módní střih s kent límcem | Záplatovaná kapsa na hrudníku | Minimální žehlení | Vysoký komfort při nošení |



**CGW501** | 00501-12 **Ladies' Blouse Elise**

100% bavlna  
XS, S, M, L, XL, XXL, 3XL, 4XL  
120 g/m<sup>2</sup>

CG Workwear

Košile z čisté bavlny | Vysoce kvalitní nežehlivá tkanina | Přiléhavý módní střih | Minimální žehlení | Vysoký komfort při nošení |

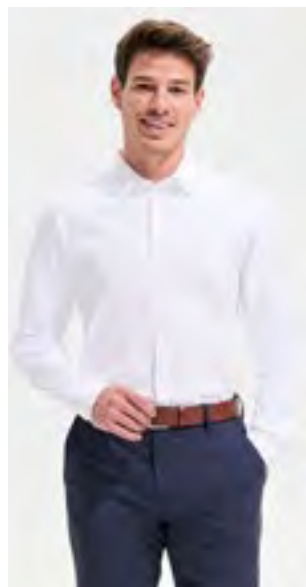

**SOL'S**  
the fair spirit



**L02102** | 02102 **Men's Herringbone Shirt Brody**

82% bavlna / 18% polyester  
S, M, L, XL, XXL, 3XL, 4XL  
125 g/m<sup>2</sup>

SOL'S

Texturovaná tkanina | Barvená příze | Klasický střih s malým límcem | 7knoflíková léga | Nastavitelné kulaté manžety s 2 knoflíky | Rozparky s knoflíky |



**SOL'S**  
the fair spirit



**L02103** | 02103 **Women's Herringbone Shirt Brody**

82% bavlna / 18% polyester  
XS, S, M, L, XL, XXL  
125 g/m<sup>2</sup>

SOL'S

Texturovaná tkanina | Barvená příze | Přiléhavý střih | Zářevky na hrudníku a zádech | Klasický límec | 7knoflíková léga | 1knoflíkové nastavitelné kulaté manžety | Rozparky s knoflíky |

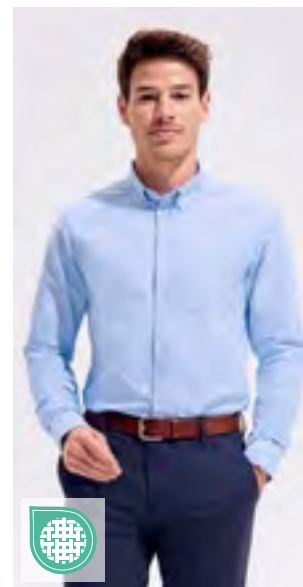

**SOL'S**  
the fair spirit



**L02920** | 02920 **Men's Boston Fit Shirt**

70% bavlna / 30% polyester  
S, M, L, XL, XXL, 3XL  
135 g/m<sup>2</sup> (White: 130 g/m<sup>2</sup>)

SOL'S

Přiléhavý střih | Kapsa na levé části hrudi | Límec se zapínáním na knoflíky | Nastavitelné manžety se 2 knoflíky a rozparky | 7knoflíková léga v barvě |

# FIREMNÍ OBLEČENÍ (KOŠILE & BLŮZY)



**Z962** | R-962M-0 **Men's L/S Herringbone Shirt**

84% bavlna / 16% polyester  
**S (37/38), M (39/40), L (41/42), XL (43/44), XXL (45/46), 3XL (47/48), 4XL (49/50)**  
 130 g/m<sup>2</sup> (White: 125 g/m<sup>2</sup>)

Russell Collection

LIGHT BLUE  WHITE

Jemná tkanina se vzorem rybí kosti | Minimální žehlení | Neprůhledné | Vypasovaný střih | Krátký, mírně ustupující límec | Úzká léga | Možnost manžetového knoflíku | Zaoblené manžety



**Z962F** | R-962F-0 **Ladies' L/S Herringbone Shirt**

84% bavlna / 16% polyester  
**XS, S, M, L, XL, XXL, 3XL, 4XL**  
 130 g/m<sup>2</sup> (White: 125 g/m<sup>2</sup>)

Russell Collection

LIGHT BLUE  WHITE

Jemná tkanina se vzorem rybí kosti | Minimální žehlení | Neprůhledné | Vypasovaný střih | Elegantní, moderní límec | Úzká léga | Stylová úzká manžeta s prodlouženou rukavicí | Záševky na hrudi, vpředu a vzadu

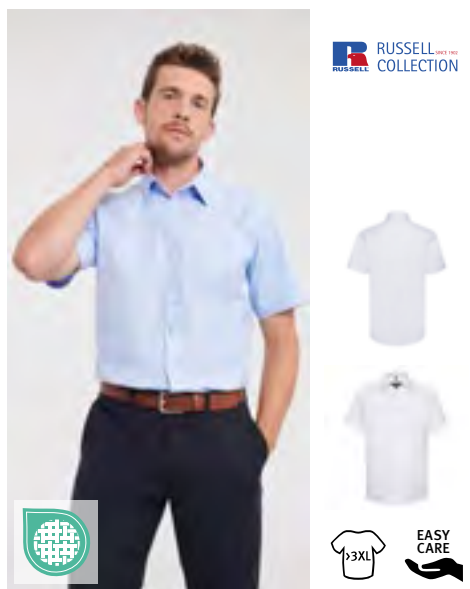

**Z963** | R-963M-0 **Men's Short Sleeve Herringbone Shirt**

84% bavlna / 16% polyester  
**S (37/38), M (39/40), L (41/42), XL (43/44), XXL (45/46), 3XL (47/48), 4XL (49/50)**  
 130 g/m<sup>2</sup> (White: 125 g/m<sup>2</sup>)

Russell Collection

LIGHT BLUE  WHITE

Jemná tkanina se vzorem rybí kosti | Minimální žehlení | Neprůhledné | Vypasovaný střih | Krátký, mírně ustupující límec | Úzká léga



**Z963F** | R-963F-0 **Ladies' Short Sleeve Herringbone Shirt**

84% bavlna / 16% polyester  
**XS, S, M, L, XL, XXL, 3XL, 4XL**  
 130 g/m<sup>2</sup> (White: 125 g/m<sup>2</sup>)

Russell Collection

LIGHT BLUE  WHITE

Jemná tkanina se vzorem rybí kosti | Minimální žehlení | Neprůhledné | Vypasovaný střih | Elegantní, moderní límec | Úzká léga | Záševky na hrudi, vpředu a vzadu



**Z964** | R-964M-0 **Men's L/S Tailored Contrast Herringbone Shirt**

84% bavlna / 16% polyester  
**S (37/38), M (39/40), L (41/42), XL (43/44), XXL (45/46), 3XL (47/48), 4XL (49/50)**  
 125 g/m<sup>2</sup> (White: 130 g/m<sup>2</sup>)

Russell Collection

LIGHT BLUE/MID BLUE/BRIGHT NAVY   
 WHITE/SILVER/CONVOY GREY

Snadná péče | Límeček se zapínáním na knoflíčky na spodní straně | Módní kontrasty: manžety (uvnitř), límec (uvnitř) s kontrastním lemováním | Kontrastní ohraničení kolem spodní légy | Kontrastní barvy u knoflíkové díry manžety a spodní knoflíkové díry | Záševky vzadu pro lepší střih | Zaoblené manžety se 2 knoflíky s možností zapínání na manžetové knoflíky | Zakřivený lem



KUSTOM KIT®



**STRETCH**



**K770** | KK770

**Women's Regular Fit Mandarin Collar Top**

95% bavlna / 5% elastan

XS/S (8-10), M/L (12-14), XL/XXL (16-18), 3XL/4XL (20-22)

200 g/m<sup>2</sup>

Kustom Kit

BLACK WHITE

Elastanová tkanina pro lepší přilnutí | Tvarované boční švy | Rovný lem | Mandarínský límeček s výstřihem do V | Certifikace výroby Worldwide Responsible Accredited Production (WRAP) |

# FIREMNÍ OBLEČENÍ (KOŠILE & BLŮZY)



KUSTOM KIT®



**K143** | KK143 **Tailored Fit Superwash® 60° Pique Shirt Long Sleeve**

64% polyester / 34% bavlna / 2% elastan

S, M, L, XL, XXL, 3XL

180/185 g/m<sup>2</sup>

Kustom Kit

BLACK LIGHT HEATHER BLUE NAVY WHITE

Mírně projmutý střih | Sladěný podlepený propínací stojáček | Sladěné podlepené manžety se 2 knoflíky a špičatou manžetovou légou | Léga se 7 knoflíky a podšívkou | Dvojitě prošíváné průramky a postranní švy | Nastavitelné manžety | Dvojitě prošitý rovný sklad na zádech | Náhradní knoflíky na štitku s údají o péči | Štítek Superwash® 60° | Tkaný štítek za krkem Kustom Kit®



KUSTOM KIT®



**K785** | KK785 **Regular Fit Mandarin Collar Top 3/4 Sleeve**

95% bavlna / 5% elastan

XS/S (8-10), M/L (12-14), XL/XXL (16-18), 3XL/4XL (20-22)

200 g/m<sup>2</sup>

Kustom Kit

BLACK WHITE

Běžný střih | Elastanová tkanina pro lepší přilnutí | 3/4 rukávy | Tvarované boční švy | Rovný lem | Mandarínský stojáček | Podlepená přední část ze stejného materiálu vpředu kolem výstřihu do V | Podlepené švy na ramenou ze stejné látky | Dvojitě prošitý lem a manžety | Tkaný štítek za krkem Kustom Kit®



KUSTOM KIT®



**K134** | KK134 **Men's Tailored Fit Pilot Shirt Long Sleeve**

55% bavlna / 45% polyester

37 (S/14H), 38 (15), 39/40 (M/15H), 41 (16), 42 (L/16H), 43 (17), 44 (XL/17H), 45/46 (18), 47 (XXL/18H), 48 (19), 49/50 (3XL/19H)

105 g/m<sup>2</sup>

Kustom Kit

WHITE

Zapínací límeček | Zaoblené přední a zadní díly | Dvojitě přeložené boční a rukávové švy | Manžeta s jedním knoflíkem | Dvě náprsní kapsy s klopami na knoflíky | Držák pera na levé boční kapse při nošení | Epolety s knoflíky na ramenou | Jednoduché prošití skladu a průramků | Rovný lem | Náhradní knoflík | | |

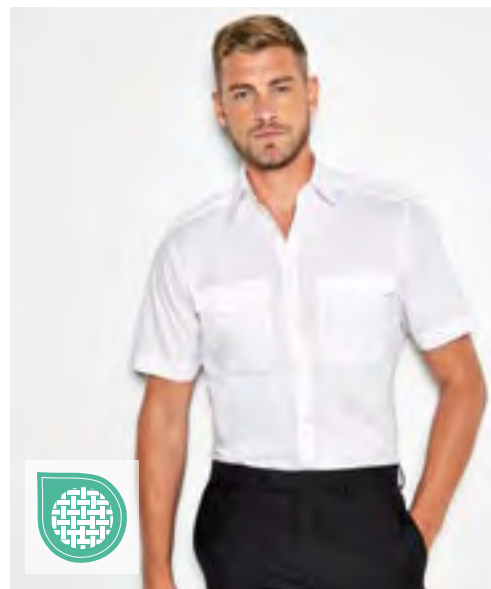

KUSTOM KIT®



**K133** | KK133 **Men's Tailored Fit Pilot Shirt Short Sleeve**

55% bavlna / 45% polyester

37 (S/14H), 38 (15), 39/40 (M/15H), 41 (16), 42 (L/16H), 43 (17), 44 (XL/17H), 45/46 (18), 47 (XXL/18H), 48 (19), 49/50 (3XL/19H)

105 g/m<sup>2</sup>

Kustom Kit

WHITE

Zapínací límeček | Zaoblené přední a zadní díly | Dvojitě přeložené boční a rukávové švy | Dvě náprsní kapsy s klopami na knoflíky | Držák pera na levé boční kapse při nošení | Epolety s knoflíky na ramenou | Jednoduché prošití skladu a průramků | Rovný lem | Náhradní knoflík | | |



**PREMIER**



EASY CARE

**PW210 | PR210 Pilot Shirt Long Sleeve**

65% polyester / 35% bavlna

37 (14H), 38 (15), 39,5 (15H), 41 (16), 42 (16H), 43 (17), 44,5 (17H), 46 (18), 47 (18H), 48 (19), 50 (20), 52 (21), 54 (22), 56 (23)

105 g/m<sup>2</sup>

Premier Workwear

37, 38, 39,5, 41, 42, 43, 44,5, 46, 47, 48, 50, 52, 54, 56

LIGHT BLUE (CA. P. 2717C)

WHITE

37, 38, 39,5, 41, 42, 43, 44,5, 46, 47, 48

BLACK (CA. P. BLACK C)

PW715 není součástí dodávky | Vyztužený límec | 2 náprsní kapsy s klopami s knoflíky | Kombinovaná kapsa na pero na levé náprsní kapse | Dlouhé rukávy s manžetami na knoflíky | Snadná údržba | Certifikace WRAP



**PREMIER**



EASY CARE

**PW212 | PR212 Pilot Shirt Short Sleeve**

65% polyester / 35% bavlna

37 (14H), 38 (15), 39,5 (15H), 41 (16), 42 (16H), 43 (17), 44,5 (17H), 46 (18), 47 (18H), 48 (19), 50 (20), 52 (21), 54 (22), 56 (23)

105 g/m<sup>2</sup>

Premier Workwear

37, 38, 39,5, 41, 42, 43, 44,5, 46, 47, 48, 50, 52, 54, 56

LIGHT BLUE (CA. P. 2717C)

WHITE

37, 38, 39,5, 41, 42, 43, 44,5, 46, 47, 48

BLACK

2 náprsní kapsy s klopami s knoflíky | Vyztužený límec | PW715 není součástí dodávky | Kombinovaná kapsa na pero na levé náprsní kapse | Snadná údržba | Certifikace WRAP



**PREMIER**



EASY CARE



**PW310 | PR310 Women's Long Sleeve Pilot Shirt**

65% polyester / 35% bavlna

36 (8), 38 (10), 40 (12), 42 (14), 44 (16), 46 (18), 48 (20), 50 (22), 52 (24), 54 (26)

115 g/m<sup>2</sup>

Premier Workwear

WHITE

Dámská košile ve stylu pilot s dlouhým rukávem a snadnou údržbou | Vyztužený límec | 2 náprsní kapsy s klopami s knoflíky | Kombinovaná kapsa na pero na levé náprsní kapse | Dlouhé rukávy | Poutka na epolety na ramenech | Snadná údržba | Doplnuje PR210 | Certifikace WRAP



**PREMIER**



EASY CARE



**PW312 | PR312 Women's Pilot Shirt Short Sleeve**

65% polyester / 35% bavlna

36 (8), 38 (10), 40 (12), 42 (14), 44 (16), 46 (18), 48 (20), 50 (22), 52 (24), 54 (26)

115 g/m<sup>2</sup>

Premier Workwear

WHITE

Poutka na epolety | 2 náprsní kapsy s knoflíkovými klopami | Kombinovaná kapsa na pero na levé náprsní kapse | Snadná údržba | Certifikace WRAP



**PREMIER**



MADE IN EU

**PW715 | PR715 Epaulettes**

100% polyester

cca 10 x 6 cm

Premier Workwear

BLACK (CA. P. BLACK C)

NAVY (CA. P. 2378C)

Tkanina odpovídá PW212, PW210 a halence PW312 | Zapínání na suchý zip | Lze vyšít/tisknout | Prodává se v páru

# FIREMNÍ OBLEČENÍ (KOŠILE & BLŮZY OXFORD)



**AQ039** | AQ039 **Men's Cotton Long Sleeve Oxford Shirt**

100% bavlna  
S, M, L, XL, XXL, 3XL  
185 g/m<sup>2</sup>

Asquith & Fox

LIGHT BLUE  WHITE

Košile klasického střihu se dvěma záhyby na zádech | Špičatý límeček se zapínáním na knoflíky | Dlouhý rukáv | Manžety se dvěma knoflíky

ASQUITH & FOX®



**PW238** | PR238 **Men's Cotton Rich Oxford Stripes Shirt**

60% bavlna / 40% polyester  
S, M, L, XL, XXL, 3XL  
135 g/m<sup>2</sup>

Premier Workwear

OXFORD BLUE (CA. PANTONE 7453C)  WHITE/GREY (CA. PANTONE 430C)   
WHITE/OXFORD BLUE (CA. P. 7453C)  WHITE/PINK (CA. PANTONE 1895C)

Klasický knoflíkový límeček | Kontrastní vnitřní výstřih a manžeta | Manžeta se dvěma knoflíky a ochrana rukávu s jedním knoflíkem | Zakulacený lem | Tkanina s vysokým obsahem bavlny | Odolnost proti zmačkání

PREMIER®



**PW338** | PR338 **Women's Cotton Rich Oxford Stripes Shirt**

60% bavlna / 40% polyester  
XS, S, M, L, XL, XXL  
135 g/m<sup>2</sup>

Premier Workwear

OXFORD BLUE (CA. PANTONE 7453C)  WHITE/GREY (CA. PANTONE 430C)   
WHITE/OXFORD BLUE (CA. P. 7453C)  WHITE/PINK (CA. PANTONE 1895C)

Zapínací límeček na knoflíky na spodní straně | Kontrastní barva na vnitřní části výstřihu a manžetě | Manžeta se dvěma knoflíky a ochrana rukávu s jedním knoflíkem | Zakulacený lem | Tkanina s vysokým obsahem bavlny | Hrudní a zadní záševky pro ženský střih

PREMIER®



**TJ4000** | 4000 **Men's Perfect Oxford Shirt**

96% bavlna / 4% polyester  
S, M, L, XL, XXL, 3XL, 4XL  
166 g/m<sup>2</sup>

Tee Jays

BLACK  LIGHT BLUE  NAVY  WHITE

Vypasovaný střih | Límeček se zapínáním na knoflíky | Podlepený límeček a manžeta | Zadní sklád se záhybem | Vnitřní závěsné poutko | Zakulacený spodní lem | Knoflíky s logem „Tee Jays“

TEE JAYS®

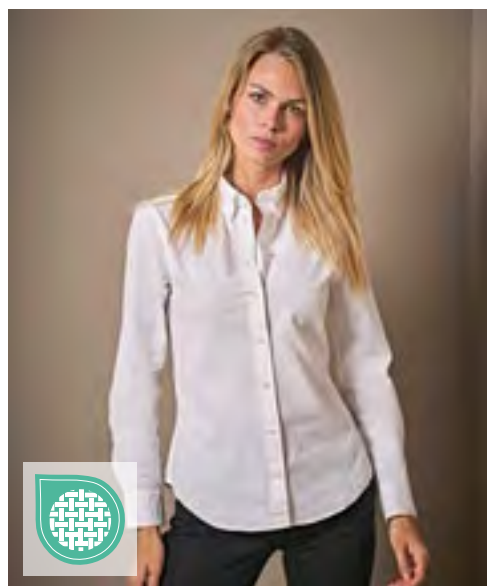

**TJ4001** | 4001 **Women's Perfect Oxford Shirt**

96% bavlna / 4% polyester  
XS, S, M, L, XL, XXL, 3XL  
166 g/m<sup>2</sup>

Tee Jays

BLACK  LIGHT BLUE  NAVY  WHITE

Vypasovaný střih | Límeček se zapínáním na knoflíky | Podlepený límeček a manžeta | Zadní sklád se záhybem | Vnitřní závěsné poutko | Zakulacený spodní lem | Knoflíky s logem „Tee Jays“

TEE JAYS®





**Z932** | R-932M-0 **Men's L/S Easy Care Oxford Shirt**

70% bavlna / 30% polyester  
**S (37/38), M (39/40), L (41/42), XL (43/44), XXL (45/46), 3XL (47/48), 4XL (49/50), 5XL (51/52), 6XL (53/54)**  
 135 g/m<sup>2</sup> (White: 130 g/m<sup>2</sup>) Russell Collection

|             |             |              |
|-------------|-------------|--------------|
| BLACK       | BRIGHT NAVY | BRIGHT ROYAL |
| OXFORD BLUE | SILVER      | WHITE        |

Klasický střih | Klasický propínací límeček | Snadná péče | Sedlo vzadu na rameni se dvěma sklady vsazenými do sedla | Jeden knoflík na překladu manžety | Zaoblené manžety se 2 knoflíky | Levá část hrudi s odvětrávanou kapsou | Náhradní knoflík |



**Z932F** | R-932F-0 **Ladies' L/S Easy Care Oxford Shirt**

70% bavlna / 30% polyester  
**XS (34), S (36), M (38), L (40), XL (42), XXL (44), 3XL (46), 4XL (48), 5XL (50), 6XL (52)**  
 135 g/m<sup>2</sup> (White: 130 g/m<sup>2</sup>) Russell Collection

|             |             |              |
|-------------|-------------|--------------|
| BLACK       | BRIGHT NAVY | BRIGHT ROYAL |
| OXFORD BLUE | SILVER      | WHITE        |

Klasický tvarovaný límeček | Halenka má zaoblené nastavitelné manžety se 2 knoflíky | Snadná péče | Zářevky na hrudi a zadním dílu pro přiléhavý střih | Náhradní knoflík | Vypasovaný střih



**Z922** | R-922M-0 **Men's L/S Easy Care Tailored Oxford Shirt**

70% bavlna / 30% polyester  
**S (37/38), M (39/40), L (41/42), XL (43/44), XXL (45/46), 3XL (47/48), 4XL (49/50)**  
 135 g/m<sup>2</sup> (White: 130 g/m<sup>2</sup>) Russell Collection

|             |             |              |
|-------------|-------------|--------------|
| BLACK       | BRIGHT NAVY | BRIGHT ROYAL |
| OXFORD BLUE | WHITE       |              |

Česaná bavlna | Současný, prořmutý střih | Stylový zaoblený okraj, nastavitelná manžeta se dvěma knoflíky, s možností manžetových knoflíků | Vyztužený mírně ustupující límeček | Zakřivený lem | Náhradní knoflík | Snadná péče



**Z933** | R-933M-0 **Men's Short Sleeve Easy Care Oxford Shirt**

70% bavlna / 30% polyester  
**S (37/38), M (39/40), L (41/42), XL (43/44), XXL (45/46), 3XL (47/48), 4XL (49/50), 5XL (51/52), 6XL (53/54)**  
 135 g/m<sup>2</sup> (White: 130 g/m<sup>2</sup>) Russell Collection

|             |             |              |
|-------------|-------------|--------------|
| BLACK       | BRIGHT NAVY | BRIGHT ROYAL |
| OXFORD BLUE | SILVER      | WHITE        |

Klasický střih | Snadná péče | Levá část hrudi s odvětrávanou kapsou | Sedlo vzadu na rameni se dvěma sklady vsazenými do sedla | Klasický propínací límeček | Náhradní knoflík |



**Z933F** | R-933F-0 **Ladies' Short Sleeve Easy Care Oxford Shirt**

70% bavlna / 30% polyester  
**XS (34), S (36), M (38), L (40), XL (42), XXL (44), 3XL (46), 4XL (48), 5XL (50), 6XL (52)**  
 135 g/m<sup>2</sup> (White: 130 g/m<sup>2</sup>) Russell Collection

|             |             |              |
|-------------|-------------|--------------|
| BLACK       | BRIGHT NAVY | BRIGHT ROYAL |
| OXFORD BLUE | SILVER      | WHITE        |

Klasický tvarovaný límeček | Zářevky na hrudi a zadním dílu pro přiléhavý střih | Snadná péče | Náhradní knoflík | Vypasovaný střih



**Z923** | R-923M-0 **Men's Short Sleeve Easy Care Tailored Oxford Shirt**

70% bavlna / 30% polyester  
**S (37/38), M (39/40), L (41/42), XL (43/44), XXL (45/46), 3XL (47/48), 4XL (49/50)**  
 135 g/m<sup>2</sup> (White: 130 g/m<sup>2</sup>) Russell Collection

|             |             |              |
|-------------|-------------|--------------|
| BLACK       | BRIGHT NAVY | BRIGHT ROYAL |
| OXFORD BLUE | WHITE       |              |

Česaná bavlna | Současný, prořmutý střih | Vyztužený mírně ustupující límeček | Zakřivený lem | Dvojitě přeložený lem na rukávech | Náhradní knoflík | Snadná péče

# ■ FIREMNÍ OBLEČENÍ (KOŠILE & BLŮZY OXFORD)



**L613** | 16000 **Men's Oxford-Shirt Boston Long Sleeve**

70% bavlna / 30% polyester  
**S, M, L, XL, XXL, 3XL, 4XL**  
 135 g/m<sup>2</sup> (White: 130 g/m<sup>2</sup>)

SOL'S

BLACK  SILVER  SKY BLUE  WHITE

Nastavitelné manžety se dvěma knoflíky a léga se špičatým koncem | Límeček se dvěma knoflíky | Dva boční záhyby vzadu | Náprsní kapsa vlevo |

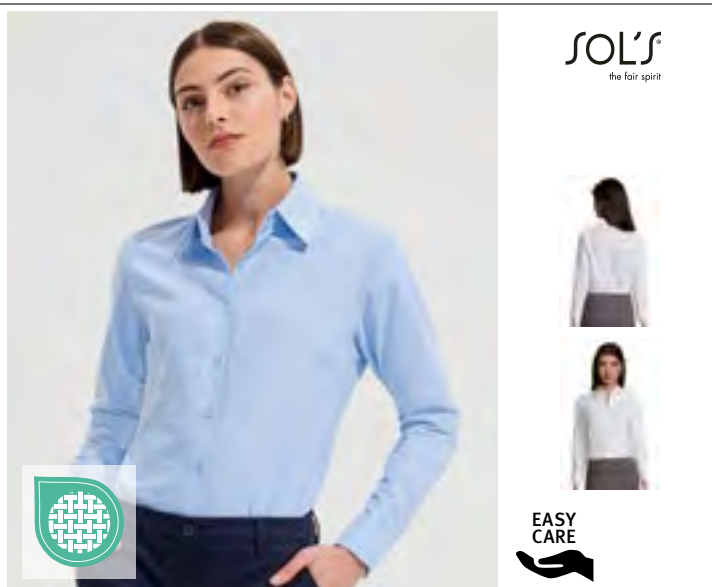

**L611** | 16020 **Women's Oxford-Blouse Embassy Long Sleeve**

70% bavlna / 30% polyester  
**XS, S, M, L, XL, XXL, 3XL**  
 135 g/m<sup>2</sup> (White: 130 g/m<sup>2</sup>)

SOL'S

SKY BLUE  WHITE

Klasický límeček se dvěma knoflíky | Zaoblené nastavitelné manžety se dvěma knoflíky | Hrudní záševky |



**L612** | 16010 **Men's Oxford-Shirt Brisbane Short Sleeve**

70% bavlna / 30% polyester  
**S, M, L, XL, XXL, 3XL, 4XL**  
 135 g/m<sup>2</sup> (White: 130 g/m<sup>2</sup>)

SOL'S

SKY BLUE  WHITE

Náprsní kapsa vlevo | Dva boční záhyby vzadu | Límeček se dvěma knoflíky | |



**L610** | 16030 **Women's Oxford-Blouse Elite Short Sleeve**

70% bavlna / 30% polyester  
**XS, S, M, L, XL, XXL, 3XL**  
 135 g/m<sup>2</sup> (White: 130 g/m<sup>2</sup>)

SOL'S

SKY BLUE  WHITE

Klasický límeček se dvěma knoflíky | Hrudní záševky | |



## KUSTOM KIT



K702 | KK702

### Women's Tailored Fit Corporate Oxford Shirt Long Sleeve

85% bavlna / 15% polyester

32 (XXS/6), 34 (XS/8), 36 (S/10), 38 (M/12), 40 (L/14), 42 (XL/16), 44 (XXL/18), 46 (3XL/20), 48 (4XL/22), 50 (5XL/24), 52 (6XL/26), 54 (7XL/28)

125 g/m<sup>2</sup>

Kustom Kit

32, 34, 36, 38, 40, 42, 44, 46, 48, 50, 52, 54

BLACK LIGHT BLUE WHITE

34, 36, 38, 40, 42, 44, 46, 48, 50, 52, 54

ROYAL SILVER GREY (SOLID)

Nastavitelné manžety | Sklad vzadu | Středový sklad vzadu | Náhradní knoflík | Klasický límeček | Zaoblené přední a zadní díly

K105 | KK105

### Men's Classic Fit Premium Oxford Shirt Long Sleeve

85% bavlna / 15% polyester

34/35 (13.5), 36 (14), 37 (S/14H), 38 (15), 39/40 (M/15H), 41 (16), 42 (L/16H), 43 (17), 44 (XL/17H), 45/46 (18), 47 (XXL/18H), 48 (19), 49/50 (3XL/19H), 51 (4XL/20), 53/54 (5XL/21), 56 (6XL/22), 58/59 (7XL/23)

125 g/m<sup>2</sup>

Kustom Kit

34/35, 36, 37, 38, 39/40, 41, 42, 43, 44, 45/46, 47, 48, 49/50, 51, 53/54, 56, 58/59

LIGHT BLUE WHITE

37, 38, 39/40, 41, 42, 43, 44, 45/46, 47, 48, 49/50, 51, 53/54, 56, 58/59

BLACK BOTTLE GREEN CHARCOAL

DARK NAVY MIDNIGHT NAVY RED

ROYAL SILVER GREY (SOLID)

Límeček se zapínáním na knoflíky | Zaoblené přední a zadní díly | Dva náhradní knoflíky | Středový sklad vzadu | Sklad vzadu | Nastavitelné manžety | Náprsní kapsa



EASY



## KUSTOM KIT



K182 | KK182

### Men's Slim Fit Stretch Oxford Shirt Long Sleeve

58% bavlna / 39% polyester / 3% elastan

34/35 (13.5), 36 (14), 37 (14.5), 38 (15), 39/40 (15.5), 41 (16), 42 (16.5), 43 (17), 44 (17.5), 45/46 (18), 47 (18.5)

143 g/m<sup>2</sup>

Kustom Kit

LIGHT BLUE WHITE

Stojáček na knoflíky | Dva záševky vzadu | Zaoblený lem | Sklad vzadu | Manžeta se dvěma knoflíky a knoflíkovou légou | Jednoduché prošití sklada a průramků | Náhradní knoflíky | Tkaný štítek za krkem Kustom Kit®

K782 | KK782

### Women's Tailored Fit Stretch Oxford Shirt Long Sleeve

58% bavlna / 39% polyester / 3% elastan

143 g/m<sup>2</sup>

Kustom Kit

LIGHT BLUE WHITE

Stojáček | Dva záševky vzadu | Dva přední záševky | Zaoblený lem | Sklad vzadu | Nastavitelná manžeta s knoflíkovou légou | Náhradní knoflík | Tkaný štítek za krkem Kustom Kit®



EASY

STRETCH

# FIREMNÍ OBLEČENÍ (KOŠILE & BLŮZY OXFORD)



**K184** | KK184 **Men's Slim Fit Workwear Oxford Shirt Long Sleeve**

70% bavlna / 30% polyester  
36 (14), 37 (S/14H), 38 (15), 39/40 (M/15H), 41 (16), 42 (L/16H), 43 (17), 44 (XL/17H), 45/46 (18)  
135 g/m<sup>2</sup> Kustom Kit

BLACK FRENCH NAVY LIGHT BLUE WHITE

Podlepený stojáček | Límeček se zapínáním na knoflíčky | Manžety na 2 knoflíčky a knoflíková léga | Dvojitě přeložené boky a boční švy (dvojitě prošívání) | Kapsa na levé části hrudi při nošení | Jednoduché prošití skladu a průramků | Košilový lem | Záševky na zadním dílu | Náhradní knoflík | Úzký střih | Praní na 50 °C |



**K183** | KK183 **Men's Slim Fit Workwear Oxford Shirt Short Sleeve**

70% bavlna / 30% polyester  
36 (14), 37 (S/14H), 38 (15), 39/40 (M/15H), 41 (16), 42 (L/16H), 43 (17), 44 (XL/17H), 45/46 (18)  
135 g/m<sup>2</sup> Kustom Kit

LIGHT BLUE WHITE

Pánská oxfordská košile úzkého střihu s krátkým rukávem | Podlepený stojáček na knoflíčky | 7knoflíková léga | Sklad vzadu | Zaoblený lem | Záševky na zadním dílu | Jednoduché prošití kolem průramků | Dvojitě prošívání rukávů a postranní švy | | |



**K109** | KK109 **Men's Classic Fit Premium Oxford Shirt Short Sleeve**

85% bavlna / 15% polyester  
34/35 (13.5), 36 (14), 37 (S/14H), 38 (15), 39/40 (M/15H), 41 (16), 42 (L/16H), 43 (17), 44 (XL/17H), 45/46 (18), 47 (XXL/18H), 48 (19), 49/50 (3XL/19H), 51 (4XL/20), 53/54 (5XL/21), 56 (6XL/22), 58/59 (7XL/23)  
125 g/m<sup>2</sup> Kustom Kit

34/35, 36, 37, 38, 39/40, 41, 42, 43, 44, 45/46, 47, 48, 49/50, 51, 53/54, 56, 58/59

LIGHT BLUE WHITE

37, 38, 39/40, 41, 42, 43, 44, 45/46, 47, 48, 49/50, 51, 53/54, 56, 58/59

BLACK BOTTLE GREEN CHARCOAL DARK NAVY  
MID BLUE MIDNIGHT NAVY RED ROYAL  
SILVER GREY (SOLID)

Středový sklad vzadu | Zaoblený přední a zadní díly | Límeček se zapínáním na knoflíčky | Náprsní kapsa | Sklad vzadu | Dva náhradní knoflíky

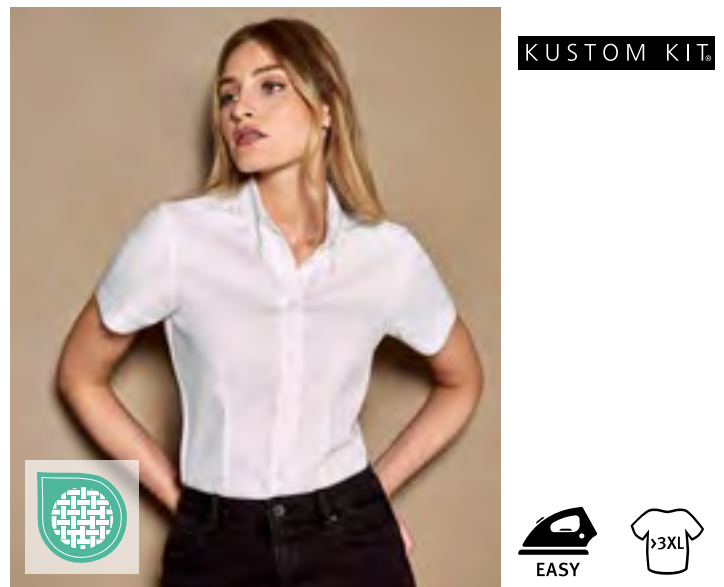

**K701** | KK701 **Women's Tailored Fit Corporate Oxford Shirt Short Sleeve**

85% bavlna / 15% polyester  
32 (XXS/6), 34 (XS/8), 36 (S/10), 38 (M/12), 40 (L/14), 42 (XL/16), 44 (XXL/18), 46 (3XL/20), 48 (4XL/22), 50 (5XL/24), 52 (6XL/26)  
125 g/m<sup>2</sup> Kustom Kit

32, 34, 36, 38, 40, 42, 44, 46, 48, 50, 52

BLACK LIGHT BLUE WHITE

34, 36, 38, 40, 42, 44, 46

CHARCOAL ROYAL SILVER GREY (SOLID)

Dva náhradní knoflíky | Přiléhavé | Límeček se zapínáním na knoflíčky | Sklad vzadu | Zaoblený přední a zadní díly | |





## KUSTOM KIT

**K351** | KK351

### Men's Classic Fit Workwear Oxford Shirt Long Sleeve

70% bavlna / 30% polyester

34/35 (13.5), 36 (14), 37 (S/14H), 38 (15), 39/40 (M/15H), 41 (16), 42 (L/16H), 43 (17), 44 (XL/17H), 45/46 (18), 47 (XXL/18H), 48 (19), 49/50 (3XL/19H), 51 (4XL/20), 53/54 (5XL/21), 56 (6XL/22), 58/59 (7XL/26)

135 g/m<sup>2</sup>

Kustom Kit

34/35, 36, 37, 38, 39/40, 41, 42, 43, 44, 45/46, 47, 48, 49/50, 51, 53/54, 56, 58/59

LIGHT BLUE WHITE

37, 38, 39/40, 41, 42, 43, 44, 45/46, 47, 48, 49/50, 51, 53/54, 56, 58/59

BLACK FRENCH NAVY



Sklad vzadu | Dva náhradní knoflíky | Límeček se zapínáním na knoflíky | Náprsní kapsa | Nastavitelné manžety | Lze prát na 50 °C

**K361** | KK361

### Women's Tailored Fit Workwear Oxford Shirt Long Sleeve

70% bavlna / 30% polyester

32 (XXS/6), 34 (XS/8), 36 (S/10), 38 (M/12), 40 (L/14), 42 (XL/16), 44 (XXL/18), 46 (3XL/20), 48 (4XL/22), 50 (5XL/24), 52 (6XL/26), 54 (7XL/28)

135 g/m<sup>2</sup>

Kustom Kit

32, 34, 36, 38, 40, 42, 44, 46, 48, 50, 52, 54

LIGHT BLUE WHITE

34, 36, 38, 40, 42, 44, 46, 48, 50, 52, 54

BLACK FRENCH NAVY



Náhradní knoflík | Zapínací límeček | Sklad vzadu | Zaoblený lem | Nastavitelné manžety | Lze prát při 50 °C |



## KUSTOM KIT

**K350** | KK350

### Men's Classic Fit Workwear Oxford Shirt Short Sleeve

70% bavlna / 30% polyester

34/35 (13.5), 36 (14), 37 (S/14H), 38 (15), 39/40 (M/15H), 41 (16), 42 (L/16H), 43 (17), 44 (XL/17H), 45/46 (18), 47 (XXL/18H), 48 (19), 49/50 (3XL/19H), 51 (4XL/20), 53/54 (5XL/21), 56 (6XL/22), 58/59 (7XL/26)

135 g/m<sup>2</sup>

Kustom Kit

34/35, 36, 37, 38, 39/40, 41, 42, 43, 44, 45/46, 47, 48, 49/50, 51, 53/54, 56, 58/59

LIGHT BLUE WHITE

37, 38, 39/40, 41, 42, 43, 44, 45/46, 47, 48, 49/50, 51, 53/54, 56, 58/59

BLACK FRENCH NAVY ITALIAN BLUE



Náprsní kapsa | Sklad vzadu | Límeček se zapínáním na knoflíky | Dva náhradní knoflíky | Lze prát na 50 °C |

**K360** | KK360

### Women's Tailored Fit Workwear Oxford Shirt Short Sleeve

70% bavlna / 30% polyester

34 (XS/8), 36 (S/10), 38 (M/12), 40 (L/14), 42 (XL/16), 44 (XXL/18), 46 (3XL/20), 48 (4XL/22), 50 (5XL/24), 52 (6XL/26), 54 (7XL/28)

135 g/m<sup>2</sup>

Kustom Kit

BLACK FRENCH NAVY ITALIAN BLUE

LIGHT BLUE WHITE



Zapínací límeček | Náhradní knoflík | Sklad vzadu | Zaoblený lem | Lze prát do 50 °C | | |



# FIREMNÍ OBLEČENÍ (KOŠILE & BLŮZY OXFORD)



HENBURY



**W510** | H510 **Men's Classic Long Sleeved Oxford Shirt**

77% bavlna / 23% polyester

S (36-38), M (38-40), L (42), XL (44-46), XXL (48), 3XL (50-52), 4XL (54)

170 g/m<sup>2</sup>

Henbury

BLUE OXFORD  WHITE

Perleťové knoflíky | Límeček se zapínáním na knoflíky | Zaoblené přední a zadní díly | Otevřená kapsa na levé straně hrudi | Zadní sedlo s detailem záhybu uprostřed | Nastavitelná manžeta | Odolné proti mačkání pro snadné žehlení



HENBURY



**W511** | H511 **Ladies' Classic Long Sleeved Oxford Shirt**

77% bavlna / 23% polyester

XS, S, M, L, XL, XXL, 3XL, 4XL

170 g/m<sup>2</sup>

Henbury

BLUE OXFORD  WHITE

Perleťové knoflíky | Odolné proti mačkání pro snadné žehlení | Dámský střih s tvarovanými postranními švy a prodlouženým lemem | Nastavitelné manžety



HENBURY



**W515** | H515 **Men's Classic Short Sleeved Oxford Shirt**

77% bavlna / 23% polyester

S (36-38), M (38-40), L (42), XL (44-46), XXL (48), 3XL (50-52), 4XL (54)

170 g/m<sup>2</sup>

Henbury

BLUE OXFORD  WHITE

Perleťové knoflíky | Límeček se zapínáním na knoflíky | Zaoblené přední a zadní díly | Otevřená kapsa na levé straně hrudi | Zadní sedlo s detailem záhybu uprostřed | Odolné proti mačkání pro snadné žehlení



HENBURY



**W516** | H516 **Ladies' Classic Short Sleeved Oxford Shirt**

77% bavlna / 23% polyester

XS (8), S (10), M (12), L (14), XL (16), XXL (18), 3XL (20), 4XL (22)

170 g/m<sup>2</sup>

Henbury

BLUE OXFORD  WHITE

Perleťové knoflíky | Odolné proti mačkání pro snadné žehlení | Dámský střih s tvarovanými postranními švy a prodlouženým lemem



**PW200 | PR200 Men's Poplin Long Sleeve Shirt**

65% polyester / 35% bavlna  
37 (14H), 38 (15), 39,5 (15H), 41 (16), 42 (16H), 43 (17), 44,5 (17H), 46 (18), 47 (18H), 48 (19), 50 (20), 52 (21), 54 (22)  
105 g/m<sup>2</sup> Premier Workwear

|  |                          |                      |                              |
|--|--------------------------|----------------------|------------------------------|
| 37, 38, 39,5, 41, 42, 43, 44,5, 46, 47, 48, 50, 52, 54 |                          |                      |                              |
| BLACK (CA. P. BLACK C)                                 | WHITE                    |                      |                              |
| 37, 38, 39,5, 41, 42, 43, 44,5, 46, 47, 48             |                          |                      |                              |
| BOTTLE GREEN   | BURGUNDY                 | DARK GREY            | KHAKI                        |
| LIGHT BLUE (CA. P. 2717C)                              | MID BLUE (CA. P. 2718C)  | NAVY (CA. P. 2378C)  | PINK (CA. P. 707C)           |
| PURPLE   | RED                      | ROYAL (CA. P. 7686C) | SILVER (CA. P. COOL GRAY 7C) |
| STEEL (CA. P. COOL GREY 11C)                           | TURQUOISE (CA. P. 7703C) |                      |                              |

Otevřená kapsa (tvar mitry) na levé části hrudi | Snadná údržba | Dlouhé rukávy s manžetami na knoflíky | Certifikace WRAP



**PW300 | PR300 Women's Poplin Long Sleeve Blouse**

65% polyester / 35% bavlna  
34 (XXS/6), 36 (XS/8), 38 (S/10), 40 (M/12), 42 (L/14), 44 (XL/16), 46 (XXL/18), 48 (3XL/20), 50 (4XL/22), 52 (5XL/24), 54 (6XL/26)  
105 g/m<sup>2</sup> (White: 115 g/m<sup>2</sup>) Premier Workwear

|                        |                              |                              |                          |
|------------------------|------------------------------|------------------------------|--------------------------|
| BLACK (CA. P. BLACK C) | BOTTLE GREEN                 | BURGUNDY                     | DARK GREY                |
| HOT PINK               | KHAKI                        | LIGHT BLUE (CA. P. 2717C)    | MID BLUE (CA. P. 2718C)  |
| NAVY (CA. P. 2378C)    | PINK (CA. P. 707C)           | PURPLE                       | RED                      |
| ROYAL (CA. P. 7686C)   | SILVER (CA. P. COOL GRAY 7C) | STEEL (CA. P. COOL GREY 11C) | TURQUOISE (CA. P. 7703C) |
| WHITE                  |                              |                              |                          |

Snadná údržba | Zaoblený spodní lem | Perletové knoflíky na bílé košili, jednobarvné knoflíky na černé | Dvojitě knoflíky na manžetě | Certifikace WRAP



**PW202 | PR202 Men's Poplin Short Sleeve Shirt**

65% polyester / 35% bavlna  
37 (14H), 38 (15), 39,5 (15H), 41 (16), 42 (16H), 43 (17), 44,5 (17H), 46 (18), 47 (18H), 48 (19), 50 (20), 52 (21), 54 (22)  
105 g/m<sup>2</sup> Premier Workwear

|  |                          |                      |                              |
|--|--------------------------|----------------------|------------------------------|
| 37, 38, 39,5, 41, 42, 43, 44,5, 46, 47, 48, 50, 52, 54 |                          |                      |                              |
| BLACK (CA. P. BLACK C)                                 | WHITE                    |                      |                              |
| 37, 38, 39,5, 41, 42, 43, 44,5, 46, 47, 48             |                          |                      |                              |
| BOTTLE GREEN   | BURGUNDY                 | DARK GREY            | KHAKI                        |
| LIGHT BLUE (CA. P. 2717C)                              | MID BLUE (CA. P. 2718C)  | NAVY (CA. P. 2378C)  | PINK (CA. P. 707C)           |
| PURPLE   | RED                      | ROYAL (CA. P. 7686C) | SILVER (CA. P. COOL GRAY 7C) |
| STEEL (CA. P. COOL GREY 11C)                           | TURQUOISE (CA. P. 7703C) |                      |                              |

Krátké rukávy | Snadná údržba | Jednobarvné knoflíky na barevných košilích | Otevřená kapsa (tvar mitry) na levé části hrudi | Vyztužený formální límec | Doplnuje dámský styl PW302 | Certifikace WRAP

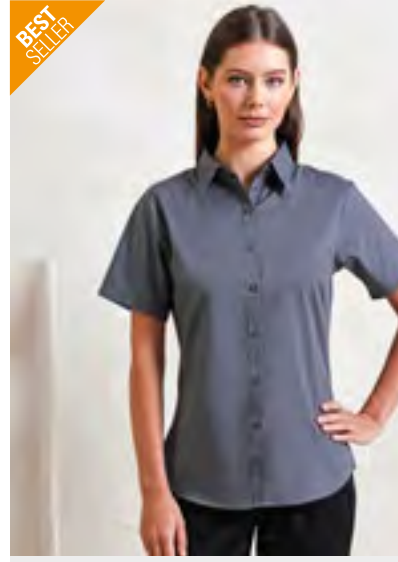

**PW302 | PR302 Women's Poplin Short Sleeve Blouse**

65% polyester / 35% bavlna  
34 (XXS/6), 36 (XS/8), 38 (S/10), 40 (M/12), 42 (L/14), 44 (XL/16), 46 (XXL/18), 48 (3XL/20), 50 (4XL/22), 52 (5XL/24), 54 (6XL/26)  
105 g/m<sup>2</sup> (White: 115 g/m<sup>2</sup>) Premier Workwear

|                        |                              |                              |                          |
|------------------------|------------------------------|------------------------------|--------------------------|
| BLACK (CA. P. BLACK C) | BOTTLE GREEN                 | BURGUNDY                     | DARK GREY                |
| HOT PINK               | KHAKI                        | LIGHT BLUE (CA. P. 2717C)    | MID BLUE (CA. P. 2718C)  |
| NAVY (CA. P. 2378C)    | PINK (CA. P. 707C)           | PURPLE                       | RED                      |
| ROYAL (CA. P. 7686C)   | SILVER (CA. P. COOL GRAY 7C) | STEEL (CA. P. COOL GREY 11C) | TURQUOISE (CA. P. 7703C) |
| WHITE                  |                              |                              |                          |

Popelínová halenka se snadnou údržbou | Krátké rukávy | Knoflíky ve stejné barvě | Měkký límec | Zaoblený spodní lem | Přizpůsobený styl se záševky na poprsí a zádech | Certifikace WRAP |



# FIREMNÍ OBLEČENÍ (KOŠILE & BLŮZY POPELÍN)



**PW244** | PR244 **Men's Stretch Fit Poplin Long Sleeve Cotton Shirt**

97% bavlna / 3% elastan

**XS, S, M, L, XL, XXL, 3XL, 4XL, 5XL**

115 g/m<sup>2</sup>

Premier Workwear

**XS, S, M, L, XL, XXL, 3XL, 4XL, 5XL**

**BLACK (CA. P. BLACK C)** |

**XS, S, M, L, XL, XXL, 3XL, 4XL**

**PALE BLUE (CA. P. 2717C)** |

Léga pro bežešvý vzhled | Ustupující límec | Zakulacený lem | Strečová tkanina měkká na dotek | Přiléhavý střih | S vysokým obsahem bavlny |



**PW344** | PR344 **Women's Stretch Fit Poplin Long Sleeve Cotton Shirt**

97% bavlna / 3% elastan

**XS, S, M, L, XL, XXL, 3XL**

115 g/m<sup>2</sup>

Premier Workwear

**BLACK (CA. P. BLACK C)** |  |  |

Léga pro bežešvý vzhled | Zakulacený lem | Zadní záševky pro ženský střih | Strečová tkanina měkká na dotek | Přiléhavý střih | S vysokým obsahem bavlny |



**PW246** | PR246 **Men's Stretch Fit Poplin Short Sleeve Cotton Shirt**

97% bavlna / 3% elastan

**XS, S, M, L, XL, XXL, 3XL, 4XL, 5XL**

115 g/m<sup>2</sup>

Premier Workwear

**XS, S, M, L, XL, XXL, 3XL, 4XL, 5XL**

**BLACK (CA. P. BLACK C)** |

**XS, S, M, L, XL, XXL, 3XL, 4XL**

**PALE BLUE (CA. P. 2717C)** |

Léga pro bežešvý vzhled | Ustupující límec | Zakulacený lem | Strečová tkanina měkká na dotek | Přiléhavý střih | S vysokým obsahem bavlny |



**PW346** | PR346 **Women's Stretch Fit Poplin Short Sleeve Cotton Shirt**

97% bavlna / 3% elastan

**XS, S, M, L, XL, XXL, 3XL**

115 g/m<sup>2</sup>

Premier Workwear

**BLACK (CA. P. BLACK C)** |  |  |

Léga pro bežešvý vzhled | Zakulacený lem | Zadní záševky pro ženský střih | Strečová tkanina měkká na dotek | S vysokým obsahem bavlny | Krátké rukávy | Přiléhavý střih



PREMIER®

**PW220** | PR220 **Men's Microcheck (Gingham) Long Sleeve Cotton Shirt**

100% bavlna  
XS, S, M, L, XL, XXL, 3XL  
115 g/m<sup>2</sup>

Premier Workwear

BLACK (CA. P. BLACK C)/WHITE | LIGHT BLUE (CA. P. 7451C)/WHITE  
NAVY (CA. P. 2766C)/WHITE | RED (CA. P. 200C)/WHITE

Barvený popelín z bavlněné příze | Oblíbený „Gingham“ kostkovaný vzor | Přiléhavý střih | Měkký límec | Manžety s dvojitým zapínáním na knoflíky



PREMIER®

**PW320** | PR320 **Women's Microcheck (Gingham) Long Sleeve Cotton Shirt**

100% bavlna  
XS, S, M, L, XL, XXL, 3XL  
115 g/m<sup>2</sup>

Premier Workwear

BLACK (CA. P. BLACK C)/WHITE | LIGHT BLUE (CA. P. 7451C)/WHITE  
NAVY (CA. P. 2766C)/WHITE | RED (CA. P. 200C)/WHITE

Barvený popelín z bavlněné příze | Oblíbený „Gingham“ kostkovaný vzor | Přiléhavý střih | Přední i zadní záševky | Zakulacený spodní lem | Měkký límec | Manžety s dvojitým zapínáním na knoflíky



PREMIER®

**PW204** | PR204 **Men's Long Sleeve Fitted Poplin Shirt**

65% polyester / 35% bavlna  
14,5 (37), 15 (38), 15,5 (39,5), 16 (41), 16,5 (42), 17 (43), 17,5 (44,5)  
105 g/m<sup>2</sup>



BLACK (CA. P. BLACK C) | WHITE

Přiléhavější střih | Vyztužený formální límec | Pro případ potřeby je přiložena samostatná kapsa pro připevnění | Dlouhé rukávy s manžetami na knoflíky | Na manžety lze také připevnit manžetové knoflíčky | Snadná údržba | Doplňuje PW200/PW300 | Certifikace WRAP |



KUSTOM KIT®



**K142** | KK142 **Men's Tailored Fit Poplin Shirt Long Sleeve**

65% polyester / 35% bavlna  
34/35 (13.5), 36 (14), 37 (14.5), 38 (15), 39/40 (15.5), 41 (16), 42 (16.5), 43 (17), 44 (17.5), 45/46 (18), 47 (18.5), 48 (19), 49/50 (19.5), 51 (20), 53/54 (21), 56 (22), 58/59 (23)  
105 g/m<sup>2</sup>

Kustom Kit

34/35, 36, 37, 38, 39/40, 41, 42, 43, 44, 45/46, 47, 48, 49/50, 51, 53/54, 56, 58/59

BLACK | WHITE

37, 38, 39/40, 41, 42, 43, 44, 45/46, 47, 48, 49/50, 51, 53/54, 56, 58/59

LIGHT BLUE

Podlepený, lehce ustupující límec | 7knoflíková léga vpředu s jednobarevnými knoflíky | Zaoblený lem | Sklad vzadu | Jednoduché prošití kolem průramků | Dvojitě prošované rukávy a postranní švy | Nastavitelná 2knoflíková manžeta se špičatou légou bez knoflíkové manžety | Nakládaná kapsa se zahnutými rohy na levé straně hrudi z pohledu při nošení | Náhradní knoflík našitý na štítku pro péči | Tkaný štítek vzadu Kustom Kit®

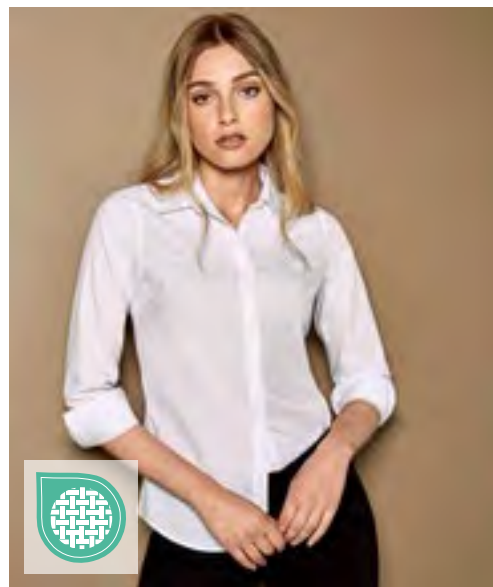

KUSTOM KIT®



**K242** | KK242 **Women's Tailored Fit Poplin Shirt Long Sleeve**

65% polyester / 35% bavlna  
32 (6), 34 (8), 36 (10), 38 (12), 40 (14), 42 (16), 44 (18), 46 (20), 48 (22), 50 (24), 52 (26), 54 (28)  
105 g/m<sup>2</sup>

Kustom Kit

BLACK | LIGHT BLUE | WHITE

Stojáček (bez výztuh) | 7knoflíková léga vpředu s jednobarevnými knoflíky | Zaoblený lem | Sklad vzadu | Jednoduché prošití kolem průramků | Dvojitě prošované rukávy a postranní švy | Nastavitelná 2knoflíková manžeta se špičatou légou bez knoflíkové manžety | Záševky pod řadry | Záševky od lemu k podpaží | Náhradní knoflík našitý na štítku pro péči | Tkaný štítek za krkem Kustom Kit®

# FIREMNÍ OBLEČENÍ (KOŠILE & BLŮZY POPELÍN)



KUSTOM KIT®

## K104 | KK104 Men's Classic Fit Business Shirt Long Sleeve

55% bavlna / 45% polyester

37 (S/14H), 38 (15), 39/40 (M/15H), 41 (16), 42 (L/16H), 43 (17), 44 (XL/17H), 45/46 (18), 47 (XXL/18H), 48 (19), 49/50 (3XL/19H), 51 (4XL/20), 53/54 (5XL/20H)

105 g/m<sup>2</sup>

Kustom Kit

BLACK DARK NAVY LIGHT BLUE WHITE

Popelínová košile | Sklad vzadu | Náhradní knoflík | Nastavitelné manžety | Náprsní kapsa | Snadné žehlení | |



KUSTOM KIT®

## K743F | KK743F Women's Tailored Fit Business Shirt Long Sleeve

55% bavlna / 45% polyester

32 (XXS/6), 34 (XS/8), 36 (S/10), 38 (M/12), 40 (L/14), 42 (XL/16), 44 (XXL/18), 46 (3XL/20), 48 (4XL/22), 50 (5XL/24), 52 (6XL/26), 54 (7XL/28)

105 g/m<sup>2</sup>

Kustom Kit

BLACK LIGHT BLUE WHITE

55 % mercerizovaná bavlna / 45 % polyesterový popelín | Měkký podlepený límeček s vnitřní podšívkou | Zaoblené přední a zadní díly | Zaoblené přední a zadní díly | Jednoduché jednobarevné knoflíky | Úzká léga | Jednoduché prošití skladu a průramků | Dvojitě přeložené boční a rukávové švy (dvojitě prošívání) | Kulatá spodní část | Odpovídající knoflíky | Hluboká 3knoflíková manžeta | Zapínání na 2 knoflíky na stojáčku | Náhradní knoflík (jeden každé velikosti)



KUSTOM KIT®

## K102 | KK102 Men's Classic Fit Business Shirt Short Sleeve

55% bavlna / 45% polyester

37 (S/14H), 38 (15), 39/40 (M/15H), 41 (16), 42 (L/16H), 43 (17), 44 (XL/17H), 45/46 (18), 47 (XXL/18H), 48 (19), 49/50 (3XL/19H)

105 g/m<sup>2</sup>

Kustom Kit

BLACK DARK NAVY LIGHT BLUE WHITE

Popelínová košile | Náhradní knoflík | Náprsní kapsa | Klasický límeček | Zaoblené přední a zadní díly | Sklad vzadu | |



KUSTOM KIT®

## K742F | KK742F Women's Tailored Fit Business Shirt Short Sleeve

55% bavlna / 45% polyester

32 (XXS/6), 34 (XS/8), 36 (S/10), 38 (M/12), 40 (L/14), 42 (XL/16), 44 (XXL/18), 46 (3XL/20), 48 (4XL/22), 50 (5XL/24), 52 (6XL/26), 54 (7XL/28)

105 g/m<sup>2</sup>

Kustom Kit

BLACK LIGHT BLUE WHITE

32, 34, 36, 38, 40, 42, 44, 46, 48, 50, 52, 54

BLACK DARK NAVY

55 % mercerizovaná bavlna / 45 % polyesterový popelín | Měkký podlepený límeček s vnitřní podšívkou | Zapínání na 2 knoflíky na stojáčku | Snadné žehlení | Zaoblené přední a zadní díly | Jednoduché jednobarevné knoflíky | Úzká léga | Jednoduché prošití skladu a průramků | Dvojitě přeložené boční a rukávové švy (dvojitě prošívání) | Kulatá spodní část | Odpovídající knoflíky | Náhradní knoflík (jeden každé velikosti)



KUSTOM KIT®



**K100** | KK100

## Classic Fit Workforce Shirt Short Sleeve

65% polyester / 35% bavlna

37 (S/14H), 38/40 (M/15-15H), 41/42 (L/16-16H), 43/44 (XL/17-17H), 45/47 (XXL/18-18H), 49/50 (3XL/19H)

115 g/m<sup>2</sup>

Kustom Kit

BLACK  WHITE

Popelínová košile | Snadné žehlení | Límeček se zapínáním na knoflíčky | Volitelná kapsa | Náhradní knoflík | Sklad vzadu

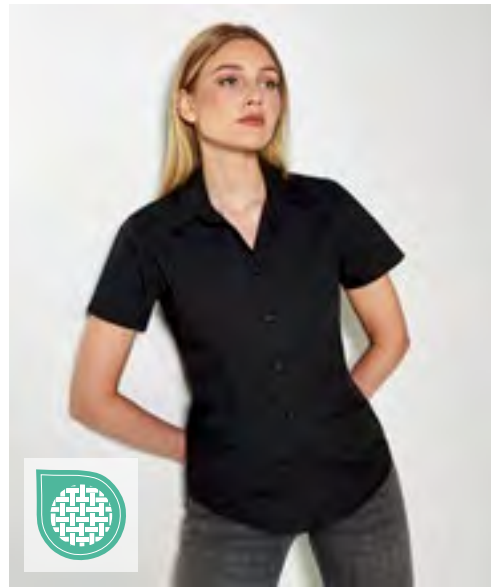

KUSTOM KIT®



**K728** | KK728

## Women's Classic Fit Workforce Poplin Shirt Short Sleeve

65% polyester / 35% bavlna

34 (XS/8), 36 (S/10), 38 (M/12), 40 (L/14), 42 (XL/16), 44 (XXL/18), 46 (3XL/20), 48 (4XL/22), 50 (5XL/24), 52 (6XL/26), 54 (7XL/28)

115 g/m<sup>2</sup>

Kustom Kit

BLACK  WHITE

Bavlněný popelín | Popelínová košile | Mírně vypasované | Snadné žehlení | Měkký podšitý límeček | Dvojitě prošití rukávů a bočních švů | Sklad vzadu | Volitelná kapsa |

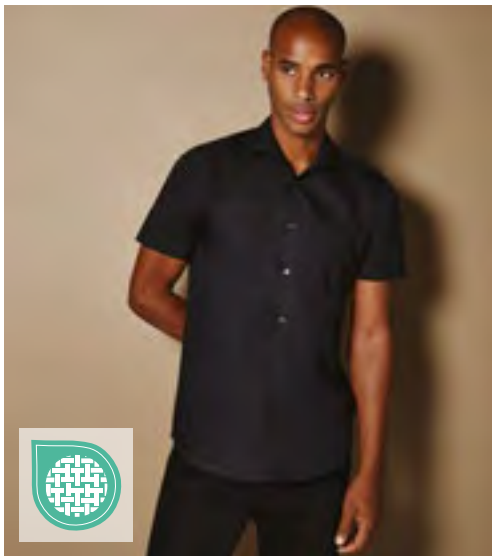

KUSTOM KIT®



**K141** | KK141

## Men's Tailored Fit Poplin Shirt Short Sleeve

65% polyester / 35% bavlna

34/35 (13.5), 36 (14), 37 (14.5), 38 (15), 39/40 (15.5), 41 (16), 42 (16.5), 43 (17), 44 (17.5), 45/46 (18), 47 (18.5), 48 (19), 49/50 (19.5), 51 (20), 53/54 (21), 56 (22), 58/59 (23)

105 g/m<sup>2</sup>

Kustom Kit

BLACK  WHITE

37, 38, 39/40, 41, 42, 43, 44, 45/46, 47, 48, 49/50, 51, 53/54, 56, 58/59

LIGHT BLUE

Podšitý, lehce ustupující límeček | 7knoflíková léga vpředu s jednobarevnými knoflíčky | Zaoblený lem | Sklad vzadu | Jednoduché prošití kolem průramků | Dvojitě prošované rukávy a postranní švy | Nakládání kapsa se zahnutými rohy na levé straně hrudi z pohledu při nošení | Náhradní knoflík našitý na štítku pro péči | Tkaný štítek vzadu Kustom Kit® |

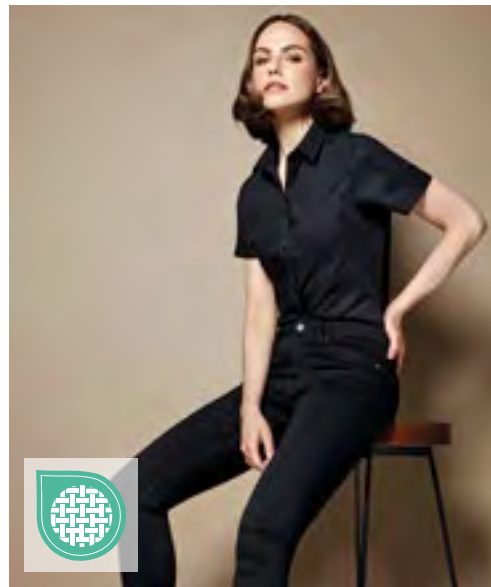

KUSTOM KIT®

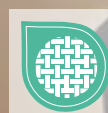

**K241** | KK241

## Women's Tailored Fit Poplin Shirt Short Sleeve

65% polyester / 35% bavlna

32 (6), 34 (8), 36 (10), 38 (12), 40 (14), 42 (16), 44 (18), 46 (20), 48 (22), 50 (24), 52 (26), 54 (28)

105 g/m<sup>2</sup>

Kustom Kit

BLACK  LIGHT BLUE  WHITE

Stojáček (bez výztuh) | 7knoflíková léga vpředu s jednobarevnými knoflíčky | Zaoblený lem | Sklad vzadu | Jednoduché prošití kolem průramků | Dvojitě prošované rukávy a postranní švy | Zářevky pod nadry | Zářevky od lemu k podpaží | Náhradní knoflík našitý na štítku pro péči | Tkaný štítek za krkem Kustom Kit® |

# FIREMNÍ OBLEČENÍ (KOŠILE & BLŮZY POPELÍN)



KUSTOM KIT



FREE

**K115** | KK115 **Men's Classic Fit Non Iron Shirt Short Sleeve**

100% bavlna  
37 (S/14H), 38 (15), 39/40 (M/15H), 41 (16), 42 (L/16H), 43 (17), 44 (XL/17H), 45/46 (18), 47 (XXL/18H)  
125 g/m<sup>2</sup> Kustom Kit

LIGHT BLUE | WHITE

Popelínová košile | Náhradní knoflík | Náprsní kapsa | Nežehlit | Moderní límec | Dva sklady vzadu | Sklad vzadu |



KUSTOM KIT



FREE

**K116** | KK116 **Men's Classic Fit Non Iron Shirt Long Sleeve**

100% bavlna  
37 (S/14H), 38 (15), 39/40 (M/15H), 41 (16), 42 (L/16H), 43 (17), 44 (XL/17H), 45/46 (18), 47 (XXL/18H)  
125 g/m<sup>2</sup> Kustom Kit

LIGHT BLUE | WHITE

Popelínová košile | Náhradní knoflík | Náprsní kapsa | Sklad vzadu | Dva sklady vzadu | Moderní límec | Nežehlit |



KUSTOM KIT



EASY

**K131** | KK131 **Men's Tailored Fit Business Poplin Shirt Long Sleeve**

55% bavlna / 45% polyester  
37 (S/14H), 38 (15), 39/40 (M/15H), 41 (16), 42 (L/16H), 43 (17), 44 (XL/17H), 45/46 (18), 47 (XXL/18H)  
105 g/m<sup>2</sup> Kustom Kit

BLACK | WHITE

Popelínová košile | Náhradní knoflík | Sklad vzadu | Snadné žehlení | Ustupující límec | Odnímatelné výztuže límce |



KUSTOM KIT



EASY



**K192** | KK192 **Men's Slim Fit Business Shirt Long Sleeve**

55% bavlna / 45% polyester  
36 (14), 37 (S/14H), 38 (15), 39/40 (M/15H), 41 (16), 42 (L/16H), 43 (17), 44 (XL/17H), 45/46 (18)  
105 g/m<sup>2</sup> Kustom Kit

BLACK | WHITE

Stojáček | Jednoduše prošivané prúramky | Dvojitý prošití na rukávech a postranních švech | Sklad vzadu | Zaoblený lem | Dva zadní záševky | Náhradní knoflík | Snadné žehlení |



KUSTOM KIT



EASY

**K727** | KK727 **Tailored Fit Mandarin Collar Poplin Blouse Cap Sleeve**

65% polyester / 35% bavlna  
34 (XS/8), 36 (S/10), 38 (M/12), 40 (L/14), 42 (XL/16), 44 (XXL/18), 46 (3XL/20)  
115 g/m<sup>2</sup> Kustom Kit

BLACK | WHITE

Bavlněný popelín | Náhradní knoflík | Měkký podpepený mandarínský límec | Přílehavé | Snadné žehlení | Přední vnitřní léga | |





**E6310** | 6310 **Men's Poplin Shirt Long Sleeve**

55% bavlna / 45% polyester  
**S, M, L, XL, XXL, 3XL, 4XL, 5XL**  
 120 g/m<sup>2</sup> Promodoro

|       |            |      |                    |
|-------|------------|------|--------------------|
| BLACK | LIGHT BLUE | NAVY | STEEL GREY (SOLID) |
| WHITE |            |      |                    |

Tričko s dlouhým rukávem | Límeček typu Kent | Zapínání na knoflíčky v barvě | Dvojitý sklad vzadu | Zakřivený lem | Velikostní štítek po straně krku | Nastavitelná manžeta se 2 knoflíky (sportovní manžeta) | Manžety s knoflíkem | Samostatná náprsní kapsa | Klasický střih | Směsná tkanina se snadnou údržbou | Popelín | Úprava pro snadnou údržbu | Lze prát až do teploty 60 °C | Náhradní knoflíky | Jednotlivě zabaleno do exkluzivní lepenky, lepenku lze také použít jako věšák



**E6315** | 6315 **Women's Poplin Shirt Long Sleeve**

55% bavlna / 45% polyester  
**XS, S, M, L, XL, XXL, 3XL**  
 120 g/m<sup>2</sup> Promodoro

|       |            |      |                    |
|-------|------------|------|--------------------|
| BLACK | LIGHT BLUE | NAVY | STEEL GREY (SOLID) |
| WHITE |            |      |                    |

Halenka s dlouhým rukávem | Límeček typu Kent | Zapínání na knoflíčky v barvě | Dvojitý sklad vzadu | Zakřivený lem | Velikostní štítek po straně krku | Nastavitelná manžeta se 2 knoflíky (sportovní manžeta) | Manžety s knoflíkem | Samostatná náprsní kapsa | Klasický střih | Mírně vypasované | Směsná tkanina se snadnou údržbou | Popelín | Úprava pro snadnou údržbu | Lze prát do 60 °C | Náhradní knoflíky | Jednotlivě zabaleno do exkluzivní lepenky, lepenku lze také použít jako věšák



**E6300** | 6300 **Men's Poplin Shirt Short Sleeve**

55% bavlna / 45% polyester  
**S, M, L, XL, XXL, 3XL, 4XL, 5XL**  
 120 g/m<sup>2</sup> Promodoro

|       |            |      |                    |
|-------|------------|------|--------------------|
| BLACK | LIGHT BLUE | NAVY | STEEL GREY (SOLID) |
| WHITE |            |      |                    |

Košile s krátkým rukávem | Límeček typu Kent | Knoflíková léga se sladěnými knoflíky | Dvojitý sklad vzadu | Zakřivený lem | Velikostní štítek po straně krku | Samostatná náprsní kapsa | Klasický střih | Směsná tkanina se snadnou údržbou | Popelín | Úprava pro snadnou údržbu | Lze prát při 60 °C | Náhradní knoflík | Jednotlivě zabaleno do exkluzivní lepenky, lepenku lze také použít jako věšák | |



**E6305** | 6305 **Women's Poplin Shirt Short Sleeve**

55% bavlna / 45% polyester  
**XS, S, M, L, XL, XXL, 3XL**  
 120 g/m<sup>2</sup> Promodoro

|       |            |      |                    |
|-------|------------|------|--------------------|
| BLACK | LIGHT BLUE | NAVY | STEEL GREY (SOLID) |
| WHITE |            |      |                    |

Halenka s krátkým rukávem | Límeček typu Kent | Knoflíková léga se sladěnými knoflíky | Dvojitý sklad vzadu | Zakřivený lem | Velikostní štítek po straně krku | Samostatná náprsní kapsa | Klasický střih | Mírně vypasované | Směsná tkanina se snadnou údržbou | Popelín | Úprava pro snadnou údržbu | Lze prát na 60 °C | Jednotlivě zabaleno do exkluzivní lepenky, lepenku lze také použít jako věšák | |

# FIREMNÍ OBLEČENÍ (KOŠILE & BLŮZY POPELÍN)



**L623** | 16040 **Popeline-Shirt Baltimore Long Sleeve**  
 65% polyester / 35% bavlna  
**S, M, L, XL, XXL, 3XL, 4XL**  
 105 g/m<sup>2</sup> (White: 95 g/m<sup>2</sup>) SOL'S

BLACK MIDDLE BLUE WHITE

Léga se 7 knoflíky ve stejné barvě | Vyztužený límec | Náprsní kapsa vlevo | Nastavitelné manžety se dvěma knoflíky a léga se špičatým koncem | |



**L621** | 16060 **Popeline-Blouse Executive Long Sleeve**  
 65% polyester / 35% bavlna  
**XS, S, M, L, XL, XXL, 3XL**  
 105 g/m<sup>2</sup> (White: 95 g/m<sup>2</sup>) SOL'S

BLACK MIDDLE BLUE WHITE

Léga se 7 knoflíky ve stejné barvě | Vyztužený límec | Náprsní kapsa vlevo | Nastavitelné manžety se dvěma knoflíky a léga se špičatým koncem | | |



**L622** | 16050 **Popeline-Shirt Bristol Short Sleeve**  
 65% polyester / 35% bavlna  
**S, M, L, XL, XXL, 3XL, 4XL**  
 105 g/m<sup>2</sup> (White: 95 g/m<sup>2</sup>) SOL'S

BLACK MIDDLE BLUE WHITE

7knoflíková léga ve stejné barvě | Vyztužený límec | Náprsní kapsa vlevo | | |



**L620** | 16070 **Popeline-Blouse Escape Short Sleeve**  
 65% polyester / 35% bavlna  
**XS, S, M, L, XL, XXL, 3XL**  
 105 g/m<sup>2</sup> (White: 95 g/m<sup>2</sup>) SOL'S

BLACK MIDDLE BLUE WHITE

7knoflíková léga ve stejné barvě | Vyztužený límec | Náprsní kapsa vlevo | | |

BEST  
SELLER

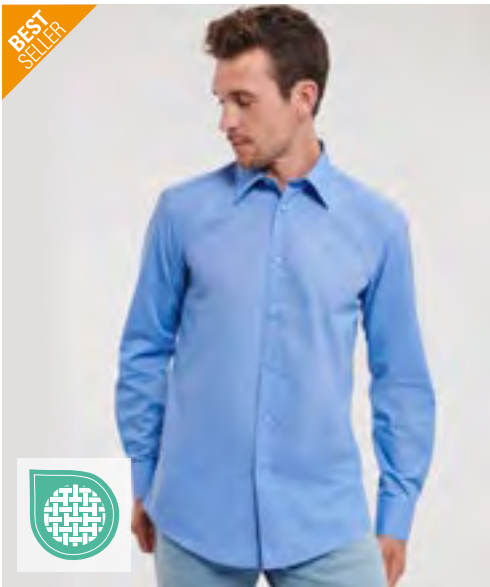

RUSSELL SINCE 1902  
RUSSELL COLLECTION



Z924 | R-924M-0

## Men's L/S Poly-Cotton Easy Care Tailored Poplin Shirt

65% polyester / 35% bavlna

S (37/38), M (39/40), L (41/42), XL (43/44), XXL (45/46), 3XL (47/48), 4XL (49/50)

105 g/m<sup>2</sup> (White: 110 g/m<sup>2</sup>)

Russell Collection

|             |             |             |                |
|-------------|-------------|-------------|----------------|
| BLACK       | CLASSIC RED | CONVOY GREY | CORPORATE BLUE |
| FRENCH NAVY | WHITE       |             |                |

Elegantní a stylový design košile z jemné popelínové tkaniny | Současný, prořmutý střih | Zakřivený lem | Vytužený mírně ustupující límeček | Náhradní knoflík | Minimální žehlení | Stylový zaoblený okraj, nastavitelná manžeta se dvěma knoflíky, s možností manžetových knoflíků

RUSSELL SINCE 1902  
RUSSELL COLLECTION



Z924F | R-924F-0

## Ladies' L/S Poly-Cotton Easy Care Fitted Poplin Shirt

65% polyester / 35% bavlna

XS (34), S (36), M (38), L (40), XL (42), XXL (44), 3XL (46), 4XL (48)

105 g/m<sup>2</sup> (White: 110 g/m<sup>2</sup>)

Russell Collection

|             |             |             |                |
|-------------|-------------|-------------|----------------|
| BLACK       | CLASSIC RED | CONVOY GREY | CORPORATE BLUE |
| FRENCH NAVY | WHITE       |             |                |

Záševky na hrudi, předním lemu a zadním dílu pro přiléhavý, módní tvar | Moderní zaoblené manžety se dvěma knoflíky | Stylové sedlo | Skrytá knoflíková léga | Zakřivený lem | Náhradní knoflík | Snadná péče |

BEST  
SELLER



RUSSELL SINCE 1902  
RUSSELL COLLECTION



Z934 | R-934M-0

## Men's L/S Poly-Cotton Easy Care Poplin Shirt

65% polyester / 35% bavlna

S (37/38), M (39/40), L (41/42), XL (43/44), XXL (45/46), 3XL (47/48), 4XL (49/50)

105 g/m<sup>2</sup> (White: 110 g/m<sup>2</sup>)

Russell Collection

|                |              |             |             |
|----------------|--------------|-------------|-------------|
| BLACK          | BRIGHT ROYAL | CLASSIC RED | CONVOY GREY |
| CORPORATE BLUE | FRENCH NAVY  | WHITE       |             |

Klasický střih | Směsná tkanina se snadnou údržbou | Levá část hrudi s odvětrávanou kapsou | Vytužený límeček Kent | Rovný lem | Zadní sedlo se 2 bočními sklady | Manžety nastavitelné dvěma knoflíky | 1 knoflík na překladu manžety | Robustní a odolná tkanina | Léga se 7 knoflíky ve stejné barvě | Náhradní knoflík |

RUSSELL SINCE 1902  
RUSSELL COLLECTION



Z934F | R-934F-0

## Ladies' L/S Poly-Cotton Easy Care Poplin Shirt

65% polyester / 35% bavlna

XS (34), S (36), M (38), L (40), XL (42), XXL (44), 3XL (46), 4XL (48)

105 g/m<sup>2</sup> (White: 110 g/m<sup>2</sup>)

Russell Collection

|                |              |             |             |
|----------------|--------------|-------------|-------------|
| BLACK          | BRIGHT ROYAL | CLASSIC RED | CONVOY GREY |
| CORPORATE BLUE | FRENCH NAVY  | WHITE       |             |

Klasický střih | Elegantní popelínová halenka | Směsná tkanina se snadnou údržbou | Léga se 7 knoflíky ve stejné barvě | Klasický límeček s jedním knoflíkem | Levá část hrudi s odvětrávanou kapsou | Náhradní knoflík | Zaoblené manžety se 2 knoflíky |

# FIREMNÍ OBLEČENÍ (KOŠILE & BLŮZY POPELÍN)



**Z935** | R-935M-0 **Men's Short Sleeve Poly-Cotton Easy Care Poplin Shirt**

65% polyester / 35% bavlna  
**S (37/38), M (39/40), L (41/42), XL (43/44), XXL (45/46), 3XL (47/48), 4XL (49/50)**  
 105 g/m<sup>2</sup> (White: 110 g/m<sup>2</sup>) Russell Collection

|                |              |             |             |
|----------------|--------------|-------------|-------------|
| BLACK          | BRIGHT ROYAL | CLASSIC RED | CONVOY GREY |
| CORPORATE BLUE | FRENCH NAVY  | WHITE       |             |

Klasický střih | Směsná tkanina se snadnou údržbou | Léga se 7 knoflíky ve stejné barvě | Rovný lem | Vyztužený límec Kent | Levá část hrudi s odvětrávanou kapsou | Robustní a odolná tkanina | Náhradní knoflík |

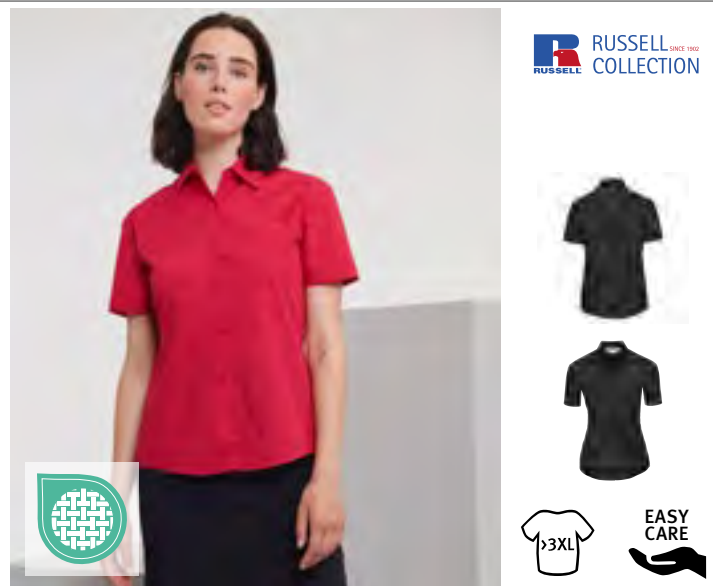

**Z935F** | R-935F-0 **Ladies' Short Sleeve Poly-Cotton Easy Care Poplin Shirt**

65% polyester / 35% bavlna  
**XS (34), S (36), M (38), L (40), XL (42), XXL (44), 3XL (46), 4XL (48)**  
 105 g/m<sup>2</sup> (White: 110 g/m<sup>2</sup>) Russell Collection

|                |              |             |             |
|----------------|--------------|-------------|-------------|
| BLACK          | BRIGHT ROYAL | CLASSIC RED | CONVOY GREY |
| CORPORATE BLUE | FRENCH NAVY  | WHITE       |             |

Klasický střih | Směsná tkanina se snadnou údržbou | Léga se 7 knoflíky ve stejné barvě | Klasický límec s jedním knoflíkem | Náhradní knoflík | Levá část hrudi s odvětrávanou kapsou |



**Z936** | R-936M-0 **Men's L/S Pure Cotton Easy Care Poplin Shirt**

100% bavlna  
**S (37/38), M (39/40), L (41/42), XL (43/44), XXL (45/46), 3XL (47/48), 4XL (49/50)**  
 125 g/m<sup>2</sup> (White: 120 g/m<sup>2</sup>) Russell Collection

|       |       |
|-------|-------|
| BLACK | WHITE |
|-------|-------|

Česaná bavlna | Tkanina pro snadnou péči | Léga se 7 knoflíky ve stejné barvě | Rovný šev | Vyztužený límec Kent | Levá část hrudi s odvětrávanou kapsou | Náhradní knoflík | Manžety nastavitelné dvěma knoflíky | 1 knoflík na překladu manžety | Klasický střih



**Z936F** | R-936F-0 **Ladies' L/S Pure Cotton Easy Care Poplin Shirt**

100% bavlna  
**XS (34), S (36), M (38), L (40), XL (42), XXL (44), 3XL (46), 4XL (48)**  
 125 g/m<sup>2</sup> (White: 120 g/m<sup>2</sup>) Russell Collection

|       |       |
|-------|-------|
| BLACK | WHITE |
|-------|-------|

Česaná bavlna | Tkanina pro snadnou péči | Léga se 7 knoflíky ve stejné barvě | Zakřivený lem | Klasický límec s jedním knoflíkem | Levá část hrudi s odvětrávanou kapsou | Náhradní knoflík | Halenka má zaoblené nastavitelné manžety se 2 knoflíky | Klasický střih



**Z960** | R-960M-0 **Men's L/S Ultimate Stretch Shirt**  
 75% bavlna / 25% elastomultiester  
**S (37/38), M (39/40), L (41/42), XL (43/44), XXL (45/46), 3XL (47/48), 4XL (49/50)**  
 130 g/m<sup>2</sup> (White: 125 g/m<sup>2</sup>) Russell Collection



**Z960F** | R-960F-0 **Ladies' L/S Ultimate Stretch Shirt**  
 75% bavlna / 25% elastomultiester  
**XS, S, M, L, XL, XXL, 3XL, 4XL**  
 130 g/m<sup>2</sup> (White: 125 g/m<sup>2</sup>) Russell Collection

BLACK BRIGHT NAVY BRIGHT SKY WHITE

BLACK BRIGHT NAVY BRIGHT SKY WHITE

Kvalitní košile ze 75% bavlny a 25% vlákna Elastomultiester LYCRA® T400® | Vynikající tvarová stálost pro dlouhotrvající střih | Odvod vlhkosti | Úzká léga | Přiléhavý střih | Krátký mírně ustupující límec | Záševky vzadu | Hranaté manžety | Možnost manžetového knoflíku | Tkanina pro snadnou péči |

Kvalitní košile ze 75% bavlny a 25% vlákna Elastomultiester LYCRA® T400® | Vynikající tvarová stálost pro dlouhotrvající střih | Odvod vlhkosti | Přiléhavý střih | Elegantní, moderní límec | Skrytá knoflíková léga | Záševky vzadu | Koktejlové manžety | Bez postranních švů | Tkanina pro snadnou péči |



**Z946** | R-946M-0 **Men's L/S Easy Care Fitted Shirt**  
 97% bavlna / 3% elastan  
**S (37/38), M (39/40), L (41/42), XL (43/44), XXL (45/46), 3XL (47/48), 4XL (49/50)**  
 140 g/m<sup>2</sup> Russell Collection

BLACK CHOCOLATE PORT WHITE



**Z946F** | R-946F-0 **Ladies' L/S Easy Care Fitted Shirt**  
 97% bavlna / 3% elastan  
**XS (34), S (36), M (38), L (40), XL (42), XXL (44)**  
 140 g/m<sup>2</sup> Russell Collection

BLACK CHOCOLATE PORT WHITE

Módní přiléhavá halenka se zaobleným lemem | Česaná bavlna | Strečová tkanina se snadnou údržbou | Klasický límec | Léga se 7 knoflíky ve stejné barvě | Rukáv po loket s dělenou manžetou | Záševky vzadu a vpředu podtrhují ženský střih | Zakřivený lem | Náhradní knoflík

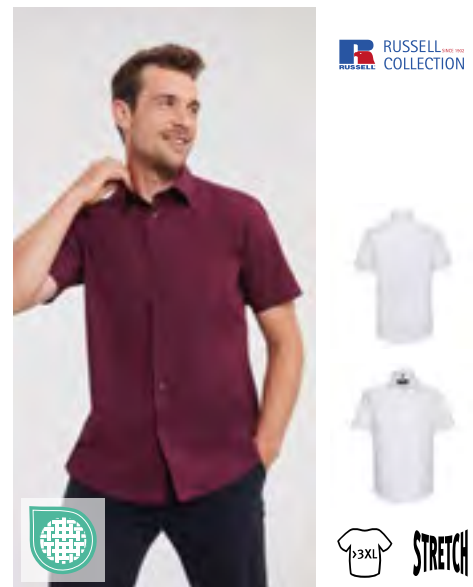

**Z947** | R-947M-0 **Men's Short Sleeve Easy Care Fitted Shirt**  
 97% bavlna / 3% elastan  
**S (37/38), M (39/40), L (41/42), XL (43/44), XXL (45/46), 3XL (47/48), 4XL (49/50)**  
 140 g/m<sup>2</sup> Russell Collection

BLACK CHOCOLATE PORT WHITE

Módní přiléhavá košile | Verze Z946 s krátkým rukávem | Česaná bavlna | Strečová tkanina se snadnou údržbou | Léga se 7 knoflíky ve stejné barvě | Elegantní, lehece ustupující límec s jedním knoflíkem | Zakřivený lem | Náhradní knoflík |

Módní přiléhavá košile | Česaná bavlna | Strečová tkanina se snadnou údržbou | Elegantní, mírně ustupující límec | Léga na 7 knoflíků s knoflíky DTM | Manžeta ve tvaru mitry s dvěma knoflíky a jedním knoflíkem na překlada manžety | Zakřivený lem | Náhradní knoflík



**TJ4024** | 4024

**Stretch Luxury Shirt**

96% bavlna / 4% elastan

**S, M, L, XL, XXL, 3XL**

113 g/m<sup>2</sup>

Tee Jays

**BLACK** **LIGHT BLUE** **WHITE**

Přiléhavá pánská strečová košile | Knoflík pod límcem s neviditelným umístěním knoflíků a dvěma manžetami na knoflíky | Vypasovaný střih | Podlepený límec a manžety | Sklad vzadu | Zářevky na zádech | Zakulacený spodní lem



**TEE JAYS**



**STRETCH**



**TEE JAYS**

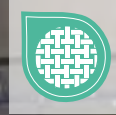

**STRETCH**

**EASY CARE**

**TJ4030** | 4030 **Active Stretch Shirt**

91% bavlna / 9% elastan  
S, M, L, XL, XXL, 3XL  
175 g/m<sup>2</sup>

Tee Jays

**BLACK** **LIGHT BLUE** **WHITE**

Předsrážená bavlna | Pletený jednoduchý žerzej | Čtyřsměrný streč | Vypasovaný střih | Široký límeček | Manžeta moderního tvaru | Sklad vzadu | S odvodem vlhkosti | Rychleschnoucí | Snadné praní a péče

**TJ4031** | 4031 **Women's Active Stretch Shirt**

91% bavlna / 9% elastan  
XS, S, M, L, XL, XXL, 3XL  
175 g/m<sup>2</sup>

Tee Jays

**BLACK** **LIGHT BLUE** **WHITE**

Čtyřsměrný streč | Přiléhavý střih | Široký límeček | Manžety moderního tvaru | Sklad vzadu | Jednoduchá péče



**TEE JAYS**



**EASY**

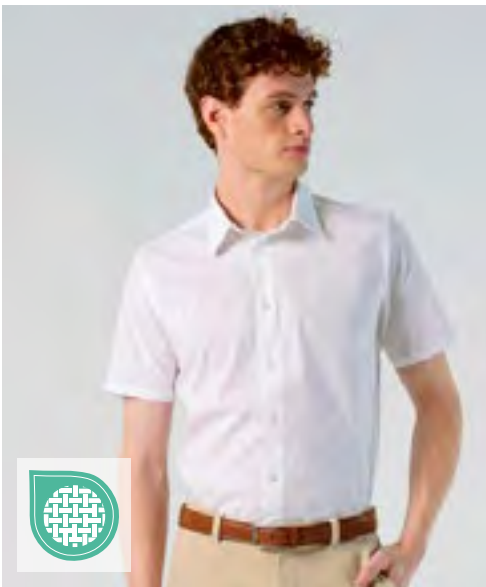

**SOL'S**  
the fair spirit

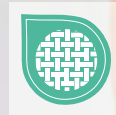

**>3XL**

**EASY CARE**

**TJ4025** | 4025 **Women's Stretch Luxury Shirt**

96% bavlna / 4% elastan  
XS, S, M, L, XL, XXL, 3XL  
113 g/m<sup>2</sup>

Tee Jays

**BLACK** **LIGHT BLUE** **WHITE**

Přiléhavý střih | Podlepený límeček a manžeta | Zadní sklad se dvěma bočními záhyby | Zářevky na zádech | Zakulacený spodní lem | Úprava pro snadné žehlení | Knoflíky s logem „Tee Jays“

**L632** | 17030 **Men's Stretch-Shirt Broadway Short Sleeve**

97% bavlna / 3% elastan  
S, M, L, XL, XXL, 3XL, 4XL, 5XL  
140 g/m<sup>2</sup>

SOL'S

**BLACK** **DARK BLUE** **WHITE**

Léga se 7 knoflíky ve stejné barvě | Přiléhavý střih | Strečová látka | Polootevřený rozpínací límeček s jedním knoflíkem |

# FIREMNÍ OBLEČENÍ (KOŠILE & BLŮZY STRETCH)



SOL'S  
the fair spirit



**L01426** | 01426 **Men's Long Sleeve Stretch Shirt Blake**

97% bavlna / 3% elastan

S, M, L, XL, XXL, 3XL, 4XL

120 g/m<sup>2</sup>

SOL'S

BLACK DARK BLUE WHITE

Přiléhavý střih | 2 zásevky v pase a vzadu | Moderní klasický límec | 8knoflíková léga ve stejné barvě | Manžety se 2 knoflíky



SOL'S  
the fair spirit



**L01427** | 01427 **Women's Long Sleeve Stretch Shirt Blake**

97% bavlna / 3% elastan

XS, S, M, L, XL, XXL

120 g/m<sup>2</sup>

SOL'S

BLACK DARK BLUE WHITE

Přiléhavý střih | Klasický límec | 8knoflíková léga ve stejné barvě | Manžety s 1 knoflíkem | Přední a zadní zásevky



SOL'S  
the fair spirit



**L631** | 17010 **Women's Stretch-3/4-Sleeve Blouse Effect**

97% bavlna / 3% elastan

XS, S, M, L, XL, XXL, 3XL

140 g/m<sup>2</sup>

SOL'S

BLACK BRIGHT SKY DARK BLUE

Přiléhavý střih | Límec s jedním knoflíkem | Přední a zadní zásevky | Léga se 7 knoflíky ve stejné barvě | 3/4 rukávy s manžetami s rozparky | Strečová látka



SOL'S  
the fair spirit



**L633** | 17000 **Men's Stretch-Shirt Brighton Long Sleeve**

97% bavlna / 3% elastan

S, M, L, XL, XXL, 3XL, 4XL, 5XL

140 g/m<sup>2</sup>

SOL'S

BLACK BRIGHT SKY DARK BLUE

WHITE

Léga se 7 knoflíky ve stejné barvě | Strečová látka | Manžety na knoflíky a léga se špičatým koncem | Přiléhavý střih | Polootevřený rozpinací límec s jedním knoflíkem



SOL'S  
the fair spirit



**L634** | 17015 **Women's Long Sleeved Stretch Shirt Eden**

97% bavlna / 3% elastan

XS, S, M, L, XL, XXL, 3XL

140 g/m<sup>2</sup>

SOL'S

BLACK BRIGHT SKY DARK BLUE

WHITE

Nastavitelné manžety se dvěma knoflíky a koncová léga se špičatým jazýčkem | Přiléhavý střih | Léga se 7 knoflíky ve stejné barvě



SOL'S  
the fair spirit



**L630** | 17020 **Women's Stretch-Blouse Excess Short Sleeve**

97% bavlna / 3% elastan

XS, S, M, L, XL, XXL, 3XL

140 g/m<sup>2</sup>

SOL'S

BLACK DARK BLUE WHITE

Límec s jedním knoflíkem | Přiléhavý střih | Přední a zadní zásevky | Léga se 7 knoflíky ve stejné barvě | Strečová látka



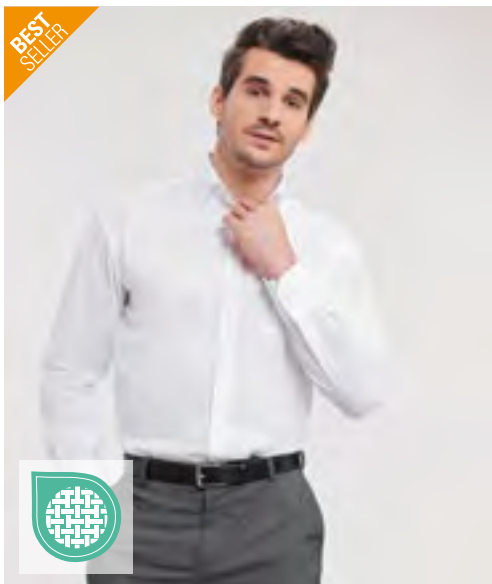

RUSSELL SINCE 1902  
COLLECTION



## Z956 | R-956M-0 Men's L/S Ultimate Non-Iron Shirt

100% bavlna  
S (37/38), M (39/40), L (41/42), XL (43/44), XXL (45/46), 3XL (47/48), 4XL (49/50)  
120 g/m<sup>2</sup>

Russell Collection

BLACK BRIGHT SKY WHITE

Bavlněný mikro kepr (česaná bavlna) | Nežehlivá tkanina | Límeček se zapínáním na knoflíčky | Kapsa na levé části hrudi | Manžeta se zkoseným okrajem a 2 knoflíčky | Lze je také nosit s manžetovými knoflíčky | Zakřivený lem | Sedlo vzadu na rameni se dvěma sklady vsazenými do sedla | Náhradní knoflík | Klasický střih



RUSSELL SINCE 1902  
COLLECTION



## Z956F | R-956F-0 Ladies' L/S Ultimate Non-Iron Shirt

100% bavlna  
XS (34), S (36), M (38), L (40), XL (42), XXL (44), 3XL (46), 4XL (48)  
120 g/m<sup>2</sup>

Russell Collection

BLACK BRIGHT SKY WHITE

Bavlněný mikro kepr (česaná bavlna) | Vypasované, ženský střih | Nežehlivá tkanina | Stylový a volný límeček s dlouhými okraji | Módní dvojité zapínání na knoflíčky | Dlouhá rozšířená manžeta se čtvercovým okrajem a zapínáním na jeden knoflík | Lze je také nosit s manžetovými knoflíčky | Zakřivený lem | Náhradní knoflík |



RUSSELL SINCE 1902  
COLLECTION



## Z957 | R-957M-0 Men's Short Sleeve Ultimate Non-Iron Shirt

100% bavlna  
S (37/38), M (39/40), L (41/42), XL (43/44), XXL (45/46), 3XL (47/48), 4XL (49/50)  
120 g/m<sup>2</sup>

Russell Collection

BLACK BRIGHT SKY WHITE

Bavlněný mikro kepr (česaná bavlna) | Nežehlivá tkanina | Límeček se zapínáním na knoflíčky | Kapsa na levé části hrudi | Dvojité přeložený lem na rukávech | Zakřivený lem | Sedlo vzadu na rameni se dvěma sklady vsazenými do sedla | Náhradní knoflík | Klasický střih



RUSSELL SINCE 1902  
COLLECTION



## Z957F | R-957F-0 Ladies' Short Sleeve Ultimate Non-Iron Shirt

100% bavlna  
XS (34), S (36), M (38), L (40), XL (42), XXL (44), 3XL (46), 4XL (48)  
120 g/m<sup>2</sup>

Russell Collection

BLACK BRIGHT SKY WHITE

Bavlněný mikro kepr (česaná bavlna) | Vypasované, ženský střih | Nežehlivá tkanina | Stylový a volný límeček s dlouhými okraji | Módní dvojité zapínání na knoflíčky | Dvojité přeložený lem na rukávech | Zakřivený lem | Náhradní knoflík



RUSSELL SINCE 1902  
COLLECTION



## Z958 | R-958M-0 Men's L/S Tailored Ultimate Non-Iron Shirt

100% bavlna  
S (37/38), M (39/40), L (41/42), XL (43/44), XXL (45/46), 3XL (47/48), 4XL (49/50)  
120 g/m<sup>2</sup>

Russell Collection

BLACK BRIGHT SKY WHITE

Bavlněný mikro kepr (česaná bavlna) | Současný, prořezaný střih | Nežehlivá tkanina | Vyztužený lehce ustupující límeček | Manžeta se zkoseným okrajem a 2 knoflíčky | Lze je také nosit s manžetovými knoflíčky | Zakřivený lem | Náhradní knoflík



MARVELIS



**MV470069** | 470069/470469 **Men's Shirt Modern Fit Extra Long Sleeve**

100% bavlna

38, 39, 40, 41, 42, 43, 44, 45, 46, 47, 48

120 g/m<sup>2</sup>

Marvelis

|            |       |      |      |
|------------|-------|------|------|
| ANTHRACITE | BLACK | BLUE | NAVY |
| WHITE      |       |      |      |

Moderní střih | S nežehlivou úpravou | Límeček typu New Kent | Vyšivaná náprsní kapsa | Extra dlouhý rukáv | White, navy, black: 100% poplin; blue, anthracite: 100% chambray | Bílou barvu lze prát na 60 °C



MARVELIS



**MV470012** | 470012/470412 **Men's Shirt Modern Fit Short Sleeve**

100% bavlna

38, 39, 40, 41, 42, 43, 44, 45, 46, 47, 48

120 g/m<sup>2</sup>

Marvelis

|            |       |      |      |
|------------|-------|------|------|
| ANTHRACITE | BLACK | BLUE | NAVY |
| WHITE      |       |      |      |

Moderní střih | S nežehlivou úpravou | Límeček typu New Kent | Vyšivaná náprsní kapsa | Krátké rukávy | White, navy, black: 100% poplin; blue, anthracite: 100% chambray | Bílou barvu lze prát na 60 °C

MARVELIS



**MV470064** | 470064/470464 **Men's Shirt Modern Fit Long Sleeve**

100% bavlna

38, 39, 40, 41, 42, 43, 44, 45, 46, 47, 48

120 g/m<sup>2</sup>

Marvelis

|            |       |      |
|------------|-------|------|
| ANTHRACITE | BLACK | BLUE |
| NAVY       | WHITE |      |

Moderní střih | S nežehlivou úpravou | Límeček typu New Kent | Vyšivaná náprsní kapsa | Dlouhý rukáv | White, navy, black: 100% poplin; blue, anthracite: 100% chambray | Bílou barvu lze prát na 60 °C





MARVELIS



**MV797312** | 797312/795912 **Men's Shirt Comfort Fit Short Sleeve**

100% bavlna  
40, 41, 42, 43, 44, 45, 46, 47, 48, 49, 50  
120 g/m<sup>2</sup>

Marvelis

|            |       |      |      |
|------------|-------|------|------|
| ANTHRACITE | BLACK | BLUE | NAVY |
| WHITE      |       |      |      |

Komfortní střih | S nežehlivou úpravou | Límeček typu New Kent | Vyšivaná náprsní kapsa | Krátké rukávy | White, navy, black: 100% poplin; blue, anthracite: 100% chambray | Bílou barvu lze prát na 60 °C



MARVELIS

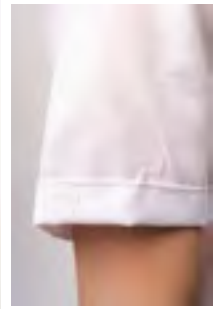

**MV069012** | 069012/069112 **Women's Blouse Comfort Fit Short Sleeve**

100% bavlna  
32, 34, 36, 38, 40, 42, 44, 46, 48, 50, 52, 54  
105-120 g/m<sup>2</sup>

Marvelis

|            |       |      |      |
|------------|-------|------|------|
| ANTHRACITE | BLACK | BLUE | NAVY |
| WHITE      |       |      |      |

Límeček typu Kent | Krátké rukávy | White, navy, black: 100% poplin; blue, anthracite: 100% chambray



MARVELIS

**MV069061** | 069061/069161 **Women's Blouse Comfort Fit Long Sleeve**

100% bavlna  
32, 34, 36, 38, 40, 42, 44, 46, 48, 50, 52, 54  
105-120 g/m<sup>2</sup>

Marvelis

|            |       |      |
|------------|-------|------|
| ANTHRACITE | BLACK | BLUE |
| NAVY       | WHITE |      |

Límeček typu Kent | Dlouhý rukáv | White, navy, black: 100% poplin; blue, anthracite: 100% chambray



**MV797364** | 797364/795964 **Men's Shirt Comfort Fit Long Sleeve**

100% bavlna  
40, 41, 42, 43, 44, 45, 46, 47, 48, 49, 50  
120 g/m<sup>2</sup>

Marvelis

|            |       |      |
|------------|-------|------|
| ANTHRACITE | BLACK | BLUE |
| NAVY       | WHITE |      |

Komfortní střih | S nežehlivou úpravou | Límeček typu New Kent | Vyšivaná náprsní kapsa | Dlouhý rukáv | White, navy, black: 100% poplin; blue, anthracite: 100% chambray | Bílou barvu lze prát na 60 °C

# ■ FIREMNÍ OBLEČENÍ (KOLEKCE)



**MV679964** | 679964/759964 **Men's Shirt Body Fit Long Sleeve**

100% bavlna  
36, 37, 38, 39, 40, 41, 42, 43, 44  
120 g/m<sup>2</sup>

Marvelis

|            |       |      |      |
|------------|-------|------|------|
| ANTHRACITE | BLACK | BLUE | NAVY |
| WHITE      |       |      |      |

Vypasovaný střih | S nežehlivou úpravou | Límeček typu New Kent | Bez náprsní kapsy | Dlouhý rukáv | White, navy, black: 100% poplín; blue, anthracite: 100% chambray



**MV679969** | 679969/759969 **Men's Shirt Body Fit Extra Long Sleeve**

100% bavlna  
36, 37, 38, 39, 40, 41, 42, 43, 44  
120 g/m<sup>2</sup>

Marvelis

|            |       |      |      |
|------------|-------|------|------|
| ANTHRACITE | BLACK | BLUE | NAVY |
| WHITE      |       |      |      |

Vypasovaný střih | S nežehlivou úpravou | Límeček typu New Kent | Bez náprsní kapsy | Extra dlouhý rukáv | White, navy, black: 100% poplín; blue, anthracite: 100% chambray



**MV679912** | 679912/759912 **Men's Shirt Body Fit Short Sleeve**

100% bavlna  
36, 37, 38, 39, 40, 41, 42, 43, 44  
120 g/m<sup>2</sup>

Marvelis

|            |       |      |
|------------|-------|------|
| ANTHRACITE | BLACK | BLUE |
| NAVY       | WHITE |      |

Vypasovaný střih | S nežehlivou úpravou | Límeček typu New Kent | Bez náprsní kapsy | Krátké rukávy | White, navy, black: 100% poplín; blue, anthracite: 100% chambray





NEO  
BLU  
PEOPLE IN MOTION

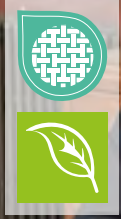

**NB3570** | 03570 **Men's Soft T-Shirt Leonard**

100% bavlna  
S, M, L, XL, XXL, 3XL, 4XL  
120 g/m<sup>2</sup>

NEOBLU

DEEP BLACK DEEP BLUE NIGHT OPTIC WHITE

Organická bavlna, žerzej 120 | S karbonovou jemnou povrchovou úpravou | Mimořádně měkké na dotek | Moderní střih | Kulatý výstřih | Boční šev | Nezačištěný lem | Bez štítku

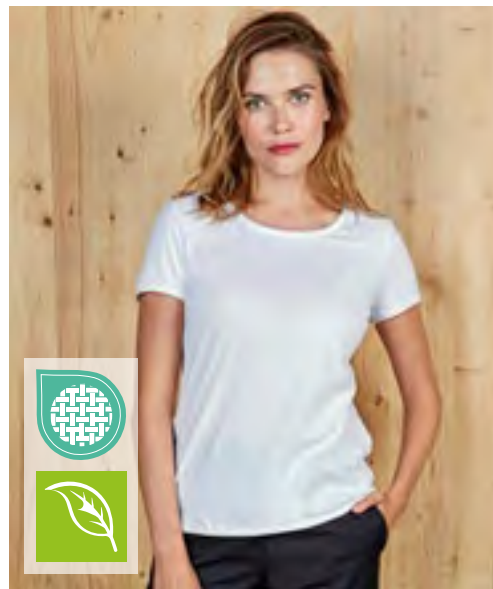

NEO  
BLU  
PEOPLE IN MOTION



**NB3571** | 03571 **Women's Soft T-Shirt Leonard**

100% bavlna  
S, M, L, XL, XXL, 3XL  
120 g/m<sup>2</sup>

NEOBLU

DEEP BLACK DEEP BLUE NIGHT OPTIC WHITE

Organická bavlna, žerzej 120 | S karbonovou jemnou povrchovou úpravou | Mimořádně měkké na dotek | Moderní střih | Kulatý výstřih | Boční šev | Nezačištěný lem | Bez štítku



NEO  
BLU  
PEOPLE IN MOTION

**NB3775** | 03775 **Unisex Cotton Piqué T-Shirt Loris**

100% bavlna (Grey Melange: 85% bavlna / 15% viskóza)  
XS, S, M, L, XL, XXL, 3XL, 4XL  
240 g/m<sup>2</sup>

NEOBLU

DEEP BLACK GRAY MELANGE NIGHT OPTIC WHITE

100 % česaná bavlna od producentů přecházejících na organickou výrobu | Přírodní struktura pro větší pružnost a hladkost | Piké | Unisex | Krátký rukáv | Kulatý výstřih a manžety z hrubě žebrovaného úpletu | Postranní švy



NEO  
BLU  
PEOPLE IN MOTION

**NB4337** | 04337 **Unisex Piqué Polo Shirt Orel**

100% bavlna  
XS, S, M, L, XL, XXL, 3XL, 4XL  
240 g/m<sup>2</sup>

NEOBLU

DEEP BLACK DUSTY BEIGE NIGHT OPTIC WHITE

100% česaná kruhově dopřádaná bavlna | Piké | Unisex | Krátké rukávy s jednoduchým lemem | Žebrovaný límeček s páskou za krkem | Klikaté prošití a kontrastní pruh na límci a vnitřní straně výstřihu | Knoflíková léga se dvěma černými knoflíky | Prodloužené rukávy a pohodlný střih

# ■ FIREMNÍ OBLEČENÍ (KOLEKCE)



NEO  
BLU  
PEOPLE IN MOTION

**NB3572** | 03572 **Men's Jersey Polo Shirt Octave**

100% bavlna  
S, M, L, XL, XXL, 3XL, 4XL  
240 g/m<sup>2</sup>

NEOBLU

DEEP BLACK NIGHT OPTIC WHITE SOFT BLUE

100 % organická bavlna | Krátký rukáv | 3knoflíková léga | Knoflíky ve stejné barvě | Žerzejový límeček



NEO  
BLU  
PEOPLE IN MOTION

**NB3933** | 03933 **Men's Mercerised Jersey Polo Shirt Relax Oscar**

100% bavlna  
S, M, L, XL, XXL, 3XL, 4XL  
240 g/m<sup>2</sup>

NEOBLU

DEEP BLACK NIGHT OPTIC WHITE SOFT BLUE

100% mercerovaná bavlna | Krátký rukáv | 3knoflíková léga | Knoflíky ve stejné barvě | Žerzejový límeček | Na koncích rukávů a těle dvojité prošité manžety



NEO  
BLU  
PEOPLE IN MOTION



**NB3986** | 03986 **Men's Polo Collar Sweater Stefan**

50% vlna / 50% polyester  
S, M, L, XL, XXL, 3XL, 4XL  
240 g/m<sup>2</sup>

NEOBLU

DEEP BLACK NIGHT

Recyklovaný polyester | Polo límec s žebrovaným vzorem | Léga se 4 knoflíky ve stejné barvě | Žebrovaný vzor na manžetách a lemu | Náhradní knoflík



NEO  
BLU  
PEOPLE IN MOTION



**NB3188** | 03188 **Men's Piqué Polo Shirt Owen**

100% bavlna  
S, M, L, XL, XXL, 3XL, 4XL

NEOBLU

DEEP BLACK DEEP BLUE NIGHT OPTIC WHITE  
SOFT GRAY

Piké 215 | Krátké rukávy | Bavlněné žebrovaní | Léga se 3 knoflíky | Skrytá knoflíková léga | Otevřená spodní strana | Bez štítku



NEO  
BLU  
PEOPLE IN MOTION



**NB3189** | 03189 **Women's Piqué Polo Shirt Owen**

100% bavlna  
S, M, L, XL, XXL, 3XL  
215 g/m<sup>2</sup>

NEOBLU

DEEP BLACK DEEP BLUE NIGHT OPTIC WHITE  
SOFT GRAY

Piké 215 | Krátké rukávy | Bavlněné žebrovaní | Léga se 4 knoflíky | Skrytá knoflíková léga | Otevřená spodní strana | Bez štítku



NEO  
BLU  
PEOPLE IN MOTION

NEW

**NB4396** | 04396 **Men's Long Sleeve Polo Shirt Owen**

100% bavlna  
S, M, L, XL, XXL, 3XL, 4XL  
240 g/m<sup>2</sup>

NEOBLU

DEEP BLACK NIGHT

100% česaná kruhově dopřádaná bavlna | Piké | Dlouhé rukávy | Žebrovaný límeček a manžety | Skryté knoflíková léga | 3 knoflíky v barvě | Rozparky dole na bocích



NEO  
BLU  
PEOPLE IN MOTION

NEW

**NB4397** | 04397 **Women's Long Sleeve Polo Shirt Owen**

100% bavlna  
S, M, L, XL, XXL, 3XL  
240 g/m<sup>2</sup>

NEOBLU

DEEP BLACK NIGHT

100% česaná kruhově dopřádaná bavlna | Piké | Dlouhé rukávy | Žebrovaný límeček | Skryté knoflíková léga | 4 knoflíky ve stejné barvě | Rozparky dole na bocích

# FIREMNÍ OBLEČENÍ (KOLEKCE)



NEO  
BLU  
PEOPLE IN MOTION



NB3194 | 03194

**Men's French Terry  
Sweatshirt Nelson**

85 % bavlna / 15 % polyester  
S, M, L, XL, XXL, 3XL, 4XL

NEOBLU

DEEP BLACK GRAY MELANGE NIGHT

Francouzské froté 400 | Česaná bavlna | Sportovní střih | Kulatý výstřih | Žebrovaní 2x2 | Raglánové rukávy | Půlměsíková žerzejová vsadka uvnitř límce | Bez štítku



NEO  
BLU  
PEOPLE IN MOTION



NB3195 | 03195

**Women's French Terry  
Sweatshirt Nelson**

85 % bavlna / 15 % polyester  
S, M, L, XL, XXL, 3XL

NEOBLU

DEEP BLACK GRAY MELANGE NIGHT

Francouzské froté 400 | Česaná bavlna | Sportovní střih | Kulatý výstřih | Žebrovaní 2x2 | Raglánové rukávy | Půlměsíková žerzejová vsadka uvnitř límce | Bez štítku



NEO  
BLU  
PEOPLE IN MOTION



NB3196 | 03196

**Men's French Terry  
Hoodie Nicholas**

85 % bavlna / 15 % polyester  
S, M, L, XL, XXL, 3XL, 4XL

NEOBLU

DEEP BLACK DUSTY BEIGE DUSTY GREEN  
GRAY MELANGE NIGHT

Francouzské froté 400 | Česaná bavlna | Kapsa klokanka | Raglánové rukávy | Podšívka kapuce | 2x2 žebrovaní | Půlměsíková vsadka | Pásek za krkem uvnitř límce | Očko a zarážky tón v tónu | Bez štítku



NEO  
BLU  
PEOPLE IN MOTION

NB4037 | 04037

**Men's Round-Neck  
Sweater Stuart**

50% vlna / 50% polyester  
S, M, L, XL, XXL, 3XL, 4XL  
240 g/m<sup>2</sup>

NEOBLU

DEEP BLACK NIGHT

Recyklovaný polyester | Kulatý výstřih | Módní střih | Výstřih, manžety a lem s žebrovaným vzorem 1x1 | Výřezy na zúženém rukávu



NEO  
BLU  
PEOPLE IN MOTION

NB3985 | 03985

**Women's Round-Neck  
Sweater Stuart**

50% vlna / 50% polyester  
S, M, L, XL, XXL, 3XL  
240 g/m<sup>2</sup>

NEOBLU

DEEP BLACK NIGHT

Recyklovaný polyester | Kulatý výstřih | Módní střih | Výstřih, manžety a lem s žebrovaným vzorem 1x1 | Výřezy na zúženém rukávu



NEO  
BLU  
PEOPLE IN MOTION



NB3197 | 03197

**Women's French Terry  
Hoodie Nicholas**

85 % bavlna / 15 % polyester  
S, M, L, XL, XXL, 3XL

NEOBLU

DEEP BLACK DUSTY BEIGE DUSTY GREEN  
GRAY MELANGE NIGHT

Francouzské froté 400 | Česaná bavlna | Kapsa klokanka | Raglánové rukávy | Podšívka kapuce | 2x2 žebrovaní | Půlměsíková vsadka | Pásek za krkem uvnitř límce | Očko a zarážky tón v tónu | Bez štítku





NEO  
BLU  
PEOPLE IN MOTION

**NB3987** | 03987 **Men's V-Neck Sweater Sullivan**

50% vlna / 50% polyester  
S, M, L, XL, XXL, 3XL, 4XL  
240 g/m<sup>2</sup>

NEOBLU

DEEP BLACK

NIGHT

Recyklovaný polyester | Výstřih do V | Módní střih | Výstřih, manžety a lem s žebrovaným vzorem 1x1 | Výřezy na zúženém rukávu



NEO  
BLU  
PEOPLE IN MOTION

**NB3988** | 03988 **Women's V-Neck Sweater Sullivan**

50% vlna / 50% polyester  
S, M, L, XL, XXL, 3XL  
240 g/m<sup>2</sup>

NEOBLU

DEEP BLACK

NIGHT

Recyklovaný polyester | Výstřih do V | Ženský střih | Výstřih, manžety a lem s žebrovaným vzorem 1x1 | Výřezy na zúženém rukávu

# FIREMNÍ OBLEČENÍ (KOLEKCE)

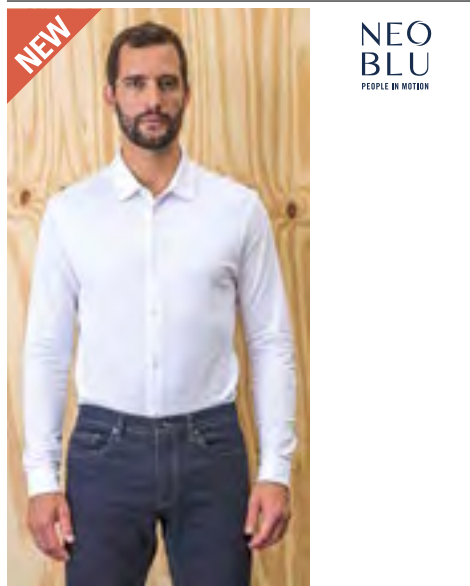

**NB3777** | 03777 **Men's Cotton Pique Shirt Basile**

100% bavlna  
S, M, L, XL, XXL, 3XL, 4XL  
240 g/m<sup>2</sup> NEOBLU

DEEP BLACK  NIGHT  OPTIC WHITE

100 % česaná bavlna od producentů přecházejících na organickou výrobu | Piké | Dlouhý rukáv | Klasický límec | Nastavitelné manžety se dvěma knoflíky a zaobleným lemem | 7knoflíková léga | Knoflíky ve stejné barvě

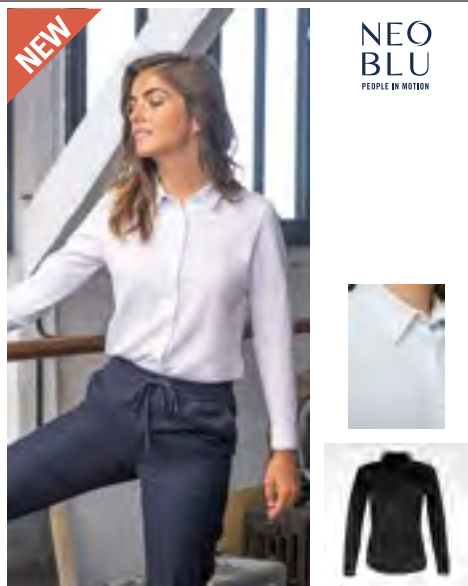

**NB3791** | 03791 **Women's Cotton Pique Shirt Basile**

100% bavlna  
S, M, L, XL, XXL, 3XL  
240 g/m<sup>2</sup> NEOBLU

DEEP BLACK  NIGHT  OPTIC WHITE

100 % česaná bavlna od producentů přecházejících na organickou výrobu | Piké | Dlouhý rukáv | Klasický límec | Nastavitelné manžety se dvěma knoflíky a zaobleným lemem | 7knoflíková léga | Knoflíky ve stejné barvě



**NB3792** | 03792 **Men's Mao Collar Shirt Bart**

60 % bavlna / 40 % polyester  
S, M, L, XL, XXL, 3XL, 4XL, 5XL NEOBLU

BEIGE  DEEP BLACK  OPTIC WHITE

SOFT BLUE

Organická bavlna / recyklovaný polyester | Popelín 120 | Přílehavý střih | Límec v čínském stylu | Dlouhé rukávy | Skrytá knoflíková léga | Nastavitelné manžety | Bez štítku



**NB4338** | 04338 **Men's Easy Care Striped Shirt Baptiste**

100% bavlna  
S, M, L, XL, XXL, 3XL, 4XL  
240 g/m<sup>2</sup> NEOBLU

BLUE STRIPES

Dlouhé rukávy | Zesílená italská rozhalenka | Zesílené nastavitelné manžety s lemovaným rozparkem | Francouzská knoflíková léga | Sklad vzadu | Příze - barvená | Úprava proti mačkání | Mikro kepr | Snadná údržba

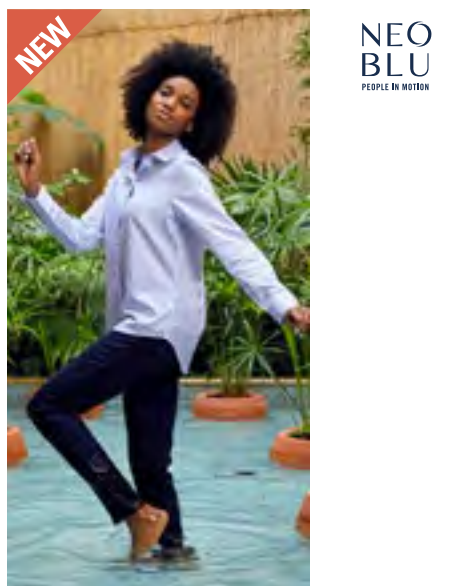

**NB4339** | 04339 **Women's Easy Care Striped Shirt Baptiste**

100% bavlna  
S, M, L, XL, XXL, 3XL  
240 g/m<sup>2</sup> NEOBLU

BLUE STRIPES

Dlouhé rukávy | Zesílená italská rozhalenka | Zesílené nastavitelné manžety s lemovaným rozparkem | Francouzská knoflíková léga | Zadní sedlo s lemováním a plisováním | Příze - barvená | Úprava proti mačkání | Mikro kepr | Snadná údržba



**NB3787** | 03787 **Women's Mao Collar Shirt Bart**

60 % bavlna / 40 % polyester  
S, M, L, XL, XXL, 3XL NEOBLU

BEIGE  DEEP BLACK  OPTIC WHITE

SOFT BLUE

Organická bavlna / recyklovaný polyester | Popelín 120 | Přílehavý střih | Límec v čínském stylu | Dlouhé rukávy | Skrytá knoflíková léga | Nastavitelné manžety | Bez štítku



NEO  
BLU

PEOPLE IN MOTION



NB3198 | 03198

Men's Mercerised Shirt  
Balthazar

100% bavlna

S, M, L, XL, XXL, 3XL, 4XL

NEOBLU

DEEP BLACK  
SOFT BLUE

NIGHT

OPTIC WHITE

Žerzej 145, mercerovaná bavlna | Hladká a hedvábná prémiová tkanina | Italská rozhalenka | Nastavitelné manžety se 2 knoflíky | Přední zapínání na 7 knoflíků | Bez štítku



NEO  
BLU

PEOPLE IN MOTION



NB3199 | 03199

Women's Mercerised Shirt  
Balthazar

100% bavlna

S, M, L, XL, XXL, 3XL

NEOBLU

DEEP BLACK  
SOFT BLUE

NIGHT

OPTIC WHITE

Žerzej 145, mercerovaná bavlna | Hladká a hedvábná prémiová tkanina | Italská rozhalenka | Nastavitelné manžety se 2 knoflíky | Přední zapínání na 7 knoflíků | Bez štítku

NEO  
BLU

PEOPLE IN MOTION



NB3182 | 03182

Men's Shirt Blaise

100% bavlna

S, M, L, XL, XXL, 3XL, 4XL, 5XL

NEOBLU

DEEP BLACK NIGHT OPTIC WHITE  
SOFT BLUE

Mikrokepr 115, bavlněný kepr | Přiléhavý střih | Italský límeček | Nastavitelné manžety se 2 knoflíky | Přední léga na 7 knoflíků | Bez štitku | S nežehlivou úpravou



NEO  
BLU

PEOPLE IN MOTION



NB3183 | 03183

Women's Shirt Blaise

100% bavlna

S, M, L, XL, XXL, 3XL

NEOBLU

DEEP BLACK NIGHT OPTIC WHITE  
SOFT BLUE

Mikrokepr 115, bavlněný kepr | Přiléhavý střih | Italský límeček | Nastavitelné manžety se 2 knoflíky | Přední léga na 7 knoflíků | Bez štitku | S nežehlivou úpravou

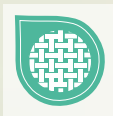

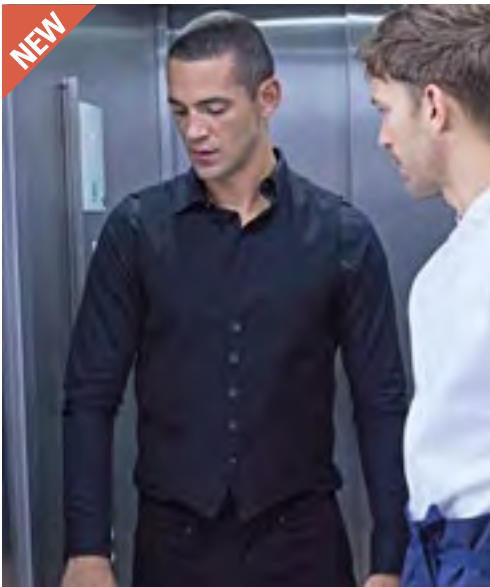

NEO  
BLU  
PEOPLE IN MOTION



**NB3166** | 03166 **Men's Waistcoat Max**

66% polyester / 34% viskóza  
40, 42, 44, 46, 48, 50, 52, 54, 56, 58, 60, 62, 64, 66  
240 g/m<sup>2</sup>

NEOBLU

ANTHRACITE MELANGE DEEP BLACK NIGHT

5 knoflíků | 2 lemované přední kapsy | Stahovací šňůrka vzadu s kovovou sponou



NEO  
BLU  
PEOPLE IN MOTION



**NB3167** | 03167 **Women's Waistcoat Max**

66% polyester / 34% viskóza  
34, 36, 38, 40, 42, 44, 46, 48, 50, 52, 54, 56, 58  
240 g/m<sup>2</sup>

NEOBLU

ANTHRACITE MELANGE DEEP BLACK NIGHT

5 knoflíků | 2 lemované přední kapsy | Stahovací šňůrka vzadu s kovovou sponou



NEO  
BLU  
PEOPLE IN MOTION



**NB3169** | 03169 **Men's Piqué Blazer Marcel**

67% polyester / 33% bavlna, Podšívka: 100% polyester  
46, 48, 50, 52, 54, 56, 58, 60, 62

NEOBLU

GRAY MELANGE NIGHT

Piké 210: polyester / bavlna, podšívka 210T: polyester | Pletený materiál | Poloviční podšívka tón v tónu | 2 knoflíky | Lemovaná kapsa na hrudi | Boční kapsy s klopou | Bez štitku



NEO  
BLU  
PEOPLE IN MOTION



**NB3170** | 03170 **Women's Piqué Blazer Marcel**

67% polyester / 33% bavlna, Podšívka: 100% polyester  
36, 38, 40, 42, 44, 46

NEOBLU

GRAY MELANGE NIGHT

Piké 210: polyester / bavlna, podšívka 210T: polyester | Pletený materiál | Poloviční podšívka tón v tónu | 2 knoflíky | Boční kapsy s klopou | Bez štitku

# FIREMNÍ OBLEČENÍ (KOLEKCE)



NEO  
BLU  
PEOPLE IN MOTION



**NB3164** | 03164 **Men's Suit Jacket Marius**

66% polyester / 34% viskóza, Podšívka: 100% polyester  
40, 42, 44, 46, 48, 50, 52, 54, 56, 58, 60, 62, 64, 66

NEOBLU

ANTHRACITE MELANGE | DEEP BLACK | NIGHT

Kepr 203: polyester/viskóza, podšívka 210T: polyester | Moderní a elegantní střih | 2 knoflíky | Lemovaná kapsa na hrudi | Boční kapsy s klopou | Vnitřní zip pro přizpůsobení | Bez štítku



NEO  
BLU  
PEOPLE IN MOTION



**NB3165** | 03165 **Women's Suit Jacket Marius**

66% polyester / 34% viskóza, Podšívka: 100% polyester  
34, 36, 38, 40, 42, 44, 46

NEOBLU

ANTHRACITE MELANGE | DEEP BLACK | NIGHT

Kepr 203: polyester/viskóza, podšívka 210T: polyester | Moderní a elegantní střih | 1 knoflík | Boční kapsy s klopou | Vnitřní zip pro přizpůsobení | Bez štítku



**NB3778** | 03778 **Men's Elasticated Waist Suit Trousers Germain**

66% polyester / 34% viskóza  
34, 36, 38, 40, 42, 44, 46, 48, 50, 52, 54, 56  
240 g/m<sup>2</sup>

NEOBLU

DEEP BLACK | NIGHT

Elastický pas | Ploché bavlněné popruhy se zarážkami ve stejné barvě | Zapínání na zip | 2 šikmé přední kapsy | 2 lemované zadní kapsy | Rovný střih, mírně zúžený lem



NEO  
BLU  
PEOPLE IN MOTION

**NB3779** | 03779 **Women's Elasticated Waist Suit Trousers Germain**

66% polyester / 34% viskóza  
34, 36, 38, 40, 42, 44, 46  
240 g/m<sup>2</sup>

NEOBLU

DEEP BLACK | NIGHT

Elastický pas | Ploché bavlněné popruhy se zarážkami ve stejné barvě | Zapínání na zip | 2 šikmé přední kapsy | 2 lemované zadní kapsy | Rovný střih, mírně zúžený lem



NEO  
BLU  
PEOPLE IN MOTION

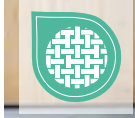

NB3162 | 03162

### Men's Suit Pants Gabin

66% polyester / 34% viskóza, Podšívka: 65% polyester / 35% bavlna  
34, 36, 38, 40, 42, 44, 46, 48, 50, 52, 54, 56, 58, 60

NEOBLU

ANTHRACITE MELANGE    DEEP BLACK    NIGHT

Kepr 203: polyester / viskóza, podšívka: polyester / bavlna | Oblekové kalhoty s elastickým pasem | Zapínání na zip s knoflíkem | 2 přední italské kapsy | 2 zadní lemované kapsy | Bez štítku | Minimální žehlení



NEO  
BLU  
PEOPLE IN MOTION



NB3163 | 03163

### Women's Suit Pants Gabin

66% polyester / 34% viskóza, Podšívka: 65% polyester / 35% bavlna  
34, 36, 38, 40, 42, 44, 46, 48, 50, 52, 54, 56, 58

NEOBLU

ANTHRACITE MELANGE    DEEP BLACK    NIGHT

Kepr 203: polyester / viskóza, podšívka: polyester / bavlna | Oblekové kalhoty s elastickým pasem | Zapínání na zip s knoflíkem | 2 přední italské kapsy | 2 zadní lemované kapsy | Bez štítku | Minimální žehlení



NEO  
BLU  
PEOPLE IN MOTION



NB3178 | 03178

### Men's Chino Pants Gustave

98% bavlna / 2% elastan, Podšívka: 65% bavlna / 35% polyester  
38, 40, 42, 44, 46, 48, 50, 52, 54, 56

NEOBLU

BEIGE    DEEP BLACK    DEEP KHAKI    NIGHT

Kepr 330: bavlna / elastan, podšívka: bavlna / polyester | Prémiová kvalita | Italské kapsy vepředu | 2 zadní lemované kapsy s knoflíkem | Polo-elastický pas | Zapínání na zip s knoflíkem | Bez štítku

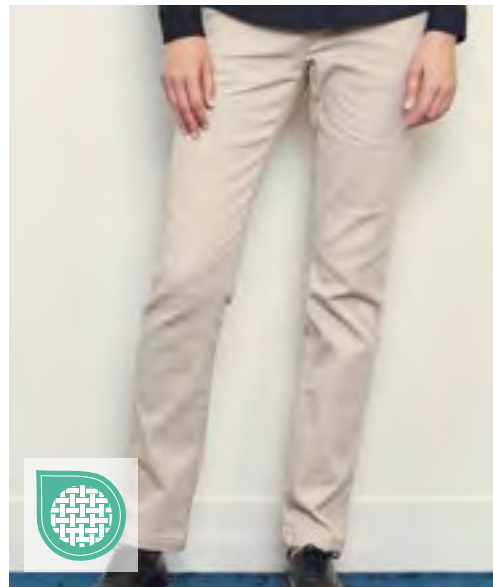

NEO  
BLU  
PEOPLE IN MOTION



NB3179 | 03179

### Women's Chino Pants Gustave

98% bavlna / 2% elastan, Podšívka: 65% bavlna / 35% polyester  
36, 38, 40, 42, 44, 46, 48

NEOBLU

BEIGE    DEEP BLACK    DEEP KHAKI    NIGHT

Kepr 330: bavlna / elastan, podšívka: bavlna / polyester | Prémiová kvalita | Italské kapsy vepředu | 2 zadní lemované kapsy s knoflíkem | Polo-elastický pas | Zapínání na zip s knoflíkem | Bez štítku

# ■ FIREMNÍ OBLEČENÍ (KOLEKCE)



NEW

NEO  
BLU  
PEOPLE IN MOTION



**NB3180** | 03180 **Men's Stretch Straight Leg Jeans Gaspard**

93% bavlna / 5% elastomultiester / 2% elastan  
38, 40, 42, 44, 46, 48, 50, 52, 54  
240 g/m<sup>2</sup>

NEOBLU

DEEP BLACK DENIM BRUT

Zip a knoflík | Poutka na opasek | Styl s pěti kapsami | 2 přední kapsy a jedna zadní kapsa | 2 nakládané zadní kapsy | Matné kovové knoflíčky a cvočky



NEW

NEO  
BLU  
PEOPLE IN MOTION



**NB3181** | 03181 **Women's Stretch Straight Leg Jeans Gaspard**

93% bavlna / 5% elastomultiester / 2% elastan  
34, 36, 38, 40, 42, 44, 46  
240 g/m<sup>2</sup>

NEOBLU

DEEP BLACK DENIM BRUT

Zip a knoflík | Poutka na opasek | Styl s pěti kapsami | 2 přední kapsy a jedna zadní kapsa | 2 nakládané zadní kapsy | Matné kovové knoflíčky a cvočky



NEO  
BLU  
PEOPLE IN MOTION



**NB3168** | 03168 **Women's Suits Skirt Constance**

66% polyester / 34% viskóza, Podšívka: 100% polyester  
34, 36, 38, 40, 42, 44, 46

NEOBLU

DEEP BLACK NIGHT

Kepr 203: polyester / viskóza, podšívka 210T: polyester | Délka po kolena | Po bocích elastický pas | Neviditelný zip na zadní straně | Bez štitku | Minimální žehlení



NEW

NEO  
BLU  
PEOPLE IN MOTION



**NB3795** | 03795 **A-Line Skirt Chloe**

74% polyester / 23% viskóza / 3% elastan  
34, 36, 38, 40, 42, 44, 46  
240 g/m<sup>2</sup>

NEOBLU

DEEP BLACK NIGHT

Délka po kolena | Skrytý zip vzadu





NB3171 | 03171

Women's Milano Dress Camille

74 % polyester / 23 % viskóza / 3 % elasthan

36, 38, 40, 42, 44, 46

NEOBLU

DEEP BLACK

NIGHT

Krátké rukávy | Kulatý výstřih | Střední délka | Neviditelný zadní otvor na zip | Bez štítku

# FIREMNÍ OBLEČENÍ (KOLEKCE)



NEO  
BLU  
PEOPLE IN MOTION



**NB3172** | 03172 **Men's Lightweight Bodywarmer Arthur**

100% nylon, podšívka: 100% nylon, vatování: 100% polyester  
S, M, L, XL, XXL, 3XL, 4XL

NEOBLU

DEEP BLACK

NIGHT

Svrchní vrstva a podšívka: 100 % nylon 380T, prošívání: 100 % polyester | Vodoodpudivé | Ultra lehký | Výstřih do V | Zapínání na 5 patentek | 2 přední kapsy | Systém skládání na tašku | Bez štítku



NEO  
BLU  
PEOPLE IN MOTION



**NB3173** | 03173 **Women's Lightweight Bodywarmer Arthur**

100% nylon, podšívka: 100% nylon, vatování: 100% polyester  
S, M, L, XL, XXL, 3XL

NEOBLU

DEEP BLACK

NIGHT

Svrchní vrstva a podšívka: 100 % nylon 380T, prošívání: 100 % polyester | Vodoodpudivé | Ultra lehký | Výstřih do V | Zapínání na 5 patentek | 2 přední kapsy | Systém skládání na tašku | Bez štítku



**NB3780** | 03780 **Unisex Work Jacket Mael**

100% bavlna  
XS, S, M, L, XL, XXL  
240 g/m<sup>2</sup>

NEOBLU

DEEP BLUE

DEEP KHAKI

NIGHT

100 % organická bavlna | Kepr | Unisex | Rozepínání na knoflíky | Boční nakládané kapsy | Manžety s knoflíky | Vnitřní náprsní kapsa | Vnitřní kapsa se zapínáním na suchý zip | Pohodlný střih



**NB3781** | 03781 **Unisex Waterproof Windbreaker Jacket Andrea**

100% polyester  
XS, S, M, L, XL, XXL, 3XL

NEOBLU

DEEP BLACK

DEEP KHAKI

NIGHT

Taft, recyklovaný polyester s membránou | Vodotěsný 5 000 mm | Prodyšnost 5 000 g/m<sup>2</sup> za 24 h | Přední zapínání na nylonový zip | Boční kapsy na zip | Svařované švy | Elastická stahovací šňůrka v kapuci | Elastické manžety a spodní část | Reflexní detaily | Bez štítku



NEO  
BLU  
PEOPLE IN MOTION



**NB3174** | 03174 **Men's Wax Parka Antoine**

100% polyester  
S, M, L, XL, XXL, 3XL, 4XL

NEOBLU

DEEP BLACK | DEEP KHAKI | NIGHT

Polyester 220, PU potah, polyesterová podšívka taft 210T, podšívka kapuce TC | Vodotěsný 5 000 mm | Zapínání na voděodolný zip | Kapuce se stahovacími šňůrkami | 2 voděodolné boční kapsy na zip | Prodloužená zadní část | Dvojitě svařované švy | Bez štítku



NEO  
BLU  
PEOPLE IN MOTION



**NB3175** | 03175 **Women's Wax Parka Antoine**

100% polyester  
S, M, L, XL, XXL, 3XL

NEOBLU

DEEP BLACK | DEEP KHAKI | NIGHT

Polyester 220, PU potah, polyesterová podšívka taft 210T, podšívka kapuce TC | Vodotěsný 5 000 mm | Zapínání na voděodolný zip | Kapuce se stahovacími šňůrkami | 2 voděodolné boční kapsy na zip | Prodloužená zadní část | Dvojitě svařované švy | Bez štítku



NEO  
BLU  
PEOPLE IN MOTION



**NB3793** | 03793 **Men's Long Softshell Coat Achille**

Vnější strana: 94 % polyester / 6 % elastan, podšívka: 100% polyester  
S, M, L, XL, XXL, 3XL, 4XL

NEOBLU

DEEP BLACK | NIGHT

Softshell 270, recyklovaný polyester / elastan, fleecová podšívka: 100 % polyester | Vodotěsný 5 000 mm | 3 vrstvy | Otvor s nepromokavým dvojitým zipem | 2 boční kapsy, 1 kapsa na hrudi se zipy odolnými proti vodě | Odnímatelná kapuce na zip s kšiltlem a stahovací šňůrkou | Manžety s možností úpravy na patentky | Nastavitelný pas | Bez štítku



NEO  
BLU  
PEOPLE IN MOTION



**NB3794** | 03794 **Women's Long Softshell Coat Achille**

Vnější strana: 94 % polyester / 6 % elastan, podšívka: 100% polyester  
S, M, L, XL, XXL, 3XL

NEOBLU

DEEP BLACK | NIGHT

Softshell 270, recyklovaný polyester / elastan, fleecová podšívka: 100 % polyester | Vodotěsný 5 000 mm | 3 vrstvy | Otvor s nepromokavým dvojitým zipem | 2 boční kapsy, 1 kapsa na hrudi se zipy odolnými proti vodě | Odnímatelná kapuce na zip s kšiltlem a stahovací šňůrkou | Manžety s možností úpravy na patentky | Nastavitelný pas | Bez štítku

NEO  
BLU

PEOPLE IN MOTION

NEW



**NB4002** | 04002

**Men's Warm Jacket Alfi**

100% polyester

**S, M, L, XL, XXL, 3XL, 4XL**

240 g/m<sup>2</sup>

NEOBLU

DEEP BLACK

Vnější materiál: dvouvrstvý taft – 100 % recyklovaný polyester s TPU membránou, podšívka: taft – 100 % recyklovaný polyester 400T, polstrování: prachové peří – 100 % recyklovaný polyester | Pohodlný a neprůhledný střih | Podšitá kapuce se stahovacími šňůrkami, kovovými očky a gumovými zarážkami | Podlepené švy na kapuci, ramenou a rukávech | Hlavní otvor se vstříkovaným plastovým zipem s dvojitým kovovým jezdcem | Hlavní otvor se skrytou légou a magnetickým zapínáním na límci a lemu | Boční kapsy s vodoodpudivým převráceným zipem | Manžety s elastickou podšívkou | Uvnitř s načechranou prošívanou podšívkou | Hustá a pohodlná výplň | Vnitřní nakládaná kapsa s magnetickým zapínáním | Svislá vnitřní kapsa s neviditelným zipem na levé straně | Vnitřní zip na zadním lemu umožňuje přizpůsobení | Pruhy na vnější tkanině umožňují přizpůsobit si vnitřní část výstřihu

NEO  
BLU

PEOPLE IN MOTION

NEW



**NB4005** | 04005

**Women's Warm Jacket Alfi**

100% polyester

**S, M, L, XL, XXL, 3XL**

240 g/m<sup>2</sup>

NEOBLU

DEEP BLACK

Vnější materiál: dvouvrstvý taft – 100 % recyklovaný polyester s TPU membránou, podšívka: taft – 100 % recyklovaný polyester 400T, polstrování: prachové peří – 100 % recyklovaný polyester | Pohodlný a neprůhledný střih | Podšitá kapuce se stahovacími šňůrkami, kovovými očky a gumovými zarážkami | Podlepené švy na kapuci, ramenou a rukávech | Hlavní otvor se vstříkovaným plastovým zipem s dvojitým kovovým jezdcem | Hlavní otvor se skrytou légou a magnetickým zapínáním na límci a lemu | Boční kapsy s vodoodpudivým převráceným zipem | Manžety s elastickou podšívkou | Uvnitř s načechranou prošívanou podšívkou | Hustá a pohodlná výplň | Stahovací šňůrka v pase | Vnitřní nakládaná kapsa s magnetickým zapínáním | Svislá vnitřní kapsa s neviditelným zipem na levé straně | Vnitřní zip na zadním lemu umožňuje přizpůsobení | Pruhy na vnější tkanině umožňují přizpůsobit si vnitřní část výstřihu



NEW

NEO  
BLU  
PEOPLE IN MOTION



**NB3200** | 03200 **Semi-Plain Club Tie**

100% polyester  
150 x 7 cm  
240 g/m<sup>2</sup>

NEOBLU

DEEP BLACK NIGHT

Kepr | Jednoduché a elegantní



NEW

NEO  
BLU  
PEOPLE IN MOTION



**NB3201** | 03201 **Pre-Tied Bow Tie Teddy**

100% polyester  
One Size  
240 g/m<sup>2</sup>

NEOBLU

DEEP BLACK NIGHT

Předvázané | Karabinka



NEW

NEO  
BLU  
PEOPLE IN MOTION



**NB3203** | 03203 **Plain Jacquard Tie**

100% polyester  
150 x 7 cm  
240 g/m<sup>2</sup>

NEOBLU

DEEP BLACK NIGHT

S elegantním vzorem



NEW

NEO  
BLU  
PEOPLE IN MOTION



**NB3204** | 03204 **Six Panel Cap Tom**

64% polyester / 32% viskóza / 4% elastan  
One Size  
240 g/m<sup>2</sup>

NEOBLU

ANTHRACITE MELANGE GRAY MELANGE NIGHT MELANGE

6panelová | Předem tvarovaný kšilt | Nastavovací pásek s matně černou kovovou přezkou



NEW

NEO  
BLU  
PEOPLE IN MOTION



**NB3205** | 03205 **Scarf Tara**

100% polyester  
60 x 60 cm  
240 g/m<sup>2</sup>

NEOBLU

DEEP BLACK DEEP BURGUNDY NIGHT

Vyrobena ze saténu | Lze nosit také jako pásek nebo čelenku



NEW

NEO  
BLU  
PEOPLE IN MOTION



**NB3797** | 03797 **Card Holder/Phone Case Charlie**

100% polyuretan, Podšívka + Stůžka: 100% polyester  
One Size  
240 g/m<sup>2</sup>

NEOBLU

DEEP BLACK

Podšívka a pásek: 100 % recyklovaný polyester | Držák na kartu a kapsa na mobilní telefon | Peněženka: zapínání na zip s jezdcem stejné barvy, přihrádky na kartu vpředu a vzadu, upevňovací kovový kroužek stejné barvy | Pouzdro na mobilní telefon: otvor pro mobilní telefon (10 x 16 cm), otvor se sledovacím okénkem na přední straně, upevňovací kroužek stejné barvy | Odnímatelný popruh: zapínání na kovovou přezku ve stejné barvě, kroužek na klíče ve stejné barvě, nastavitelná přezka

# FIREMNÍ OBLEČENÍ (KOLEKCE)



**SN003000** | 001000/003000 **Men's Shirt Regular Fit Long Sleeve**

100% bavlna

38, 39, 40, 41, 42, 43, 44, 45, 46, 47, 48

120 g/m<sup>2</sup>

Seidensticker

|            |       |           |            |
|------------|-------|-----------|------------|
| ANTHRACITE | BLACK | DARK BLUE | LIGHT BLUE |
| MID BLUE   | WHITE |           |            |

S náprsní kapsou | S nežehlívou úpravou | Límeček typu Kent | Manžety s nastavitelnou šířkou | 2 boční záhyby pro lepší volnost pohybu | Symbol černé růže na horním rukávu | Běžný střih | Popelín: černá, tmavě modrá | Filafil: antracitová, světle modrá, středně modrá, bílá



**SN080604** | 080604 **Women's Blouse Regular Fit Long Sleeve**

100% bavlna

34, 36, 38, 40, 42, 44, 46, 48

120 g/m<sup>2</sup>

Seidensticker

|            |       |            |       |
|------------|-------|------------|-------|
| ANTHRACITE | BLACK | LIGHT BLUE | WHITE |
|------------|-------|------------|-------|

Filafil | S nežehlívou úpravou | Límeček typu Kent | Manžeta s dvojitým knoflíkem | Záševek pro tvarovaný střih | Běžný střih | S dlouhým rukávem | Bez náprsní kapsy



**SN675198** | 675198/666260 **Men's Shirt Slim Fit Long Sleeve**

100% bavlna

36, 37, 38, 39, 40, 41, 42, 43, 44, 45

120 g/m<sup>2</sup>

Seidensticker

|            |       |           |
|------------|-------|-----------|
| ANTHRACITE | BLACK | DARK BLUE |
| LIGHT BLUE | WHITE |           |

Bez náprsní kapsy | S nežehlívou úpravou | Límeček typu Kent | Manžety s nastavitelnou šířkou | Zadní záševek pro tvarovaný střih | Úzký střih | Symbol černé růže na horním rukávu | Popelín: černá, tmavě modrá, bílá | Filafil: tmavě šedá, světle modrá, středně modrá



**SN080613** | 080613 **Women's Blouse Slim Fit Long Sleeve**

100% bavlna

32, 34, 36, 38, 40, 42, 44, 46, 48

120 g/m<sup>2</sup>

Seidensticker

|            |          |           |
|------------|----------|-----------|
| ANTHRACITE | BLACK    | DARK BLUE |
| LIGHT BLUE | MID BLUE | WHITE     |

Filafil | S nežehlívou úpravou | Límeček typu Kent | Manžeta s dvojitým knoflíkem | Záševek pro tvarovaný střih | Úzký střih | S dlouhým rukávem | Symbol černé růže na přední straně | Bez náprsní kapsy

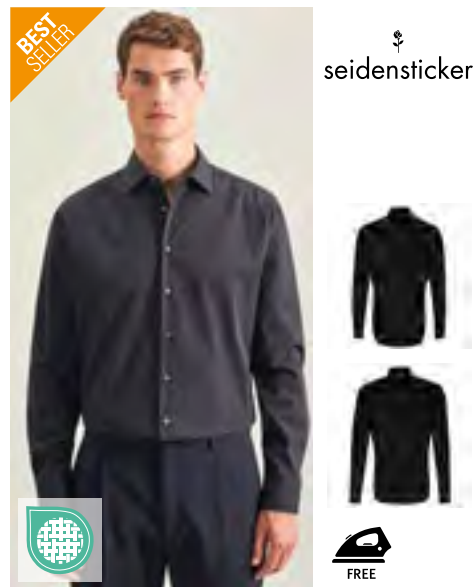

**SN021000** | 021000/241600 **Men's Shirt Shaped Fit Long Sleeve**

100% bavlna

37, 38, 39, 40, 41, 42, 43, 44, 45, 46

120 g/m<sup>2</sup>

Seidensticker

|            |          |           |
|------------|----------|-----------|
| ANTHRACITE | BLACK    | DARK BLUE |
| LIGHT BLUE | MID BLUE | WHITE     |

Bez náprsní kapsy | S nežehlívou úpravou | Business límeček typu Kent | Manžety s nastavitelnou šířkou | Zadní záševek pro tvarovaný střih | Vypasovaný střih | Symbol černé růže na horním rukávu | Popelín: černá, tmavě modrá, bílá | Filafil: antracitová, středně modrá, nebeská modrá



seidensticker

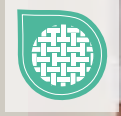

**SN193677** | 193677 **Men's Shirt Regular Fit Oxford Longsleeve**

100% bavlna  
38, 39, 40, 41, 42, 43, 44, 45, 46, 47, 48  
110 g/m<sup>2</sup>

Seidensticker

WHITE

S náprsní kapsou | Oxford | S nežehlivou úpravou | Rozložený límec Kent | Manžety s nastavitelnou šířkou | Standardní střih – klasický rovný střih | Dva plisované záhyby vzadu

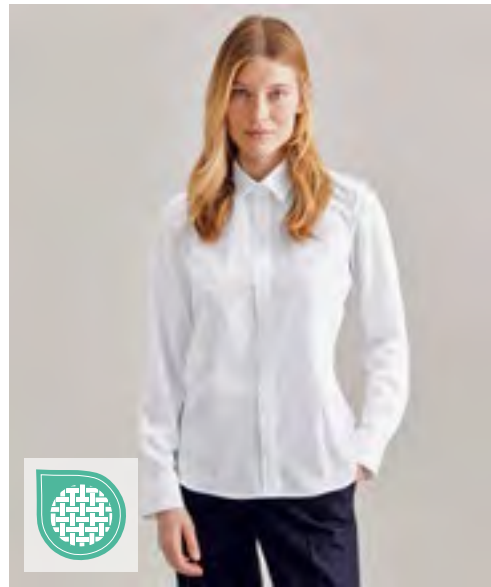

seidensticker

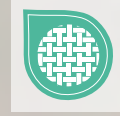

**SN080660** | 080660/01 **Women's Blouse Regular Fit Oxford Longsleeve**

100% bavlna  
34, 36, 38, 40, 42, 44, 46, 48  
110 g/m<sup>2</sup>

Seidensticker

WHITE

Oxford | Rozložený límec Kent | Standardní střih – klasický rovný střih

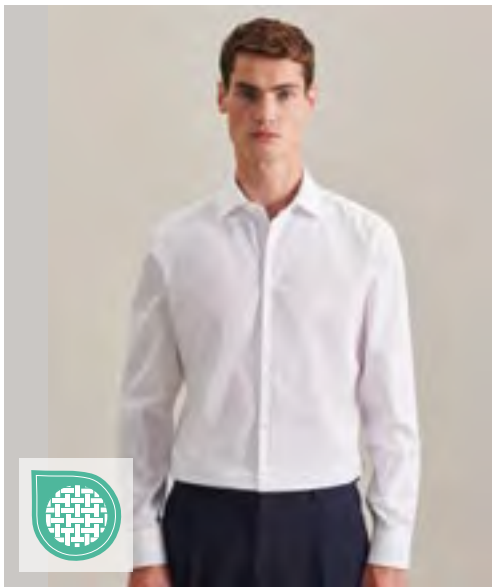

seidensticker



**SN293677** | 293677 **Men's Shirt Shaped Fit Oxford Longsleeve**

100% bavlna  
37, 38, 39, 40, 41, 42, 43, 44, 45, 46  
110 g/m<sup>2</sup>

Seidensticker

WHITE

Bez náprsní kapsy | Oxford | S nežehlivou úpravou | Rozložený límec Kent | Manžety s nastavitelnou šířkou | Přizpůsobeno na míru | Dva záševky na zádech pro lichotivý střih

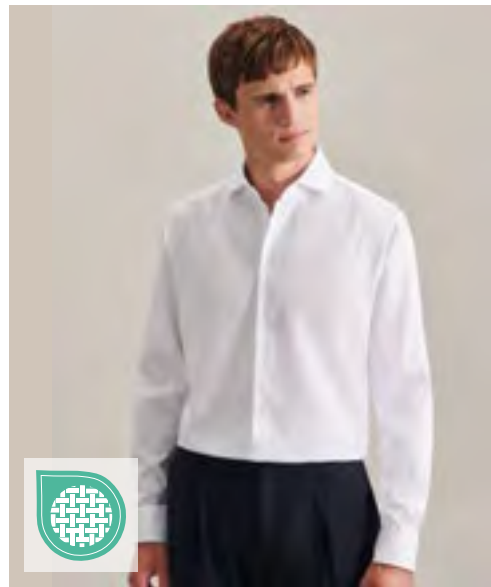

seidensticker



**SN693677** | 693677 **Men's Shirt Slim Fit Oxford Longsleeve**

100% bavlna  
36, 37, 38, 39, 40, 41, 42, 43, 44, 45  
110 g/m<sup>2</sup>

Seidensticker

WHITE

Bez náprsní kapsy | Oxford | S nežehlivou úpravou | Široký límec typu Kent | Manžety s nastavitelnou šířkou | Úzký střih | Dva záševky na zádech pro lichotivý střih

# FIREMNÍ OBLEČENÍ (KOLEKCE)



**SN003001** | 001001/003001 **Men's Shirt Regular Fit Short Sleeve**

100% bavlna

38, 39, 40, 41, 42, 43, 44, 45, 46, 47, 48

120 g/m<sup>2</sup>

Seidensticker

ANTHRACITE  BLACK  LIGHT BLUE  MID BLUE  WHITE

S náprsní kapsou | S nežehlivou úpravou | Business límec typu Kent | Poloviční rukáv | Bez manžet | 2 boční záhyby pro lepší volnost pohybu | Běžný střih | Popelín: černá | Filafil: antracitová, světle modrá, středně modrá, bílá



**SN080605** | 080605 **Women's Blouse Regular Fit Short Sleeve**

100% bavlna

34, 36, 38, 40, 42, 44, 46, 48

120 g/m<sup>2</sup>

Seidensticker

BLACK  LIGHT BLUE  WHITE

Filafil | S nežehlivou úpravou | Límec typu Kent | Zásevek pro tvarovaný střih | Běžný střih | Poloviční rukáv | Bez náprsní kapsy



**SN021001** | 021001/241601 **Men's Shirt Shaped Fit Short Sleeve**

100% bavlna

37, 38, 39, 40, 41, 42, 43, 44, 45, 46

120 g/m<sup>2</sup>

Seidensticker

WHITE

Bez náprsní kapsy | S nežehlivou úpravou | Business límec typu Kent | Poloviční rukáv | Bez manžet | Zadní zásevek pro tvarovaný střih | Vypasovaný střih | Popelín: černá, bílá | Filafil: antracitová, středně modrá, nebeská modrá



**SN666261** | 666261/676521 **Men's Shirt Slim Fit Short Sleeve**

100% bavlna

36, 37, 38, 39, 40, 41, 42, 43, 44, 45

120 g/m<sup>2</sup>

Seidensticker

WHITE

Bez náprsní kapsy | S nežehlivou úpravou | Business límec typu Kent | Bez manžet | Úzký střih | Dva zásevky na zádech pro lichotivý střih | Filafil: tmavě šedá, světle modrá, středně modrá | Popelín: černá, bílá



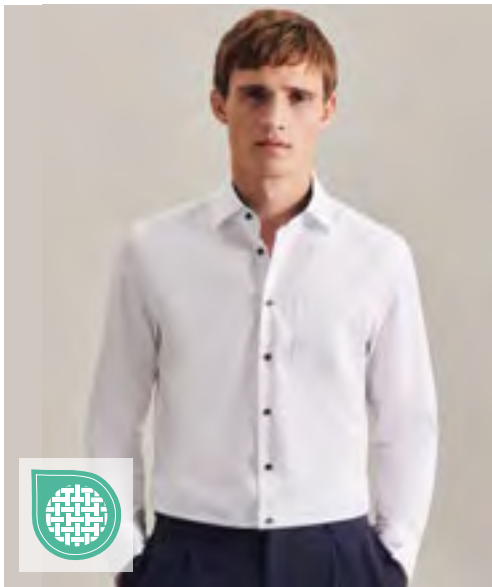

seidensticker



FREE

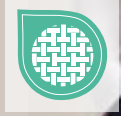

SN193690 | 193690 **Men's Shirt Poplin Regular Fit Long Sleeve**

100% bavlna

38, 39, 40, 41, 42, 43, 44, 45, 46, 47, 48

120 g/m<sup>2</sup>

Seidensticker

WHITE

Kapsa na hrudi | Popelín | S nežehlívou úpravou | Business límec typu Kent | Manžety s nastavitelnou šířkou | Standardní střih – klasický rovný střih | Dva plicované záhyby vzadu | Černé knoflíky | Kontrastní látka ve stojáčku a kontrastní knoflíky

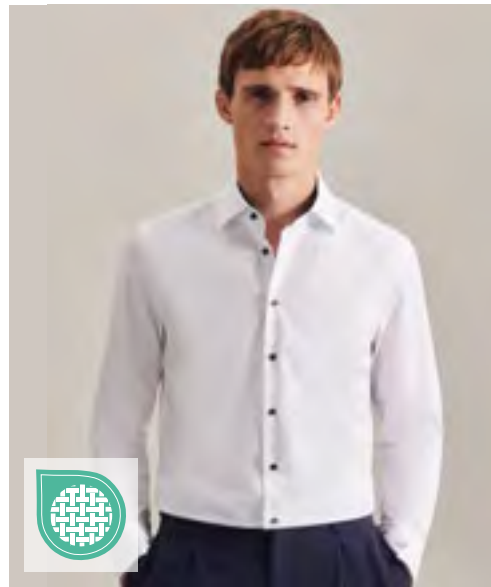

seidensticker



FREE

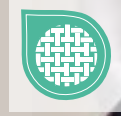

SN293690 | 293690 **Men's Shirt Poplin Shaped Fit Long Sleeve**

100% bavlna

37, 38, 39, 40, 41, 42, 43, 44, 45, 46

120 g/m<sup>2</sup>

Seidensticker

WHITE

Bez náprsní kapsy | Popelín | S nežehlívou úpravou | Business límec typu Kent | Manžety s nastavitelnou šířkou | Mírně prořezaný střih | Dva zásevky na zádech pro lichotivý střih | Kontrastní látka ve stojáčku a kontrastní knoflíky



seidensticker



FREE

SN693690 | 693690 **Men's Shirt Poplin Slim Fit Long Sleeve**

100% bavlna

36, 37, 38, 39, 40, 41, 42, 43, 44, 45

120 g/m<sup>2</sup>

Seidensticker

WHITE

Bez náprsní kapsy | Popelín | S nežehlívou úpravou | Business límec typu Kent | Manžety s nastavitelnou šířkou | Úzký střih | Dva zásevky na zádech pro lichotivý střih | Vnitřní límec a knoflíky v tmavě modré barvě | Kontrastní látka ve stojáčku a kontrastní knoflíky



# ■ FIREMNÍ OBLEČENÍ (KOLEKCE)

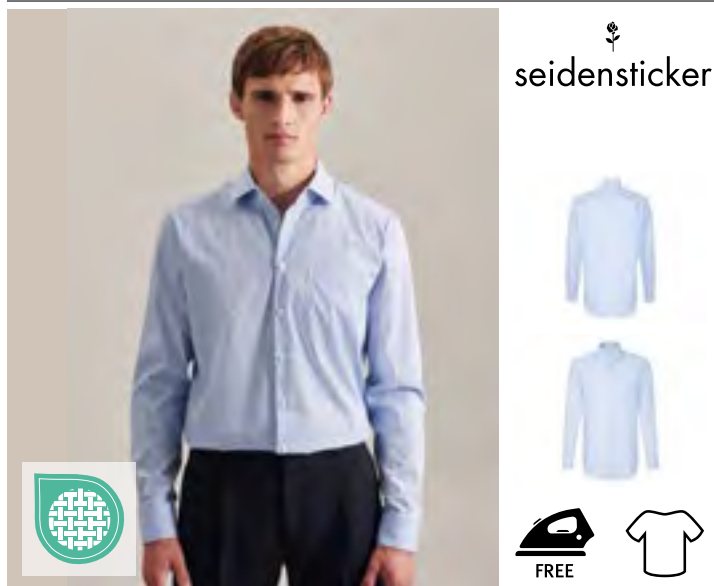

seidensticker

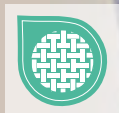

**SN193600** | 193640/193660 **Men's Shirt Regular Fit Check/Stripes Long Sleeve**

100% bavlna  
38, 39, 40, 41, 42, 43, 44, 45, 46, 47, 48

Seidensticker

CHECK LIGHT BLUE - WHITE STRIPED LIGHT BLUE - WHITE

S náprsní kapsou | Popelín | Běžný střih | Business límec typu Kent | S dlouhým rukávem | Manžety s nastavitelnou šířkou | S nežehlivou úpravou



seidensticker



**SN080619** | 080619 **Women's Blouse Slim Fit Check/Stripes Long Sleeve**

100% bavlna  
32, 34, 36, 38, 40, 42, 44, 46, 48  
120 g/m<sup>2</sup>

Seidensticker

NEW CHECK LIGHT BLUE - WHITE NEW STRIPED LIGHT BLUE - WHITE

Popelín | S nežehlivou úpravou | Límec typu Kent | Manžeta s dvojitým knoflíkem | Zářezek pro tvarovaný střih | Úzký střih | S dlouhým rukávem | Symbol černé růže na přední straně | Bez náprsní kapsy



seidensticker

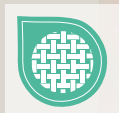

**SN293600** | 293640/293660 **Men's Shirt 2 Shaped Check/Stripes Long Sleeve**

100% bavlna  
37, 38, 39, 40, 41, 42, 43, 44, 45, 46

Seidensticker

STRIPED LIGHT BLUE - WHITE

Bez náprsní kapsy | Popelín | 2 Přílehavý střih | Business límec typu Kent | S dlouhým rukávem | Manžety s nastavitelnou šířkou | S nežehlivou úpravou



seidensticker

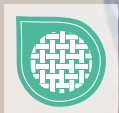

**SN693600** | 693640/693660 **Men's Shirt Slim Fit Check/Stripes Long Sleeve**

100% bavlna  
36, 37, 38, 39, 40, 41, 42, 43, 44, 45

Seidensticker

CHECK LIGHT BLUE - WHITE STRIPED LIGHT BLUE - WHITE

Bez náprsní kapsy | Popelín | Úzký střih | Business límec typu Kent | S dlouhým rukávem | Manžety s nastavitelnou šířkou | S nežehlivou úpravou



seidensticker



**SN643510** | 643510 **Men's Shirt Slim Fit Fine Twill Longsleeve**

100% bavlna  
36, 37, 38, 39, 40, 41, 42, 43, 44, 45  
220 g/m<sup>2</sup>

Seidensticker

WHITE

Jemný kepr | Úzký střih | Dlouhé rukávy | Neprůhledné | Šikmá struktura | Kombinovaná manžeta | Límeček typu Kent | S nežehlivou úpravou

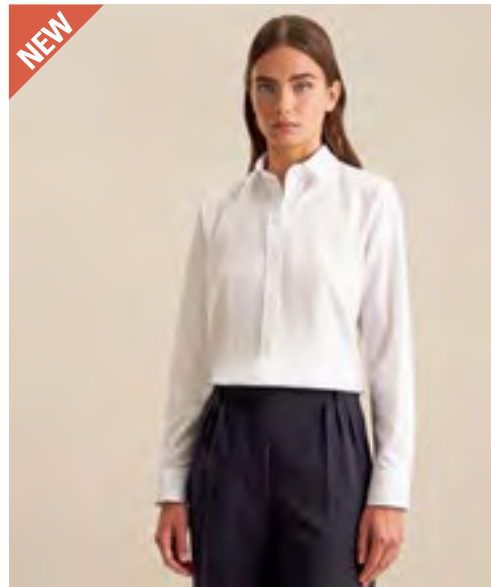

seidensticker

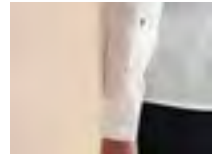

**SN080661** | 080661 **Women's Blouse Slim Fit Fine Twill Longsleeve**

100% bavlna  
34, 36, 38, 40, 42, 44, 46, 48, 50, 52, 54  
210 g/m<sup>2</sup>

Seidensticker

WHITE

Jemný kepr | Úzký střih | Dlouhé rukávy | Neprůhledné | Šikmá struktura | Límeček typu Kent | S nežehlivou úpravou



seidensticker



**SN843510** | 843510 **Men's Shirt Shaped Fit Fine Twill Longsleeve**

100% bavlna  
37, 38, 39, 40, 41, 42, 43, 44, 45, 46  
220 g/m<sup>2</sup>

Seidensticker

WHITE

Jemný kepr | Vypasovaný střih | Dlouhé rukávy | Neprůhledné | Šikmá struktura | Kombinovaná manžeta | Límeček typu Kent | S nežehlivou úpravou



seidensticker



**SN143510** | 143510 **Men's Shirt Regular Fit Fine Twill Longsleeve**

100% bavlna  
38, 39, 40, 41, 42, 43, 44, 45, 46, 47, 48  
220 g/m<sup>2</sup>

Seidensticker

WHITE

Jemný kepr | Běžný střih | Dlouhé rukávy | Neprůhledné | Šikmá struktura | Kombinovaná manžeta | Límeček typu Kent | S nežehlivou úpravou

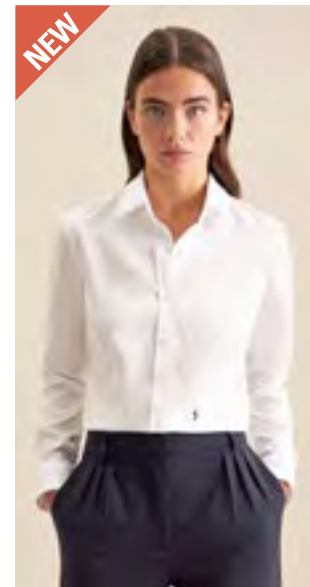

seidensticker

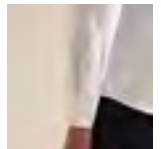

**SN080662** | 080662 **Women's Blouse Regular Fit Fine Twill Longsleeve**

100% bavlna  
32, 34, 36, 38, 40, 42, 44, 46, 48  
210 g/m<sup>2</sup>

Seidensticker

WHITE

Jemný kepr | Běžný střih | Dlouhé rukávy | Neprůhledné | Šikmá struktura | Límeček typu Kent | S nežehlivou úpravou

# ■ FIREMNÍ OBLEČENÍ (KOLEKCE)

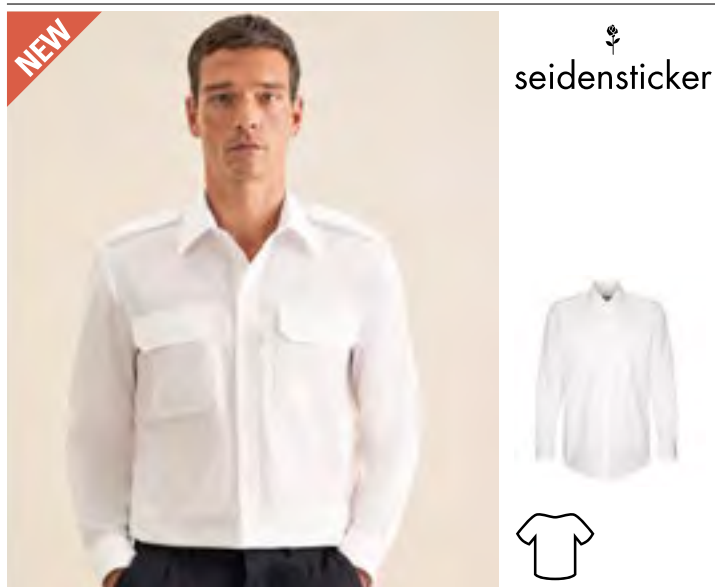

**SN146760** | 146760 **Men's Pilot Shirt Regular Longsleeve**

100% bavlna

38, 39, 40, 41, 42, 43, 44, 45, 46, 47, 48

220 g/m<sup>2</sup>

Seidensticker

LIGHT BLUE | WHITE

Běžný střih | Dlouhé rukávy | Popelín | Bez obsahu železa | Dvě náprsní kapsy | Chlopně na ramenou | Límeček typu Kent

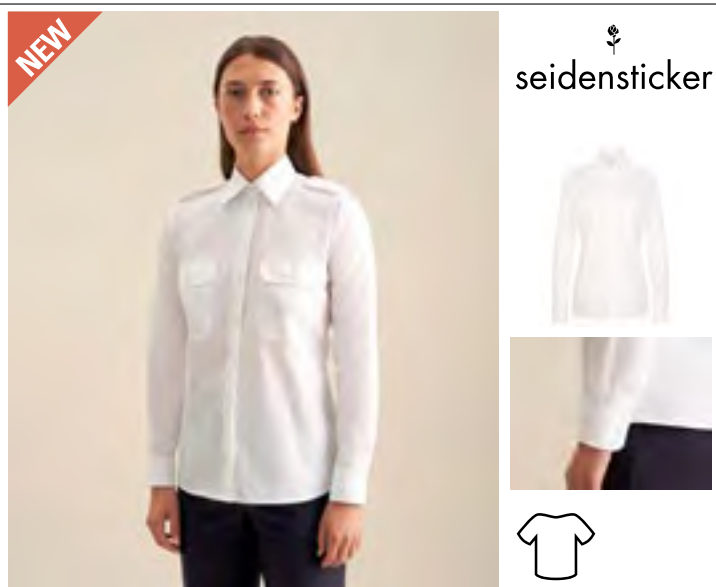

**SN080665** | 080665 **Women's Pilot Blouse Regular Fit Longsleeve**

100% bavlna

34, 36, 38, 40, 42, 44, 46, 48

210 g/m<sup>2</sup>

Seidensticker

LIGHT BLUE | WHITE

Běžný střih | Dlouhé rukávy | Popelín | Nežehlené | Dvě náprsní kapsy | Chlopně na ramenou

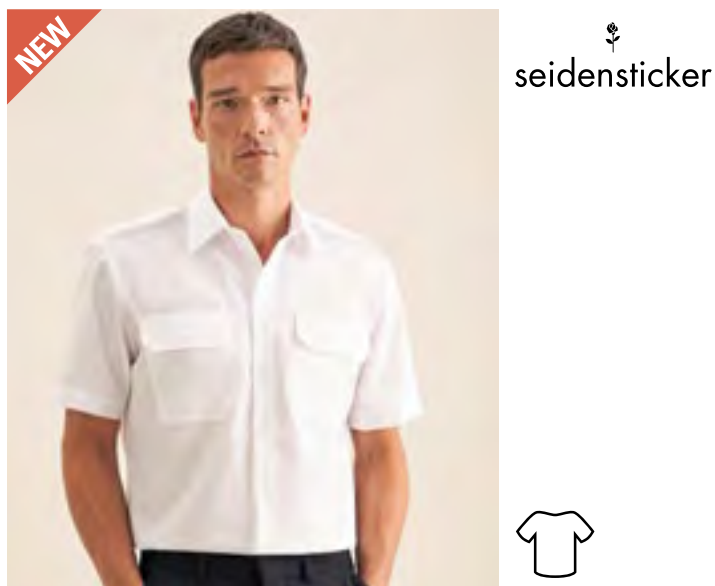

**SN146761** | 146761 **Men's Pilot Shirt Regular Shortsleeve**

100% bavlna

38, 39, 40, 41, 42, 43, 44, 45, 46, 47, 48

220 g/m<sup>2</sup>

Seidensticker

LIGHT BLUE | WHITE

Běžný střih | Poloviční rukáv | Popelín | Bez obsahu železa | Dvě náprsní kapsy | Chlopně na ramenou | Límeček typu Kent



**SN080666** | 080666 **Women's Pilot Blouse Regular Fit Shortsleeve**

100% bavlna

34, 36, 38, 40, 42, 44, 46, 48

210 g/m<sup>2</sup>

Seidensticker

LIGHT BLUE | WHITE

Běžný střih | Poloviční rukáv | Popelín | Nežehlené | Dvě náprsní kapsy | Chlopně na ramenou



BROOK  
TAVERNER  
SINCE 1912



**BR651** | 3344 **One Collection Jupiter Jacket**

100% polyester

Regular UK (EU): 34 (44), 36 (46), 38 (48), 40 (50), 42 (52-54), 44 (54-56), 46 (58), 48 (60), 50 (62)

223 g/m<sup>2</sup>

Brook Taverner

BLACK NAVY

Jednořadé sako | Přiléhavý střih | 2 přední knoflíky | Boční průduchy | Lze prát v pračce při 40 °C nebo čistit chemicky | Stupeň žmolkování 4 | Testováno na 100 000 oděrů v testu Martindale |



BROOK  
TAVERNER  
SINCE 1912



**BR650** | 2255 **One Collection Saturn Jacket**

100% polyester

Regular UK (EU): 4 (32), 6 (34), 8 (36), 10 (38), 12 (40), 14 (42), 16 (44), 18 (46), 20 (48), 22 (50), 24 (52), 26 (54)

223 g/m<sup>2</sup>

Brook Taverner

BLACK NAVY

Krátké sako s 1 knoflíkem | Polovypasované | Úzká klop s ozdobným švem | Lze prát v pračce při 40 °C nebo čistit chemicky | Stupeň žmolkování 4/5 | Testováno na 100 000 oděrů v testu Martindale



BROOK  
TAVERNER  
SINCE 1912



**BR671** | 1295 **One Collection Mercury Waistcoat**

100% polyester

XS, S, M, L, XL

223 g/m<sup>2</sup>

Brook Taverner

BLACK NAVY

5 knoflíků vpředu | 2 lemované kapsy | Podšívka s nastavovačem | Lze prát v pračce při 40 °C nebo čistit chemicky | Stupeň žmolkování 4/5 | Testováno na 100 000 oděrů v testu Martindale |

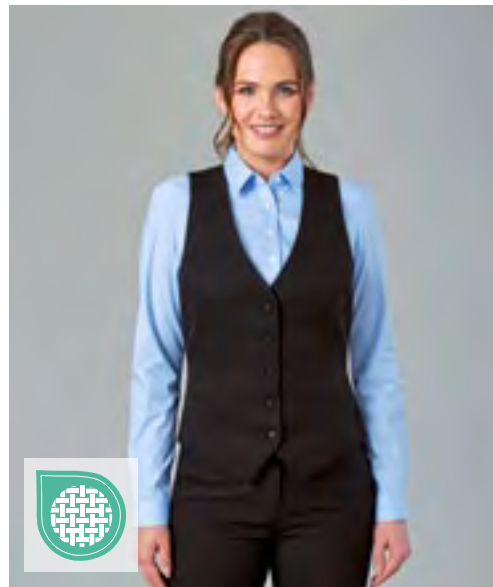

BROOK  
TAVERNER  
SINCE 1912



**BR670** | 2257 **One Collection Luna Waistcoat**

100% polyester

XS, S, M, L, XL, XXL

223 g/m<sup>2</sup>

Brook Taverner

BLACK NAVY

5 knoflíků vpředu | 2 lemované kapsy | Podšívka s nastavovačem | Lze prát v pračce při 40 °C nebo čistit chemicky | Stupeň žmolkování 4/5 | Testováno na 100 000 oděrů v testu Martindale |

# FIREMNÍ OBLEČENÍ (KOLEKCE)



BROOK TAVERNER  
SINCE 1912



**BR751** | 8648 **One Collection Mars Trousers**

100% polyester

UK (EU) = 26 (40), 28 (42), 30 (44), 32 (46), 34 (48-50), 36 (50-52), 38 (54), 40 (56), 42 (58), 44 (60-62),

46 (62-64), 48 (66) / Length: 36 (91,5 cm) unfinished

223 g/m<sup>2</sup>

Brook Taverner

BLACK

NAVY

Kalhoty s plochou přední stranou | Přílehavý střih | 2 boční kapsy | 1 zadní kapsa | Lze prát v pračce při 40 °C nebo čistit chemicky | Stupeň žmolkování 4/5 | Testováno na 100 000 oděrů v testu Martindale | Poutko na klíče



BROOK TAVERNER  
SINCE 1912

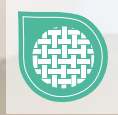

**BR750** | 2256 **One Collection Venus Trousers**

100% polyester

UK (EU) = 4(32), 6(34), 8(36), 10(38), 12(40), 14(42), 16(44), 18(46), 20(48), 22(50), 24(52), 26(54) /

Length: 36 (91,5 cm) unfinished

223 g/m<sup>2</sup>

Brook Taverner

BLACK

NAVY

Rovné nohavice | Úzký pas s poutky na opasek a poutkem na klíče | 2 boční kapsy | Falešné zadní kapsy | Lze prát v pračce při 40 °C nebo čistit chemicky | Stupeň žmolkování 4/5 | Testováno na 100 000 oděrů v testu Martindale |



BROOK TAVERNER  
SINCE 1912

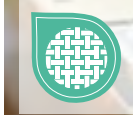

**BR680** | 2258 **One Collection Pluto Skirt**

100% polyester

UK (EU) = 4 (32), 6 (34), 8 (36), 10 (38), 12 (40), 14 (42), 16 (44), 18 (46), 20 (48), 22 (50), 24 (52), 26 (54)

/ délka: 22 (56 cm)

223 g/m<sup>2</sup>

Brook Taverner

BLACK

NAVY

Rovná sukně | Rozporek uprostřed | Plně podšitá | Stupeň žmolkování 4/5 | Testováno na 100 000 oděrů v testu Martindale | Lze prát v pračce při 40 °C nebo čistit chemicky |



BROOK TAVERNER  
SINCE 1912



**BR780** | 2287 **One Collection Neptune Dress**

95% polyester / 5% elastan

XS, S, M, L, XL

147 g/m<sup>2</sup>

Brook Taverner

BLACK

NAVY

3/4 rukáv | Kulatý výstřih | Sofistikovaný detail uzlu v pase | Lze prát v pračce do 40 °C



BROOK TAVERNER  
SINCE 1912

BR690 | 7742

## Juno Long Sleeve Shirt

65% polyester / 35% bavlna

UK (EU): 14.5 (37), 15 (38), 15.5 (39/40), 16 (41), 16.5 (42), 17 (43), 17.5 (44/45), 18 (46), 19 (48), 20 (51), 21 (53), 22 (55)

115 g/m<sup>2</sup>

Brook Taverner

BLACK BLUE WHITE

Pánská košile s dlouhým rukávem a klasickým střihem | Manžeta se 2 knoflíky | Náprsní kapsa | Lze prát v pračce do 40 °C



BROOK TAVERNER  
SINCE 1912

BR692 | 2270

## Women's Selene Long Sleeve Blouse

65% polyester / 35% bavlna

UK (EU): 4 (32), 6 (34), 8 (36), 10 (38), 12 (40), 14 (42), 16 (44), 18 (46), 20 (48), 22 (50), 24 (52), 26 (54), 28 (56), 30 (58)

115 g/m<sup>2</sup>

Brook Taverner

BLACK BLUE WHITE

Dámská halenka s dlouhým rukávem a klasickým střihem | Manžeta se 2 knoflíky | Lze prát v pračce do 40 °C



BROOK TAVERNER  
SINCE 1912

BR7889 | 7889

## Men's Slim Fit Shirt Vulcan Longsleeve

65% polyester / 35% bavlna

UK (EU): 14 (36), 14.5 (37), 15 (38), 15.5 (39/40), 16 (41), 16.5 (42), 17 (43), 17.5 (44/45), 18 (46)

115 g/m<sup>2</sup>

Brook Taverner

WHITE

Úzký střih | Dlouhý rukáv | Manžeta se 2 knoflíky | Lze prát v pračce při 30 °C



BROOK TAVERNER  
SINCE 1912

BR691 | 7743

## Vesta Short Sleeve Shirt

65% polyester / 35% bavlna

UK (EU): 14.5 (37), 15 (38), 15.5 (39/40), 16 (41), 16.5 (42), 17 (43), 17.5 (44/45), 18 (46), 19 (48), 20 (51), 21 (53), 22 (55)

115 g/m<sup>2</sup>

Brook Taverner

BLACK BLUE WHITE

Pánská košile s krátkým rukávem a klasickým střihem | Náprsní kapsa | Lze prát v pračce do 40 °C



BROOK TAVERNER  
SINCE 1912

BR693 | 2271

## Eos Short Sleeve Blouse

65% polyester / 35% bavlna

UK (EU): 4 (32), 6 (34), 8 (36), 10 (38), 12 (40), 14 (42), 16 (44), 18 (46), 20 (48), 22 (50), 24 (52), 26 (54), 28 (56), 30 (58)

115 g/m<sup>2</sup>

Brook Taverner

BLACK BLUE WHITE

Dámská halenka s krátkým rukávem a klasickým střihem | Lze prát v pračce do 40 °C



BROOK TAVERNER  
SINCE 1912

BR4565 | 4565

## Men's Classic Fit Shirt Titan Longsleeve

65% polyester / 35% bavlna

UK (EU): 14.5 (37), 15 (38), 15.5 (39/40), 16 (41), 16.5 (42), 17 (43), 17.5 (44/45), 18 (46), 19 (48), 20 (51), 21 (53), 22 (55)

115 g/m<sup>2</sup>

Brook Taverner

WHITE

Klasický střih | Dlouhý rukáv | Jednoduchá manžeta

# FIREMNÍ OBLEČENÍ (KOLEKCE)



BROOK  
TAVERNER  
SINCE 1912



**BR800** | 2264 **Women's Riola Long Sleeve Blouse**

94% polyester / 6% elastan  
UK (EU): 6 (34), 8 (36), 10 (38), 12 (40), 14 (42), 16 (44), 18 (46), 20 (48), 22 (50), 24 (52), 26 (54), 28 (56), 30 (58)  
205 g/m<sup>2</sup> Brook Taverner

CREAM  WHITE

Dámská halenka s dlouhým rukávem | Kulatý výstřih | Detaily na předním skladu | Přední záševky | Sportovní manžeta se zlatým knoflíkem | Zlatý zip na zádech | Lze prát v pračce do 30 °C



BROOK  
TAVERNER  
SINCE 1912



**BR801** | 2265 **Women's Felina Short Sleeve Blouse**

94% polyester / 6% elastan  
UK (EU): 6 (34), 8 (36), 10 (38), 12 (40), 14 (42), 16 (44), 18 (46), 20 (48), 22 (50), 24 (52), 26 (54), 28 (56), 30 (58)  
205 g/m<sup>2</sup> Brook Taverner

CREAM  WHITE

Dámská halenka s krátkým rukávem | Kulatý výstřih | Detaily na předním skladu | Přední záševky | Zlatý zip na zádech | Lze prát v pračce do 30 °C



BROOK  
TAVERNER  
SINCE 1912

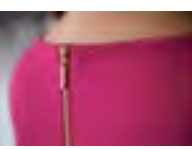

**BR802** | 2279 **Women's Roma Long Sleeve Blouse**

100% polyester  
UK (EU): 6 (34), 8 (36), 10 (38), 12 (40), 14 (42), 16 (44), 18 (46), 20 (48), 22 (50), 24 (52), 26 (54), 28 (56), 30 (58)  
140 g/m<sup>2</sup> Brook Taverner

BLACK  BURGUNDY  FUCHSIA  NAVY   
ROYAL BLUE  SKY BLUE

Dámská halenka s dlouhým rukávem | Kulatý výstřih | Detaily na předním skladu | Přední záševky | Sportovní manžeta se zlatým knoflíkem | Zlatý zip na zádech | Lze prát v pračce do 30 °C

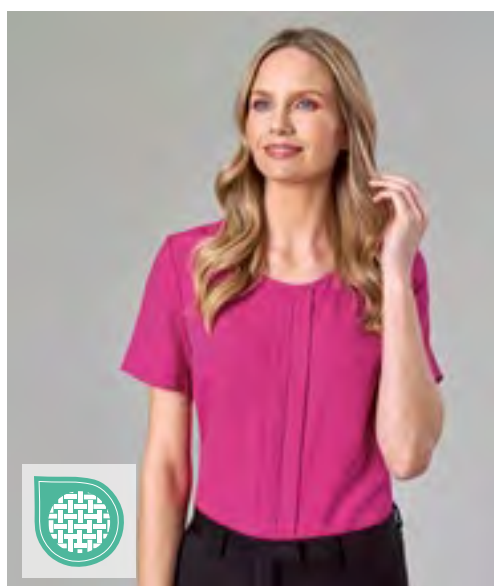

BROOK  
TAVERNER  
SINCE 1912



**BR803** | 2280 **Women's Verona Short Sleeve Blouse**

100% polyester  
UK (EU): 6 (34), 8 (36), 10 (38), 12 (40), 14 (42), 16 (44), 18 (46), 20 (48), 22 (50), 24 (52), 26 (54), 28 (56), 30 (58)  
140 g/m<sup>2</sup> Brook Taverner

BLACK  BURGUNDY  FUCHSIA  NAVY   
ROYAL BLUE  SKY BLUE

Dámská halenka s krátkým rukávem | Kulatý výstřih | Detaily na předním skladu | Přední záševky | Zlatý zip na zádech | Lze prát v pračce do 30 °C





BROOK  
TAVERNER  
SINCE 1912



**BR4440** | 4440 **Crew Neck Jumper Jackson**

60% bavlna / 40% akryl  
XS, S, M, L, XL, XXL, 3XL

Brook Taverner

BLACK CHARCOAL NAVY

Kulatý výstřih | Dlouhý rukáv | Žebrovaný krk | Manžeta a lem | Kontrastní vnitřní proužek na krku

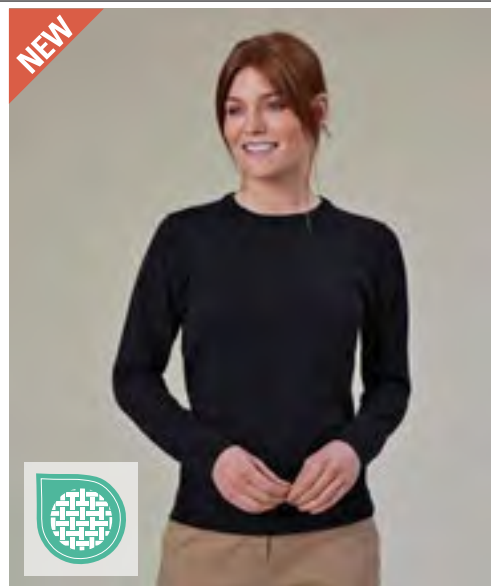

BROOK  
TAVERNER  
SINCE 1912



**BR2384** | 2384 **Ladies' Helena Crew Neck Jumper**

60% bavlna / 40% akryl  
XS, S, M, L, XL, XXL, 3XL

Brook Taverner

BLACK CHARCOAL NAVY

Kulatý výstřih | Žebrovaný krk | Pouzdrová manžeta a lem | Kontrastní vnitřní proužek na krku



BROOK  
TAVERNER  
SINCE 1912



**BR7818** | 7818 **Men's V-Neck Jumper Boston**

60% bavlna / 40% akryl  
XS, S, M, L, XL, XXL, 3XL

Brook Taverner

BLACK CHARCOAL NAVY SILVER

Výstřih do V | Dlouhý rukáv | Žebrovaný krk | Manžeta a lem | Kontrastní design vnitřního límce



BROOK  
TAVERNER  
SINCE 1912



**BR2307** | 2307 **Women's Atlanta V-Neck Jumper**

60% bavlna / 40% akryl  
XS, S, M, L, XL, XXL, 3XL

Brook Taverner

BLACK CHARCOAL NAVY SILVER

Výstřih do V | Žebrovaný krk | Pouzdrová manžeta a lem | Kontrastní design vnitřního límce

# FIREMNÍ OBLEČENÍ (KOLEKCE)



BROOK  
TAVERNER  
SINCE 1912



**BR4374** | 4374 **Men's Jersey Jacket Rory**

67% viskóza / 29% polyamid / 4% elasthan

Regular UK (EU): 36 (46), 38 (48), 40 (50), 42 (52-54), 44 (54-56), 46 (58), 48 (60), 50 (62)

Brook Taverner

BLACK GREY NAVY

Úzký střih | 2 nakládané kapsy | Švy s horním prošíváním | Jednoduchá manžeta s rozparkem | Nezdobený zadní díl



BROOK  
TAVERNER  
SINCE 1912



**BR2379** | 2379 **Women's Slim Fit Jersey Jacket Libra**

67% viskóza / 29% polyamid / 4% elasthan

Regular UK (EU) = 6 (34), 8 (36), 10 (38), 12 (40), 14 (42), 16 (44), 18 (46), 20 (48), 22 (50), 24 (52)

Brook Taverner

BLACK GREY NAVY

Dvě nakládané kapsy | Švy s horním prošíváním | Jednoduchá manžeta s rozparkem | Nezdobený zadní díl



BROOK  
TAVERNER  
SINCE 1912



**BR1463** | 1463 **Memphis Men's Waistcoat**

40% vlna / 20% polyester / 20% ostatní vlákna

S, M, L, XL, XXL

460 g/m<sup>2</sup>

Brook Taverner

CHARC H-B NAVY H-B

40% vlna / 40% polyester / 20% směsná vlákna s teflonovým povrchem | Pouze suché čištění | Klopy s vruby | 5 knoflíků vpředu | 2 lemované kapsy | Zadní strana tkaniny s větracím detailem a nastavovačem



BROOK  
TAVERNER  
SINCE 1912



**BR2310** | 2310 **Ladies' Nashville Waistcoat**

40% vlna / 20% polyester / 20% ostatní vlákna

XS, S, M, L, XL, XXL

460 g/m<sup>2</sup>

Brook Taverner

CHARC H-B NAVY H-B

40% vlna / 40% polyester / 20% směsná vlákna s teflonovým povrchem | Pouze suché čištění | Klopy s vruby | 5 knoflíků vpředu | 2 lemované kapsy | Zadní strana tkaniny s větracím detailem a nastavovačem



BROOK TAVERNER  
SINCE 1912

BR502 | 8806

**Business Casual  
Denver Men's Classic  
Fit Chino**

97% bavlna / 3% elastan

UK (EU)= 32 (46), 34 (48-50), 36 (50-52), 38 (54), 40 (56), 42 (58), 44 (60-62), 46 (62-64) / délka: Regular 32  
240 g/m<sup>2</sup>

Brook Taverner



Klasický střih | Plochá přední strana | Boční kapsy  
| Kapsy na bocích s knoflíkem | Kapsa na telefon  
| Strečový pas | Lze prát v pračce do 40 °C

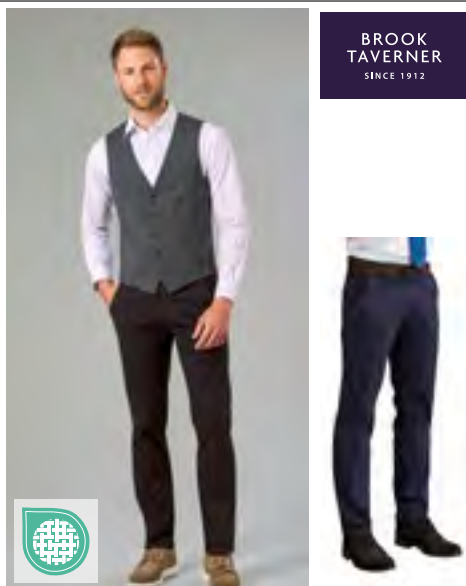

BROOK TAVERNER  
SINCE 1912

BR503 | 8807

**Business Casual  
Collection Miami  
Men's Fit Chino**

97% bavlna / 3% elastan

UK (EU)= 28 (42), 30 (44), 32 (46), 34 (48-50), 36 (50-52), 38 (54), 40 (56), 42 (58) / délka: Regular 32  
240 g/m<sup>2</sup>

Brook Taverner



Úzký střih | Plochá přední strana | Boční kapsy  
| Kapsy na bocích s knoflíkem | Kapsa na telefon  
| Strečový pas | Lze prát v pračce do 40 °C



BROOK TAVERNER  
SINCE 1912

BR501 | 2303

**Ladies' Business  
Casual Collection  
Houston Chino**

97% bavlna / 3% elastan

UK (EU)= 6 (34), 8 (36), 10 (38), 12 (40), 14 (42), 16 (44), 18 (46), 20 (48), 22 (50), 24 (52) / délka: Regular 29  
240 g/m<sup>2</sup>

Brook Taverner



Úzké nohavice | Boční kapsy | Kapsy na bocích |  
Strečový pas | Lze prát v pračce do 40 °C



BROOK TAVERNER  
SINCE 1912

BR8026 | 8026

**Men's Trousers Taurus**

67% viskóza / 29% polyamid / 4% elastan

UK (EU) = 28 (42), 30 (44), 32 (46), 34 (48-50), 36 (50-52), 38 (54), 40 (56), 42 (58) / Length: Regular 31,5 & 36 (91,5 cm) unfinished  
Brook Taverner



Strečový pas | Plochá přední strana | 2 boční kapsy |  
Dvě kapsy na bocích | Poutka na opasek



BROOK TAVERNER  
SINCE 1912

BR2400 | 2400

**Women's Slim Leg  
Trousers Ceres**

67% viskóza / 29% polyamid / 4% elastan

UK (EU) = 6 (34), 8 (36), 10 (38), 12 (40), 14 (42), 16 (44), 18 (46), 20 (48), 22 (50), 24 (52) / Length: Regular 29 & 36 (91,5 cm) unfinished  
Brook Taverner



Strečový pas | V předním záhybu prošití po celé délce  
| Falešný poklopec | 2 boční kapsy



BROOK TAVERNER  
SINCE 1912

BR2371 | 2371

**Camila Trousers**

67% viskóza / 29% polyamid / 4% elastan

UK (EU) = 6 (34), 8 (36), 10 (38), 12 (40), 14 (42), 16 (44), 18 (46), 20 (48), 22 (50), 24 (52) / délka: Regular 26 (66 cm), Long 29 (73,5 cm)  
Brook Taverner



Středně vysoký pas | Natahovací | Capri styl | Pevná  
vnitřní část nohavice s rozparkem | 2 boční kapsy |  
Dvě nakládané kapsy na bocích

# FIREMNÍ OBLEČENÍ (KOLEKCE)



BROOK TAVERNER  
SINCE 1912



**BR500** | 2302 **Business Casual Collection Austin Chino Skirt**

97% bavlna / 3% elastan  
Regular UK (EU) = 6 (34), 8 (36), 10 (38), 12 (40), 14 (42), 16 (44), 18 (46), 20 (48), 22 (50), 24 (52)  
240 g/m<sup>2</sup> Brook Taverner

BEIGE BLACK GREY NAVY

Poutka na opasek | Boční kapsy | Kapsy na bocích | Lze prát v pračce do 40 °C



BROOK TAVERNER  
SINCE 1912

**BR2370** | 2370 **Leona Skirt**

67% viskóza / 29% polyamid / 4% elastan  
UK (EU) = 6 (33,5), 8 (36), 10 (38,5), 12 (41), 14 (43,5), 16 (46), 18 (48,5), 20 (51), 22 (53,5), 24 (56) /  
délka: Short 20 (51 cm), Regular 22 (56 cm) Brook Taverner

BLACK NAVY

Rovná natahovací sukně



BROOK TAVERNER  
SINCE 1912



**BR2365** | 2365 **Celeste Dress**

67% viskóza / 29% polyamid / 4% elastan  
Regular UK (EU) = 6 (34), 8 (36), 10 (38), 12 (40), 14 (42), 16 (44), 18 (46), 20 (48), 22 (50), 24 (52)  
Brook Taverner

BLACK CHARCOAL NAVY

Výstřih s rozhalenkou | Poloviční rukáv | Široký pružný žebrovaný pásek | Dvě boční kapsy | Uprostřed zadní části zip se saténovým stužkou



BROOK TAVERNER  
SINCE 1912

**BR2380** | 2380 **Belinda Dress**

67% viskóza / 29% polyamid / 4% elastan  
Regular UK (EU) = 6 (34), 8 (36), 10 (38), 12 (40), 14 (42), 16 (44), 18 (46), 20 (48), 22 (50), 24 (52)  
Brook Taverner

BLACK NAVY

Krátký rukáv | Vypasované s rozevlátou sukní | Dva záševky na hrudi | Ozdobný šev v pase | Bez podšívky | Skrytý zip

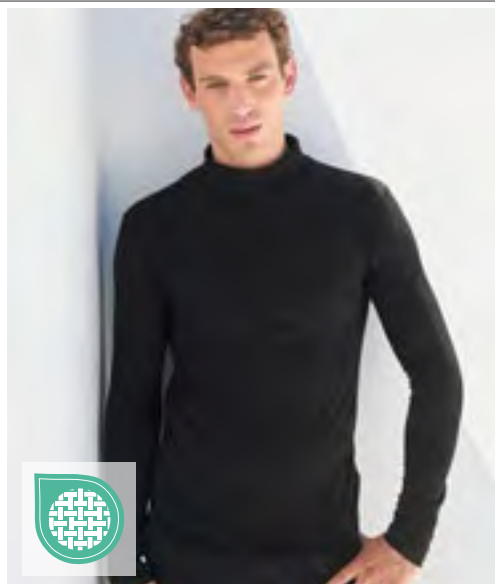

**SF**  
CLOTHING



**STRETCH** 



**SF**  
CLOTHING



**STRETCH** 

**SFM125** | SF125 **Men's Feel Good Roll Neck Top**

96% bavlna / 4% elastan  
S, M, L, XL, XXL  
165 g/m<sup>2</sup>

SF Men

**SF125** | SK125 **Women's Feel Good Roll Neck Top**

96% bavlna / 4% elastan  
XS, S, M, L, XL, XXL  
165 g/m<sup>2</sup>

SF Women

BLACK

BLACK

Odtrhávací štítek | Rolák ze stejné látky | Enzymové praní pro jedinečnou měkkost | Moderní prodloužený přiléhavý střih | S dlouhým rukávem | Dvojitě prošití na rukávech a lemu |

Odtrhávací štítek SF (Skinnifit) | Rolák ze stejné látky | Enzymové praní pro jedinečnou měkkost | Moderní prodloužený přiléhavý střih | S dlouhým rukávem | Dvojitě prošití na rukávech a lemu | Tvarované na bočních švech | Jednoduchý žerzej



**BEST SELLER**

 **promodoro**



HENBURY

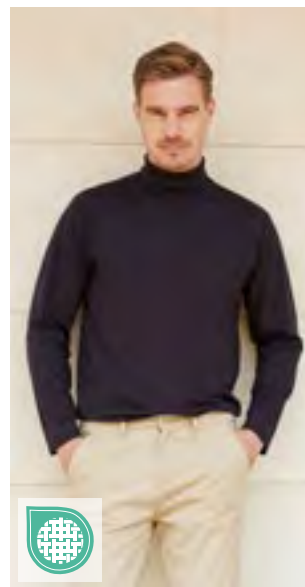

HENBURY



**STRETCH**

**E3407** | 3407 **Men's Turtleneck-T Long Sleeve**

100% bavlna  
XS, S, M, L, XL, XXL, 3XL  
220 g/m<sup>2</sup>

Promodoro

**W727** | H727 **Men's Roll Neck Jumper**

50% bavlna / 50% akryl  
XS, S, M, L, XL, XXL, 3XL

Henbury

**W020** | H020 **Roll-Neck Long-Sleeve Top**

96% bavlna / 4% elastan  
S, M, L, XL, XXL  
190 g/m<sup>2</sup>

Henbury

BLACK NAVY WHITE

BLACK

BLACK NAVY WHITE

Rolákové tričko s dlouhým rukávem | Interlock | Česaná bavlna

Jemně pletený rolák | Polomoderní rukáv a krk | 1x1 Žebrování na průkrčníku, lemu a manžetách | Vsazené rukávy

Rolák se strečovým žebrováním | Manžety s lemy | Pásek okolo krku s dvojitou tloušťkou | Dvojitě prošití | zesílená ramena |

# FIREMNÍ OBLEČENÍ (PLETENÉ ZBOŽÍ)



SOL'S  
the fair spirit

BEST  
SELLER



SOL'S  
the fair spirit



SOL'S  
the fair spirit

L412 | 00591

## Unisex Sleeveless Sweater Gentlemen

49% bavlna / 49% akryl / 2% polyamid  
XXS, XS, S, M, L, XL, XXL, 3XL  
225 g/m<sup>2</sup>

SOL'S

BLACK NAVY

Elastanové žebrování 1x1 průramků a pasu pro větší pohodlí | Módní průramky | Rovný střih

L413 | 00548

## Men's Zipped Knitted Cardigan Gordon

49% bavlna / 49% akryl / 2% polyamid  
S, M, L, XL, XXL, 3XL  
280 g/m<sup>2</sup>

SOL'S

BLACK NAVY

Vsazené rukávy | Vysoký límec s žebrováním 1x1, uvnitř kontrastní pletený pružovaný pásek | Elastanové žebrování 1x1 na manžetách a pasu | Přední rozepínání se skrytým zipem | Módní průramky | Rovný střih

L414 | 00550

## Women's Zipped Knitted Cardigan Gordon

49% bavlna / 49% akryl / 2% polyamid  
S, M, L, XL, XXL  
280 g/m<sup>2</sup>

SOL'S

BLACK NAVY

Vsazené rukávy | Vysoký límec s žebrováním 1x1, uvnitř kontrastní pletený pružovaný pásek | Elastanové žebrování 1x1 na manžetách a pasu | Přední rozepínání se skrytým zipem | Módní průramky | Přílehavý střih

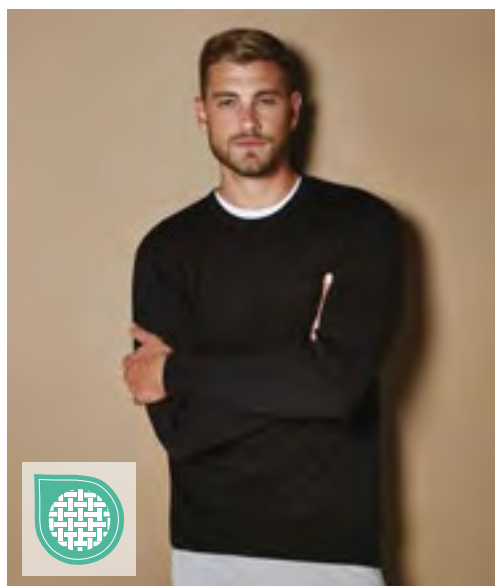

KUSTOM KIT®



K253 | KK253

## Regular Fit Arundel Crew Neck Sweater

50% bavlna / 50% akryl  
XS, S, M, L, XL, XXL, 3XL

Kustom Kit

BLACK NAVY

Měkká bavlněná/akrylová směs | Pletenina 12 gauge | Módní značky na přední straně krku, na rukávech a průramcích | 1x1 žebrování kulatý výstřih, manžety a okraje | Tkaný štítek za krkem Kustom Kit®

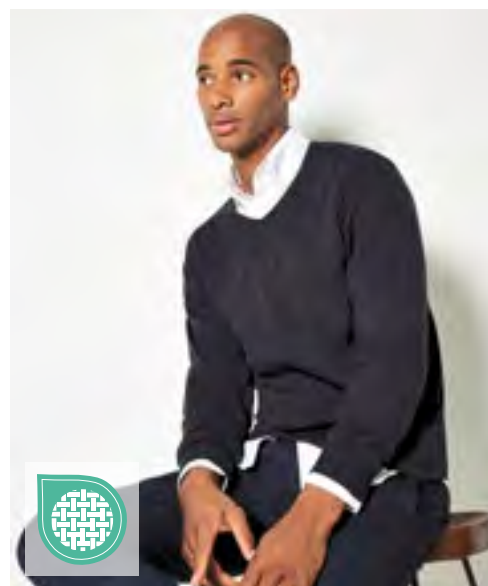

KUSTOM KIT®



K352 | KK352

## Regular Fit Arundel V-Neck Sweater

50% bavlna / 50% akryl  
XXS, XS, S, M, L, XL, XXL, 3XL

Kustom Kit

BLACK GRAPHITE MELANGE NAVY

1x1 žebrování výstřih do V | Plně tvarované průramky | Žebrování manžety |



## L01710 | 01710 Men's Glory Sweater

70% viskóza / 30% polyamid  
S, M, L, XL, XXL, 3XL

SOL'S

|              |                  |             |
|--------------|------------------|-------------|
| BLACK        | CHARCOAL MELANGE | FRENCH NAVY |
| GREY MELANGE |                  |             |

Výstřih do V | Přiléhavý střih | 1x1 žebrované manžety a lem s elastanem pro přiléhavý styl | Snížené průramky



## L01711 | 01711 Women's Glory Sweater

70% viskóza / 30% polyamid  
XS, S, M, L, XL, XXL

SOL'S

|              |                  |             |
|--------------|------------------|-------------|
| BLACK        | CHARCOAL MELANGE | FRENCH NAVY |
| GREY MELANGE |                  |             |

Výstřih do V | Přiléhavý střih | 1x1 žebrované manžety a lem s elastanem pro přiléhavý styl | Snížené průramky



## L418 | 90011 Men's Golden V-Neck Knitted Cardigan

49% bavlna / 49% akryl / 2% polyamid  
S, M, L, XL, XXL, 3XL  
345 g/m<sup>2</sup>

SOL'S

|       |      |
|-------|------|
| BLACK | NAVY |
|-------|------|

Vsazené rukávy | Elastanové žebrování ve spodní části a na manžetách pro lepší údržbu | Pletená lišta s knoflíky ve stejné barvě | Módní průramky | Náhradní knoflík uvnitř bočního švu | Přiléhavý střih |



## L419 | 90012 Women's Golden V-Neck Knitted Cardigan

49% bavlna / 49% akryl / 2% polyamid  
S, M, L, XL, XXL  
300 g/m<sup>2</sup>

SOL'S

|       |      |
|-------|------|
| BLACK | NAVY |
|-------|------|

Vsazené rukávy | Elastanové žebrování ve spodní části a na manžetách pro lepší údržbu | Pletená lišta s knoflíky ve stejné barvě | Módní průramky | Náhradní knoflík uvnitř bočního švu |



BEST  
SELLER

## L410 | 90000 Men's V-Neck Sweater Galaxy

49% bavlna / 49% akryl / 2% polyamid  
S, M, L, XL, XXL, 3XL  
320 g/m<sup>2</sup>

SOL'S

|       |                     |      |
|-------|---------------------|------|
| BLACK | MEDIUM GREY (SOLID) | NAVY |
| RED   |                     |      |

Žebrované manžety a spodní část |



## L411 | 90010 Women's V-Neck Sweater Galaxy

49% bavlna / 49% akryl / 2% polyamid  
XS, S, M, L, XL, XXL  
260 g/m<sup>2</sup>

SOL'S

|       |                     |      |
|-------|---------------------|------|
| BLACK | MEDIUM GREY (SOLID) | NAVY |
| RED   |                     |      |

Žebrované manžety a spodní část | Přiléhavý střih |

# FIREMNÍ OBLEČENÍ (PLETENÉ ZBOŽÍ)



**PREMIER**



**PW694** | PR694 **Men's V-Neck Knitted Sweater**

55% bavlna / 45% akryl  
XXS, XS, S, M, L, XL, XXL, 3XL, 4XL, 5XL

Premier Workwear

XXS, XS, S, M, L, XL, XXL, 3XL, 4XL, 5XL

BLACK (CA. PANTONE BLACK C) CHARCOAL NAVY (CA. PANTONE 2378C)

XXS, XS, S, M, L, XL, XXL, 3XL, 4XL

BOTTLE GREEN BURGUNDY PURPLE RED  
ROYAL (CA. PANTONE 7686C)

Pánský svetr s výstřihem do V s dlouhým rukávem | Příze měkká na dotek / s vysokým obsahem bavlny | Ideální pro nošení s kravatou nebo bez kravaty | Pletenina 12 gauge | Současný styl | Vsazené rukávy |



**PREMIER**



**PW697** | PR697 **Women's Button Through Knitted Cardigan**

55% bavlna / 45% akryl  
XS (8), S (10), M (12), L (14), XL (16), XXL (18), 3XL (20), 4XL (22), 5XL (24)

Premier Workwear

BLACK (CA. PANTONE BLACK C) BOTTLE GREEN CHARCOAL NAVY (CA. PANTONE 2378C)  
RED

Dámský kardigan s dlouhým rukávem s výstřihem do V | Příze měkká na dotek / s vysokým obsahem bavlny | Jemný úplet | Zapínání na knoflík | Současný styl | Vsazené rukávy |



**TEE JAYS**



**TJ6000** | 6000 **Men's Crew Neck Sweater**

50% vlna / 50% akryl  
S, M, L, XL, XXL, 3XL

Tee Jays

BLACK GREY MELANGE NAVY

Kvalitní italská merino polyakrylová směšová příze | 14 gauge | Přiléhavý střih | Prát na 30 °C s programem na vlnu |



**TEE JAYS**



**TJ6001** | 6001 **Men's V-Neck Sweater**

50% vlna / 50% akryl  
S, M, L, XL, XXL, 3XL

Tee Jays

BLACK GREY MELANGE NAVY

Kvalitní italská merino polyakrylová směšová příze | 14 gauge | Přiléhavý střih | Prát na 30 °C s programem na vlnu |



**TEE JAYS**



**TJ6006** | 6006 **Women's Crew Neck Sweater**

50% vlna / 50% akryl  
S, M, L, XL, XXL

Tee Jays

BLACK GREY MELANGE NAVY

Kvalitní italská merino/polyakrylová příze | 14 gauge | Mírně prořmutý střih | Pletené žebrování na lemu a manžetách | Prát na 30 °C na program na vlnu |





HENBURY



W718 | H718

**Unisex Zip Through Cardigan**

50% bavlna / 50% akryl  
XXS, XS, S, M, L, XL, XXL, 3XL

Henbury

BLACK GREY MARL NAVY

Jemný úplet, 12 gauge | Polopřiléhavé rukávy | Přední propínací zip | Kovový zip a stahovák | 1x1 žebrování na krku, lemech a manžetách | Dvojitě žebrovaný límeček v baseballovém stylu | Lemované přední kapsy | Odstříhnutelný štítek značky Henbury

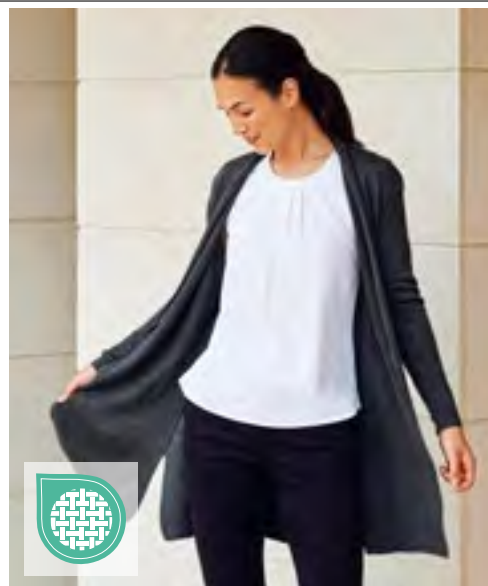

HENBURY



W719 | H719

**Ladies' Longline Open Cardigan**

50% bavlna / 50% akryl  
XS, S, M, L, XL, XXL, 3XL, 4XL

Henbury

BLACK GREY MARL NAVY

Jemně pletený dámský dlouhý volný kardigan, 12 gauge | Položebrování na těle a rukávech | Polopřiléhavé rukávy | Odstříhnutelný štítek značky Henbury



HENBURY



W720 | H720

**Men's Lightweight V-Neck Jumper**

50% bavlna / 50% akryl  
XXS, XS, S, M, L, XL, XXL, 3XL, 4XL

Henbury

BLACK GREY MARL NAVY

Svetr s výstřihem do V | Jemný úplet | 12 gauge | Semi-módní rukáv a detaily na krku | 1x1 žebrování na krku, lemech a manžetách | Vsazené rukávy



HENBURY



W721 | H721

**Ladies' Lightweight V-Neck Jumper**

50% bavlna / 50% akryl  
XXS, XS, S, M, L, XL, XXL, 3XL, 4XL

Henbury

BLACK GREY MARL NAVY

Svetr s výstřihem do V | Jemný úplet | 12 gauge | 1x1 žebrování na krku | Vsazené rukávy | Semi-módní rukáv a detaily na krku | Pouzdřový pletený lem a manžeta



HENBURY



W724 | H724

**Men's Lightweight Sleeveless V-Neck Jumper**

50% bavlna / 50% akryl  
S, M, L, XL, XXL, 3XL, 4XL

Henbury

BLACK NAVY

Jemný úplet | Semi-módní detail krku | 1x1 žebrovaný lem, výstřih a průramky

# ■ FIREMNÍ OBLEČENÍ (PLETENÉ ZBOŽÍ)



HENBURY



**W722** | H722 **Men's Lightweight V-Neck Cardigan**

50% bavlna / 50% akryl  
XS, S, M, L, XL, XXL, 3XL, 4XL

Henbury

BLACK GREY MARL NAVY

Jemně pletený kardigan | 12 gauge | Semi-módní rukáv a detaily na krku | Vsazené rukávy | Knoflíky ve stylu rohů v ladících barvách | 1x1 žebrování na krku



HENBURY



**W723** | H723 **Ladies' Lightweight V-Neck Cardigan**

50% bavlna / 50% akryl  
XXS, XS, S, M, L, XL, XXL, 3XL, 4XL

Henbury

BLACK GREY MARL NAVY

Jemný úplet | 12 gauge | Kardigan s výstřihem do V | Knoflíky s efektem lastury | 1x1 žebrování na krku | Trubkový pletený lem a manžeta | Vsazený rukáv | 2 přední kapsy



HENBURY



**W725** | H725 **Men's Lightweight Crew Neck Jumper**

50% bavlna / 50% akryl  
S, M, L, XL, XXL, 3XL, 4XL

Henbury

BLACK GREY MARL NAVY

Jemný úplet | 12 gauge | Vsazené rukávy | Semi-módní rukáv a detaily na krku | 1x1 žebrování na krku, lemech a manžetách



HENBURY



**W726** | H726 **Ladies' Lightweight V-Neck Short Cardigan**

50% bavlna / 50% akryl  
XXS, XS, S, M, L, XL, XXL, 3XL, 4XL

Henbury

BLACK NAVY

Jemný úplet | 12 gauge | Semi-módní rukáv a detaily na krku | Jednobarevné perleťové knoflíky | Vsazené rukávy | 1x1 žebrování na krku, lemech a manžetách



HENBURY



**W729** | H729 **Men's Quarter Zip Jumper**

50% bavlna / 50% akryl  
XS, S, M, L, XL, XXL, 3XL, 4XL

Henbury

BLACK GREY MARL NAVY

Jemně pletený čtvrtinový zip | Pletenina 12 gauge | Kovový zip a stahovák | Polomoderní rukáv a krk | 1x1 žebrování na průkrčníku, lemu a manžetách | Vsazené rukávy



RUSSELL SINCE 1902  
COLLECTION



EASY  
CARE

Z710 | R-710M-0

## Men's V-Neck Knitted Pullover

50% bavlna / 50% akryl

XXS, XS, S, M, L, XL, XXL, 3XL, 4XL

275 g/m<sup>2</sup>

Russell Collection

BLACK CHARCOAL MARL FRENCH NAVY

Tkanina CottonBlend™ se snadnou údržbou, která kombinuje lehkost bavlny s měkkostí, hřejivostí a snadnou údržbou polyakrylu | Elastan na manžetách a lemování pasu pro udržení tvaru a elegantní vzhled | Moderní střih | K dispozici v široké škále velikostí | Lze prát na 40 °C a sušit v sušičce | Rychlé sušení a snadná údržba



RUSSELL SINCE 1902  
COLLECTION



EASY  
CARE

Z710F | R-710F-0

## Ladies' V-Neck Knitted Pullover

50% bavlna / 50% akryl

XXS, XS, S, M, L, XL, XXL, 3XL, 4XL

275 g/m<sup>2</sup>

Russell Collection

BLACK CHARCOAL MARL FRENCH NAVY

CottonBlend™ | Tkanina CottonBlend™ se snadnou údržbou, která kombinuje lehkost bavlny s měkkostí, hřejivostí a snadnou údržbou polyakrylu | Elastan na manžetách a lemování pasu pro udržení tvaru a elegantní vzhled | Moderní střih | K dispozici v široké škále velikostí | Lze prát až na 40 °C a sušit v sušičce | Rychlé sušení a snadná údržba



RUSSELL SINCE 1902  
COLLECTION



EASY  
CARE

Z715F | R-715F-0

## Ladies' V-Neck Knitted Cardigan

50% bavlna / 50% akryl

XXS, XS, S, M, L, XL, XXL, 3XL, 4XL

275 g/m<sup>2</sup>

Russell Collection

BLACK CHARCOAL MARL FRENCH NAVY

CottonBlend™ | Tkanina CottonBlend™ se snadnou údržbou, která kombinuje lehkost bavlny s měkkostí, hřejivostí a snadnou údržbou polyakrylu | Elastan na manžetách a lemování pasu pro udržení tvaru a elegantní vzhled | Moderní střih s knoflíky ve stejném stylu | Náhradní knoflík | K dispozici v široké škále velikostí | Lze prát až na 40 °C a sušit v sušičce | Rychlé sušení a snadná údržba

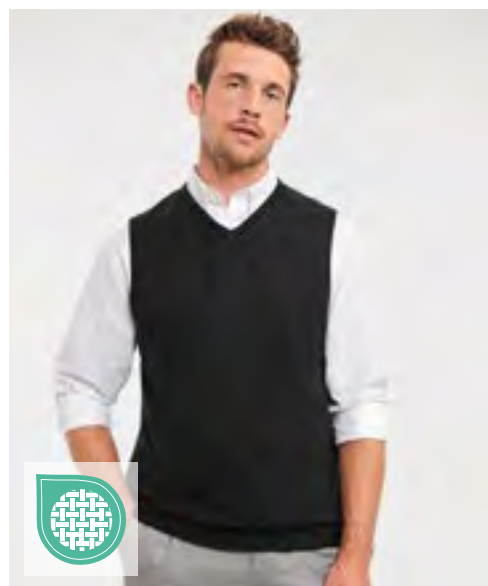

RUSSELL SINCE 1902  
COLLECTION



EASY  
CARE

Z716 | R-716M-0

## Men's V-Neck Sleeveless Knitted Pullover

50% bavlna / 50% akryl

XXS, XS, S, M, L, XL, XXL, 3XL, 4XL

275 g/m<sup>2</sup>

Russell Collection

BLACK CHARCOAL MARL FRENCH NAVY

CottonBlend™ | Tento klasický pulover se snadnou údržbou a výstřihem do V vás přesvědčí elegantním střihem | Elastan na průramcích a lemování pasu pro udržení tvaru a elegantního vzhledu | Moderní střih | K dispozici v široké škále velikostí | Lze prát až na 40 °C a sušit v sušičce | Rychlé sušení a snadná údržba | Ideální pro kombinaci s košilí nebo polo tričkem

# FIREMNÍ OBLEČENÍ (KALHOTY)



PREMIER®

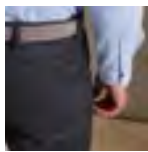

**PW560** | PR560 **Men's Performance Chino Jeans**

63% polyester / 35% bavlna / 2% elastan  
**Pas: 30 (XS), 32 (S), 34 (M), 36 (L), 38 (XL), 40 (XXL), 42 (3XL), 44 (4XL) / Délka nohavice: 31, 34**  
 260 g/m<sup>2</sup> Premier Workwear

BLACK (CA. PANTONE BLACK C) CHARCOAL NAVY (CA. PANTONE 2378C)

Chino kalhoty úzkého střihu se dvěma předními kapsami | Detail nýtu | Dvě kapsy vzadu | Poutka k připevnění opasku | Krytý zip YKK na poklopci s jedním kovovým knoflíkem v pase | Strečová textilie pro maximální pohodlí | Výjimečná trvanlivost a odolnost při praní | Doplněk dámského stylu, PR570

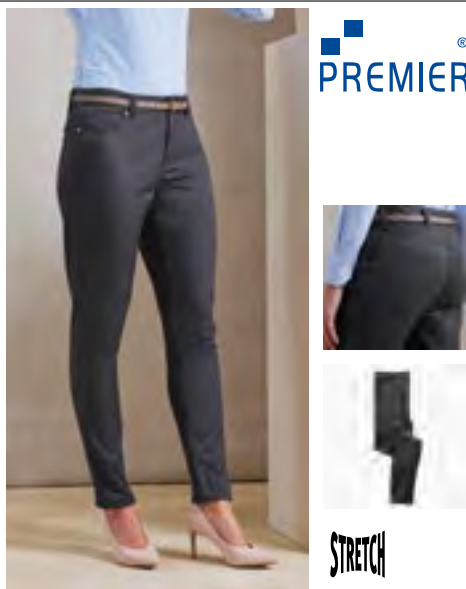

PREMIER®



**PW570** | PR570 **Women's Performance Chino Jeans**

63% polyester / 35% bavlna / 2% elastan  
**Pas: 08 (XS), 10 (S), 12 (M), 14 (L), 16 (XL), 18 (XXL), 20 (3XL), 22 (4XL), 24 (5XL) / Délka nohavice: 31, 34**  
 260 g/m<sup>2</sup> Premier Workwear

BLACK (CA. PANTONE BLACK C) CHARCOAL NAVY (CA. PANTONE 2378C)

Chino kalhoty úzkého střihu se dvěma předními kapsami | Detail nýtu | Dvě kapsy vzadu | Poutka k připevnění opasku | Krytý zip YKK na poklopci s jedním kovovým knoflíkem v pase | Strečová textilie pro maximální pohodlí | Výjimečná trvanlivost a odolnost při praní



CARSON  
CLASSIC  
CASUALS



**CR485** | KTHK **Classic Khaki Pants**

100% bavlna  
**Waist: 28, 30, 32, 34, 36, 38, 40, 42, 44 Inch / Leg Length: 32 and 34 Inch**  
 280 g/m<sup>2</sup> Carson Classic Casuals

BLACK DEEP NAVY KHAKI

100% česaná bavlna (kepr) | Rovný tvar | Mírně sepraný vzhled, předsrážené | 5 kapes (včetně na mobil / skládací metr) | Vnitřní kapsy na bocích na knoflíky | Zip YKK | Lze prát do 60 ° C |



So DENIM  
by denim



**SD020** | SD020 **Adam Slim Chinos**

98% bavlna / 2% elastan  
**28, 30, 32, 34, 36, 38, 40 / Length: 31 (regular), 33 (long)**  
 290 g/m<sup>2</sup> So Denim

BLACK NAVY SLATE STONE

Úzký střih | Strečový kepr s jemným povrchem | Přední šikmé kapsy | Zadní kapsy se zapínáním na knoflík | Knoflík v pase a zapínání poklopec na zip YKK | Poutka na pásek ze stejného materiálu



So DENIM  
by denim



**SD025** | SD025 **Lily Skinny Chinos**

98% bavlna / 2% elastan  
**6 (34), 8 (36), 10 (38), 12 (40), 14 (42), 16 (44), 18 (46) / Length: 30 (regular), 32 (long)**  
 290 g/m<sup>2</sup> So Denim

BLACK NAVY SLATE STONE

Přiléhavý střih | Strečový kepr s jemným povrchem | Přední šikmé kapsy | Zadní kapsy se zapínáním na knoflík | Rozparek na kotníku | Skryté zapínání na háček | Zapínání poklopec na zip YKK | Poutka na pásek ze stejného materiálu

## HENBURY



EASY CARE

W640 | H640

Men's 65/35 Poly/Cotton Chino

65% polyester / 35% bavlna

Pas: 30, 32, 34, 36, 38, 40 palců: délka 32, 34 palců / pas 42, 44 palců: délka 36 palce (nezakončené)

255 g/m<sup>2</sup>

Henbury

BLACK NAVY STONE

Rovně nohavice s plochou přední stranou | 2 zadní kapsy s knoflíky | Barevně sladěné knoflíky | Barevně sladěný vnitřek kapes | Přední boční kapsy | Kapsa na lístky | Poutka na opasek | 30"-40" k dispozici v běžné délce nohavic 32" a prodloužené délce nohavic 34" | 42" a 44" dostupné pouze v nezakončené délce 36"

## HENBURY



EASY CARE



W641 | H641

Ladies' 65/35 Poly/Cotton Chino

65% polyester / 35% bavlna

Waist: 8(36), 10(38), 12(40), 14(42), 16(44), 18(46), 20(48), 22(50) UK-Size (EU-Size) / Length: 31 (regular), 33 (long) Inch

255 g/m<sup>2</sup>

Henbury

BLACK NAVY STONE

Rovně nohavice s plochou přední stranou | 2 zadní kapsy s knoflíkem | Barevně sladěné knoflíky | Přední boční kapsy | Barevně sladěný vnitřek kapes | Poutka na opasek

## HENBURY

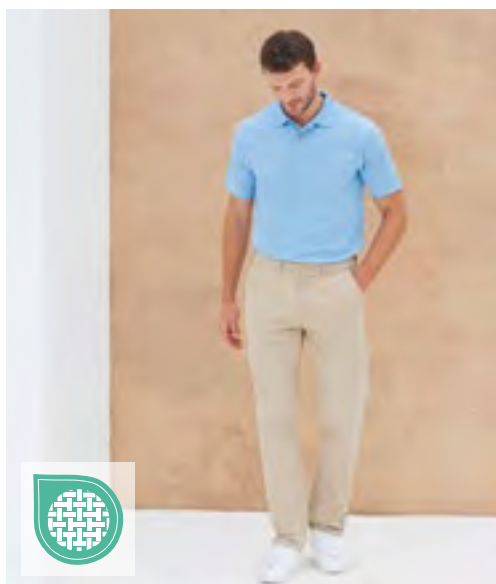

STRETCH

W650 | H650

Men's Stretch Chino with Flex Waistband

98% bavlna / 2% elastan

Pas: 30, 32, 34, 36, 38, 40 palců: délka 32, 34 palců / pas 42, 44 palců: délka 36 palce (nezakončené)

225 g/m<sup>2</sup>

Henbury

BLACK NAVY STONE

Pánské chino kalhoty úzkého střihu se strečem a novým páskem Flex pro větší pohodlí | Včetně předního zipu YKK | Poutka na opasek | Šikmé boční kapsy | Dvě zadní kapsy | Zadní záševky pro přiléhavější střih | Knoflíky DTM | 30"-40" k dispozici v běžné délce nohavic 32" a prodloužené délce nohavic 34" | 42" a 44" dostupné pouze v nezakončené délce 36"

## HENBURY



STRETCH



W651 | H651

Ladies' Stretch Chino

98% bavlna / 2% elastan

08 (XS), 10 (S), 12 (M), 14 (L), 16 (XL), 18 (XXL), 20 (3XL), 22 (4XL) / délka: 32

225 g/m<sup>2</sup>

Henbury

BLACK NAVY STONE

Dámské chino kalhoty úzkého střihu s přidaným strečem pro pohodlí a snadný pohyb | Včetně předního zipu YKK | Poutka na opasek | Šikmé boční kapsy | Dvě zadní kapsy | Zadní záševky pro přiléhavější střih | Knoflíky DTM

# FIREMNÍ OBLEČENÍ (DOPLŇKY)



**TT601** | TT601 **Satin Scarf**

100% polyester  
120 x 25 cm  
85 g/m<sup>2</sup>

TYTO

|            |              |           |          |
|------------|--------------|-----------|----------|
| BLACK      | BOTTLE GREEN | BROWN     | BURGUNDY |
| FUCHSIA    | GOLD         | GREY      | LEMON    |
| LIGHT BLUE | LILAC        | LIME      | MAGENTA  |
| NATURAL    | NAVY         | OLIVE     | ORANGE   |
| PINK       | PURPLE       | RED       | ROYAL    |
| SILVER     | SUNFLOWER    | TURQUOISE | WHITE    |

Hedvábně hladká saténová textura a čistá vazba | 100% tkaný polyesterový saténový povrch | Jednotlivě zabalené v prezentační krabičce



**TT901** | TT901 **Satin Tie**

100% polyester  
144 x 8,5 cm  
165 g/m<sup>2</sup>

TYTO

|            |              |           |          |
|------------|--------------|-----------|----------|
| BLACK      | BOTTLE GREEN | BROWN     | BURGUNDY |
| FUCHSIA    | GOLD         | GREY      | LEMON    |
| LIGHT BLUE | LILAC        | LIME      | MAGENTA  |
| NATURAL    | NAVY         | OLIVE     | ORANGE   |
| PINK       | PURPLE       | RED       | ROYAL    |
| SILVER     | SUNFLOWER    | TURQUOISE | WHITE    |

Lesklý hladký | Saténové textury | Tkaný polyester se saténovou povrchovou úpravou | 100% ruční výroba | Lze prát v pračce | Šířka: 8,5 cm | Délka 144 cm | Jednotlivě zabalené v prezentační krabičce



**TT902** | TT902 **Twill Tie**

100% polyester  
144 x 8,5 cm  
165 g/m<sup>2</sup>

TYTO

|           |              |            |
|-----------|--------------|------------|
| BLACK     | BOTTLE GREEN | BROWN      |
| BURGUNDY  | FUCHSIA      | GOLD       |
| GREY      | LEMON        | LIGHT BLUE |
| LILAC     | LIME         | MAGENTA    |
| NATURAL   | NAVY         | OLIVE      |
| ORANGE    | PINK         | PURPLE     |
| RED       | ROYAL        | SILVER     |
| SUNFLOWER | TURQUOISE    | WHITE      |

Klasické keprové textury jemné na dotek | 100% ruční výroba | Lze prát v pračce | Šířka: 8,5 cm | Délka: 144 cm | Jednotlivě zabalené v prezentační krabičce



**TT904** | TT904 **Satin Bow Tie**

100% polyester  
One Size  
165 g/m<sup>2</sup>

TYTO

|       |          |      |
|-------|----------|------|
| BLACK | BURGUNDY | NAVY |
|-------|----------|------|

Lesklý hladký | Saténová textura | Zapínání na háček | Lze prát v pračce |



SOL'S  
the fair spirit

**L02932** | 02932 **Gamer Tie**

100% polyester  
150 x 7 cm  
150 g/m<sup>2</sup>

SOL'S

|            |             |             |
|------------|-------------|-------------|
| BLACK      | DARK PURPLE | FRENCH NAVY |
| LIGHT BLUE | SILVER      | WHITE       |

Satén: 100% polyester; Podšívka: 100% polyester | Délka: 150 cm, šířka: 7 cm | Odtrhávací štítek

SOL'S  
the fair spirit



**L821** | 00598 **Slim Tie Gatsby**

100% polyester  
152 x 5 cm (Length x Width)

SOL'S

BLACK FRENCH NAVY

100 % polyesterový satén | Hladký povrch



**PW700** | PR700 **Work Tie**

100% polyester  
144 x 8 cm

Premier Workwear

BLACK (CA. P. BLACK C) BOTTLE GREEN (CA. P. 560C) BURGUNDY (CA. P. 216C)  
NAVY (CA. P. 2766C) RED (CA. P. 200C) ROYAL (CA. P. 286C)

Ostří 8 cm | Délka 144 cm |

PREMIER®



**PW710** | PR710 **Clip-on Tie**

100% polyester  
50 x 8 cm

Premier Workwear

BLACK (CA. P. BLACK C) BOTTLE GREEN (CA. P. 560C) BURGUNDY (CA. P. 216C)  
NAVY (CA. P. 2766C) RED (CA. P. 200C) ROYAL (CA. P. 286C)

Ocelová spona | Spona na kravatě | Délka 47 cm |  
Šířka max. 8 cm

PREMIER®



**PW784** | PR784 **Sports Stripe Tie**

100% polyester  
144 x 7,5 cm

Premier Workwear

BLACK (CA. P. BLACK C)/GOLD BLACK (CA. P. BLACK C)/SILVER (CA. P. COOL GRAY 7C)  
NAVY (CA. P. 2378C)/PURPLE NAVY (CA. P. 2378C)/RED  
NAVY (CA. P. 2378C)/ROYAL (CA. P. 7686C) NAVY (CA. P. 2378C)/TURQUOISE (CA. P. 7703C)

Sportovní pruhovaná kravata | Šířka kravaty 7,5 cm  
| Délka 144 cm

PREMIER®



**PW787** | PR787 **Puppy Tooth Tie**

100% polyester  
144 x 7,5 cm

Premier Workwear

GOLD PURPLE RED  
ROYAL (CA. P. 7686C) SILVER (CA. P. COOL GRAY 7C) TURQUOISE (CA. P. 7703C)

Vzor pepito | Šířka kravaty 7,5 cm | Délka 144 cm

PREMIER®



**PW765** | PR765 **Colours Originals Fashion Tie**

100% polyester  
144 x 10 cm

Premier Workwear

BLACK (CA. P. BLACK C) BOTTLE (CA. P. 5467C) BROWN (CA. P. 476C)  
BURGUNDY (CA. P. 200C) EMERALD (CA. P. 7734C) GOLD (CA. P. 7499C)  
GRASS (CA. P. 7761C) GREY (CA. P. 431C) KHAKI (CA. P. 452C)  
LIME (CA. P. 617C) MIDBLUE (CA. P. 657C) NAVY (CA. P. 533C)  
ORANGE (CA. P. 1495C) PALE GREY (SILVER) (CA. P. 420 C) PURPLE (CA. P. 518C)  
RED (CA. P. 199C) ROYAL (CA. P. 661C) TURQUOISE (CA. P. 7710C)

Barevná módní kravata | Lze prát v pračce |

PREMIER®



# FIREMNÍ OBLEČENÍ (DOPLŇKY)



**PW785** | PR785 **Colours Originals Fashion Clip Tie**

100% polyester  
47 x 10 cm

Premier Workwear

|                         |                                   |                       |                        |
|-------------------------|-----------------------------------|-----------------------|------------------------|
| BLACK (CA. P. BLACK C)  | BOTTLE (CA. P. 5467C)             | BROWN (CA. P. 476C)   | BURGUNDY (CA. P. 200C) |
| DARK GREY (CA. P. 431C) | EMERALD (CA. P. 7734C)            | GOLD (CA. P. 7499C)   | GRASS (CA. P. 7761C)   |
| KHAKI (CA. P. 452C)     | LIME (CA. P. 617C)                | MIDBLUE (CA. P. 657C) | NAVY (CA. P. 533C)     |
| ORANGE (CA. P. 1495C)   | PALE GREY (SILVER) (CA. P. 420 C) | PURPLE (CA. P. 518C)  | RED (CA. P. 199C)      |
| ROYAL (CA. P. 661C)     | TURQUOISE (CA. P. 7710C)          |                       |                        |

Sponková verze položky PW765 (identické barvy) |



**PW750** | PR750 **Colours Collection Satin Tie**

100% polyester  
144 x 8,5 cm

Premier Workwear

|                              |                           |                            |                            |
|------------------------------|---------------------------|----------------------------|----------------------------|
| APPLE (CA. P. 360C)          | AUBERGINE (CA. P. 5115C)  | BLACK (CA. P. BLACK C)     | BOTTLE GREEN (CA. P. 560C) |
| BROWN (CA. P. 476C)          | BURGUNDY (CA. P. 216C)    | CHESTNUT (CA. P. 7525C)    | DARK GREY                  |
| EMERALD (CA. P. 341C)        | FUCHSIA (CA. P. 219C)     | HOT PINK (CA. P. 214C)     | KHAKI (CA. P. 7503C)       |
| LEMON (CA. P. 127C)          | LIGHT BLUE (CA. P. 2708C) | LILAC (CA. P. 264C)        | LIME (CA. P. 382C)         |
| MARINE BLUE (CA. P. 281C)    | MIDBLUE (CA. P. 2718)     | NATURAL (CA. P. 1205C)     | NAVY (CA. P. 2766C)        |
| OASIS GREEN (CA. P. 371C)    | OLIVE (CA. P. 378C)       | ORANGE (CA. P. 1695C)      | PINK (CA. P. 1895C)        |
| PURPLE (CA. P. 269C)         | RED (CA. P. 200C)         | RICH VIOLET (CA. P. 2587C) | ROYAL (CA. P. 286C)        |
| SAGE (CA. P. 5497C)          | SAPPHIRE (CA. P. 300C)    | SILVER (CA. P. 428C)       | STEEL (CA. P. 7545C)       |
| STRAWBERRY RED (CA. P. 186C) | SUNFLOWER (CA. P. 136C)   | TEAL (CA. P. 3155C)        | TERRACOTTA (CA. P. 159C)   |
| TURQUOISE (CA. P. 312C)      | WHITE                     |                            |                            |

Délka 144 cm | Lesklá saténová páska | Lze prát v pračce | Úzká šířka kravaty 8,5 cm



**PWB30** | PR730 **Women's Business Scarf - Plain**

100% polyester  
140 x 25 cm

Premier Workwear

|                         |                       |                         |                        |
|-------------------------|-----------------------|-------------------------|------------------------|
| BLACK                   | BOTTLE (CA. P. 7729C) | BURGUNDY (CA. P. 7427C) | EMERALD (CA. P. 7741C) |
| FUCHSIA (CA. P. 1905C)  | GOLD (CA. P. 7499C)   | GREY (CA. P. 431C)      | KHAKI (CA. P. 7500C)   |
| MAGENTA (CA. P. 514C)   | MIDBLUE (CA. P. 284C) | NAVY (CA. P. 533C)      | ORANGE (CA. P. 137C)   |
| PURPLE (CA. P. 5185C)   | RED (CA. P. 200C)     | ROYAL (CA. P. 293C)     | SILVER (CA. P. 427C)   |
| TURQUOISE (CA. P. 638C) | WHITE                 |                         |                        |

Dámský polyesterový business šátek | Jedna velikost | |



**PW740** | PR740 **Women's Colours Collection Chiffon Scarf**

100% polyester  
98 x 16,5 cm  
40 g/m<sup>2</sup>

Premier Workwear

|                              |                           |                            |                            |
|------------------------------|---------------------------|----------------------------|----------------------------|
| APPLE (CA. P. 360C)          | AUBERGINE (CA. P. 5115C)  | BLACK                      | BOTTLE GREEN (CA. P. 560C) |
| BROWN (CA. P. 476C)          | BURGUNDY (CA. P. 216C)    | CHESTNUT (CA. P. 7525C)    | DARK GREY (CA. P. 431C)    |
| EMERALD (CA. P. 341C)        | FUCHSIA (CA. P. 219C)     | HOT PINK (CA. P. 214C)     | KHAKI (CA. P. 7503C)       |
| LEMON (CA. P. 127C)          | LIGHT BLUE (CA. P. 2708C) | LILAC (CA. P. 264C)        | LIME (CA. P. 382C)         |
| MARINE BLUE (CA. P. 281C)    | MIDBLUE (CA. P. 2718)     | NATURAL (CA. P. 1205C)     | NAVY (CA. P. 2766C)        |
| OASIS GREEN (CA. P. 371C)    | OLIVE (CA. P. 378C)       | ORANGE (CA. P. 1695C)      | PINK (CA. P. 1895C)        |
| PURPLE (CA. P. 269C)         | RED (CA. P. 200C)         | RICH VIOLET (CA. P. 2587C) | ROYAL (CA. P. 286C)        |
| SAGE (CA. P. 5497C)          | SAPPHIRE (CA. P. 300C)    | SILVER (CA. P. 428C)       | STEEL (CA. P. 7545C)       |
| STRAWBERRY RED (CA. P. 186C) | SUNFLOWER (CA. P. 136C)   | TEAL (CA. P. 3155C)        | TERRACOTTA (CA. P. 159C)   |
| TURQUOISE (CA. P. 312C)      | WHITE                     |                            |                            |

Lesklý dámský šifonový šátek | Jedna velikost | Ruční praní | Doplnuje pánský PW750



NEW

ASQUITH & FOX®



**AQ900** | AQ900 **Braid Stretch Belt**

Pryž a imitace kůže  
One Size (95-125 cm)  
120 g/m<sup>2</sup>

Asquith & Fox

BLACK NAVY

Guma a umělá kůže | Strukturovaný strečový tkaný pásek

NEW

ASQUITH & FOX®



**AQ904** | AQ904 **Men's Two-Way Leather Belt**

100% kůže  
One Size (95-125 cm)  
130 g/m<sup>2</sup>

Asquith & Fox

BLACK/BROWN

100 % štipaná kůže | Oboustranné provedení



**KX151** | KXWWB **Robust Workwear Belt Zurich**

100% polyester  
140 x 4 cm

Kortex

BLACK NAVY ORANGE  
RED WHITE YELLOW

Robustní opasek z odolného polyesteru | Pevná kovová přezka s plochou sponou | Plochou sponu lze uzpůsobit gravírováním laserem | Jednotná délka 140 cm (uživatel ji může zkrátit), šířka 4 cm | Vybaveno čárovým kódem EAN | Jednotlivě balené v polyetylenových sáčcích



**KX152** | KXGTAB **Elegant Two-Color Reversible Belt Schaffhausen**

100% polyuretan  
130 x 3,5 cm

Kortex

BLACK/BROWN

Oboustranný opasek vyrobený z vysoce kvalitní umělé kůže | Jeden pásek, dvě barvy: černá nebo hnědá | Nadčasový design | Lze zkrátit na příslušnou délku | Minimální žehlení | Vybaveno čárovým kódem EAN | Jednotlivě balené v polyetylenových sáčcích



**KX153** | KXPYB **Trendy Promotional Belt Basel**

100% polyester  
130 x 4 cm

Kortex

ANTHRACITE BLACK GREY  
LIME GREEN MAGENTA NAVY  
RED ROYAL BLUE WHITE  
YELLOW

Kovová přezka v odpovídající barvě | Potisknutelná lakovaná spona | Délku lze nastavit od XS do 3XL (zkrácení uživatelem) | Šířka: 4 cm, Délka: včetně spony: 130 cm | Vybaveno čárovým kódem EAN

3



CGW1135 145

# Gastronomie

|                             |     |
|-----------------------------|-----|
| BISTRO ZÁSTĚRY.....         | 115 |
| ZÁSTĚRY S LACLEM.....       | 131 |
| KOŠILE & BLŮZY .....        | 154 |
| VESTY, KALHOTY A SUKNĚ..... | 163 |
| KUCHAŘSKÉ OBLEČENÍ.....     | 169 |
| KUCHAŘSKÉ KALHOTY .....     | 181 |
| ČEPICE & DOPLŇKY .....      | 184 |



**PREMIER**<sup>®</sup>

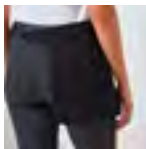

**PW138** | PR138

**Metro Utility Hip Apron**

100% bavlna (Denim: 70% bavlna / 30% polyester)

**31 x 32 cm (Length x Width)**

320 g/m<sup>2</sup>

Premier Workwear

**BLACK (CA. P. BLACK C)** | **BLACK DENIM (CA. P. 426C)** | **INDIGO DENIM (CA. P. 2380C)**  
**KHAKI (CA. P. 7536C)**

Těžké bavlněné plátno | Džínovina s 30 % polyesterového kepru | Ponytovaná kapsa na tablet v džínovém stylu | Kapsa na zip | Pás s karabinou ze stejné látky | Zaoblené spodní hrany



**CG**  
WORKWEAR



**CGW127** | 00127-01

**Bistro Apron Roma Classic Bag Mini**

65% polyester / 35% bavlna

**33 x 75 cm**

215 g/m<sup>2</sup>

CG Workwear

**BLACK**

Vyrobeno v Německu | Jedna kapsa po celé šířce | Kapsa rozdělena do čtyř stejně velkých oddílů | Výška kapsy asi 15 cm | Zesílené zátěžové body na vazbách | S propínacím vázáním v zástěře | Odolné | Nemačkávé | Lze prát na 95 °C



**CG**  
WORKWEAR



**CGW4127** | 04127-32

**Bistro Apron Bellante**

65% polyester / 35% bavlna

**33 x 75 cm (Length x Width)**

280 g/m<sup>2</sup>

CG Workwear

**DENIM**

Vyrobeno v Německu | Odolná džínová tkanina | 6 ozdobných švů | Kapsa po celé šířce, rozdělena do 4 oddílů (18 x 20 cm) | Dvě části na pero | S propínacím vázáním v zástěře | Zesílené zátěžové body na vazbách



**Dennys**  
LONDON<sup>®</sup>

L Peat

**DL022** | DW22

**Money Pocket Apron**

65% polyester / 35% bavlna

**58 x 30 cm**

245 g/m<sup>2</sup>

Dennys London

|         |              |            |
|---------|--------------|------------|
| BLACK   | BOTTLE GREEN | CLARET     |
| GRIFFIN | NAVY         | OLIVE      |
| PEAT    | RED          | STORM GREY |

Vázací pásky jsou vyrobeny ze stejného materiálu | 19 cm hluboké kapsy na peníze | Odolné vůči bělicím prostředkům | Max. teplota praní 65 °C



**Dennys**  
LONDON<sup>®</sup>

**DL201** | DW41-DNM

**Denim Two-Tone 3 Pocket Money**

100% bavlna

**55 x 28 cm (Width x Length)**

280 g/m<sup>2</sup>

Dennys London

**BLUE DENIM**

Sepraná dvoubarevná džínová zástěra | Těžká látka | 3 oddělené bezpečné přední kapsy, velikost kapsy přibližně 18 x 18 cm | Horní část je z kontrastní džínoviny | Dlouhé vázání



**BEST SELLER**

**EXNER**  
Made mit System



**EX100** | 10020

**Apron 80 x 45 cm**

65% polyester / 35% bavlna

**80 x 45 cm (Width x Length)**

220 g/m<sup>2</sup>

Exner

|            |          |              |
|------------|----------|--------------|
| BLACK      | BORDEAUX | BOTTLE GREEN |
| GRAPHITE   | HOT PINK | LEMON GREEN  |
| NAVY       | PURPLE   | RED          |
| ROYAL BLUE | SAND     | SILVER GREY  |
| TERRACOTTA | TOFFEE   | TURQUOISE    |
| WHITE      | YELLOW   |              |

Zástěra s propínacím textilním popruhem | Barva černá: vhodná pro průmyslové praní (75 °C) | Ostatní barvy lze prát do 60 °C |

# GASTRONOMIE (BISTRO ZÁSTĚRY)



**EXNER**  
Mode mit System

**EX1004** | 10049 **Waist Apron 80 x 45 cm**

100% polyester  
80 x 45 cm (Width x Length)  
220 g/m<sup>2</sup> Exner

**BLACK** **WHITE**

S látkovými pásky po celé délce | 80 x 45 cm



**EXNER**  
Mode mit System

**EX197** | 19706 **Waist Apron Canvas 80 x 45 cm**

65% polyester / 35% bavlna  
80 x 45 cm (Width x Length)  
330 g/m<sup>2</sup> Exner

**BLACK WASHED** **DARK GREEN WASHED** **MID BROWN WASHED**  
**OLIVE WASHED** **ROYAL BLUE WASHED** **TOFFEE WASHED**

Polozástěra s propínacími popruhy | Připevněná kapsa se dvěma přihrádkami a nýty | Kapsa cca. 40 x 18 cm (Š x V) | Vnější štítek na lemu | Lze prát až na 30 °C.

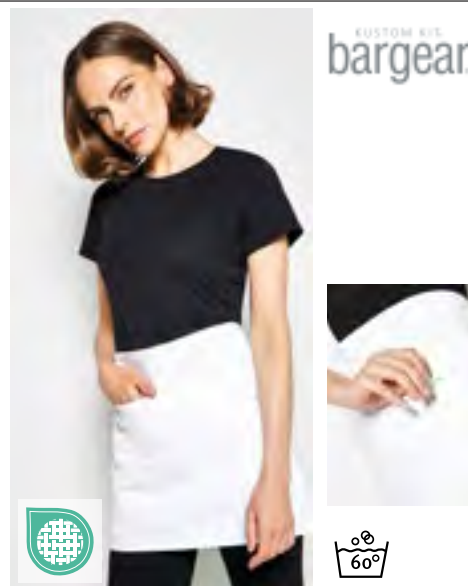

**KUSTOM KIT**  
**bargear**

**K513** | KK513 **Short Superwash® 60° Bar Apron Unisex**

100% bavlna  
69 x 38 cm (Width x Length)  
280 g/m<sup>2</sup> Bargear

**PURPLE** **RED** **WHITE**

Bavlněný kepr | Dvojitá přední kapsa uprostřed | Jedna na zip a jedna otevřená | Vázání v pase ze stejné látky | Superwash 60 ° |



**KUSTOM KIT**  
**bargear**

**K520** | KK520 **Short Superwash® 60° Bar Apron Unisex**

65% polyester / 35% bavlna  
38 x 69 cm (Length x Width)  
190 g/m<sup>2</sup> Bargear

**DARK GREY** **NAVY** **WHITE**

Unisexová krátká barová zástěra | Klasický střih | Vázání v pase ze stejné látky | Jedna otevřená kapsa a jedna kapsa na zip | Tkaný štítek BarGear® | Délka (bez popruhu): 38 cm, šířka: 69 cm, délka zavazování (na každé straně): 88 cm



**KARLOWSKY®**

**KY101** | BVS 3 **Waist Apron Basic With Pocket**

65% polyester / 35% bavlna  
60 x 35 cm (Width x Length)  
215 g/m<sup>2</sup> Karlowsky

**ANTHRACITE (CA. P. 7540C)** **BLACK (CA. P. 419C)** **BORDEAUX (CA. P. 209C)**  
**NAVY (CA. P. 533C)** **RED (CA. P. 186C)** **WHITE**

Keprová vazba, 215 g/m<sup>2</sup> | Funkční zástěra do pasu s propínacím popruhem vyrobeným z tkaniny zástěry | Našité švy na pásku pro větší odolnost | Našitá kapsa (60 x 22 cm) po celé šířce pasu s 3 praktickými přihrádkami (každá 20 x 22 cm) | Lze prát do 60 ° C |



**KARLOWSKY®**

**KY114** | VS 11 **Waist Apron Urban Casual-Style**

100% bavlna  
70 x 50 cm (Width x Length)  
273 g/m<sup>2</sup> Karlowsky

**BEIGE (CA. P. 7529 C)** **BLACK (CA. P. 419C)** **CHOCOLATE (CA. P. 440 C)**  
**KHAKI (CA. P. 7497 C)** **STONE GREY (CA. P. 2332 C)**

Keprová vazba, 273 g / m<sup>2</sup> | Stálobarevné | Zástěra keprového vzhledu s popruhy z tkaniny zástěry | Bronzované nýty a kontrastní prošívání nahoře | Praktické látkové poutko na pravé straně pro upevnění čísnického pouzdra nebo utěrky | Levá strana, nakládaná kapsa (19 x 21 cm) | Lze prát do 60 ° C



**Le Chef  
PREP**



**LF115 | DE115 Utility Waist Apron**

65% polyester / 35% bavlna  
80 x 45 cm (Width x Length)

Le Chef Prep

|       |       |      |
|-------|-------|------|
| BLACK | KHAKI | NAVY |
| OLIVE |       |      |

3 kapsy a 2 kapsy na pero | S dostatečně velkými kapsami na tablety a PDQ | Zdobené mosazným očkem a mosaznými nýty | Zesílené rohy | Dlouhé zavazovací pásky



**Neutral.**  
Certified Responsibility™



**NE92002 | O92002 Cafe Apron**

100% bavlna  
110 x 50 cm (Width x Length)  
210 g/m<sup>2</sup>

Neutral

|       |       |
|-------|-------|
| BLACK | WHITE |
|-------|-------|

Bavlna s certifikací Fairtrade | Certifikovaná organická bavlna | Silná keprová vazba | Popruh v pase | Kapsa vpředu | Štítek Neutral a Fairtrade na boku



**BEST  
SELLER**

**KARLOWSKY®**



**KY047 | BVS2 Basic Waist Apron**

65% polyester / 35% bavlna  
70 x 55 cm (Width x Length)  
215 g/m<sup>2</sup>

Karlowsky

|                           |                            |                            |
|---------------------------|----------------------------|----------------------------|
| ANTHRACITE (CA. P. 7540C) | AUBERGINE (CA. P. 5185C)   | BASALT GREY (CA. P. 4276C) |
| BLACK (CA. P. 419C)       | BLUE (CA. P. 7686C)        | BORDEAUX (CA. P. 209C)     |
| CAMEL (CA. P. 7504C)      | FOREST GREEN (CA. P. 554C) | LIGHT BROWN (CA. P. 438C)  |
| LIME (CA. P. 2303C)       | MOSS GREEN (CA. P. 7764C)  | MUSTARD (CA. P. 146C)      |
| NAVY (CA. P. 533C)        | PINE GREEN (CA. P. 4189C)  | RASPBERRY (CA. P. 4059C)   |
| RED (CA. P. 186C)         | ROSE (CA. P. 4065C)        | SAND (CA. P. 7529C)        |
| SUN YELLOW (CA. P. 127C)  | TURQUOISE (CA. P. 639C)    | WHITE                      |

Keprová vazba, 215 g/m<sup>2</sup> | Zástěra s propínacími pásky ze stejné látky a zesílenými švy | Lze prát do 60 °C

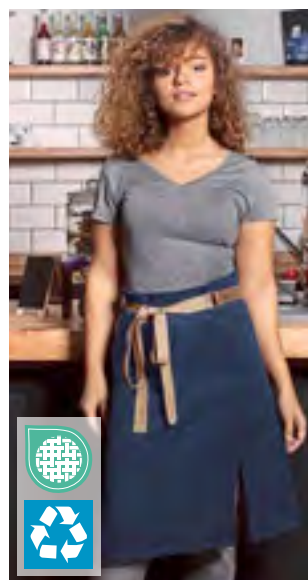

**KARLOWSKY®**



**KY055 | VS 12 Waist Apron Green-Generation**

65% polyester / 35% bavlna  
110 x 65 cm (Width x Length)  
215 g/m<sup>2</sup>

Karlowsky

|                           |                       |                           |
|---------------------------|-----------------------|---------------------------|
| AUBERGINE (CA. P. 5185C)  | BLACK (CA. P. 419C)   | CINNAMON (CA. P. 2321C)   |
| MOSS GREEN (CA. P. 7764C) | PEBBLE (CA. P. 4268C) | STEEL BLUE (CA. P. 2380C) |

Keprová vazba, 215 g/m<sup>2</sup> | Stálobarevná, snadná údržba, udržitelná | Moderní, pohodlná polozástěra, která dokonale kombinuje udržitelnost a styl | Obsah polyesteru je vyroben z recyklovaného plastu | Vázání v pase v městském stylu z pravé kůže a kontrastních vázání | Kontrastní pásky přirozeného vzhledu | Všechny řemínky lze snadno odepnout nebo připevnit pomocí patentek | Dvě nakládané kapsy (18 x 20 cm) na stranách | Rozparky pro větší rozsah pohybu



**PREMIER®**



**PW114 | PR114 Mid-Length Apron (Fairtrade Cotton)**

100% bavlna  
70 x 50 cm (Width x Length)  
200 g/m<sup>2</sup>

Premier Workwear

|                        |
|------------------------|
| BLACK (CA. P. BLACK C) |
|------------------------|

Bavlna s certifikací Fairtrade | Certifikovaná organická česaná bavlna | Šňůrky ze stejné látky | Šířka 70 cm | Délka od pasu 50 cm | Domácí praní na 40 °C



**PREMIER®**



**PW125 | PR125 Jeans Stitch Denim Waist Apron**

70% bavlna / 30% polyester  
79 x 39,5 cm (Width x Length)  
265 g/m<sup>2</sup>

Premier Workwear

|                           |                             |
|---------------------------|-----------------------------|
| BLACK DENIM (CA. P. 433C) | INDIGO DENIM (CA. P. 2767C) |
|---------------------------|-----------------------------|

Zástěra do pasu z džínoviny | Kontrastní prošití | Měděné nýty | Čtyři kapsy s přihrádkami | 106 cm dlouhé šňůrky ze stejné látky



PREMIER®



PW128 | PR128

### Domain Contrast Denim Waist Apron

70% bavlna / 30% polyester

70 x 50 cm (Width x Length)

265 g/m<sup>2</sup>

Premier Workwear

BLACK DENIM (CA. P. 433C) | INDIGO DENIM (CA. P. 2767C)

Zástěra do pasu střední délky o délce 50 cm a šířce 70 cm | 36 cm široká kapsa uprostřed s kontrastním lemováním, včetně přihrádky na pero | Kovová očka na 100cm kontrastním látkovém pásku | 50 cm dlouhá a 70 cm široká | Styl se shoduje se zástěrou „Domain“ PR127



PREMIER®



PW135 | PR135

### Division Waxed Look Denim Waist Apron

100% bavlna

70 x 50 cm (Width x Length)

350 g/m<sup>2</sup>

Premier Workwear

BLACK (CA. P. BLACK C)/TAN DENIM (CA. P. 146C) | BLACK DENIM (CA. P. 433C)

INDIGO (CA. P. 2380C)/BROWN DENIM (CA. P. 476C) | INDIGO DENIM (CA. P. 2767C)

100 % bavlna s akrylovým povrchem voskovaného vzhledu | Odolná úprava s voskovaným vzhledem | Oversize kapsa s ozdobným stehem a nýtem | Pásky v kontrastní barvě zajištěné kovovými očky | Látkové prvky včetně nakládané kapsy a držáku utěrky | Rozměry: délka 50 cm a šířka 70 cm



PREMIER®



PW141 | PR141

### Colours Mid Length Apron with Pocket

65% polyester / 35% bavlna (Denim barvy: 70% polyester / 30% bavlna)

70 x 50 cm (Width x Length)

195 g/m<sup>2</sup> (Denim Farben: 265 g/m<sup>2</sup>)

Premier Workwear

BLACK (CA. P. BLACK C) | INDIGO (CA. P. 2380C)

BLACK DENIM (CA. P. 426C) | NAVY (CA. P. 533C)

DARK GREY (CA. P. 425C) | SAGE (CA. P. 5497C)

Středně dlouhá zástěra do pasu | Střední kapsa o šířce 26 cm a délce 21 cm | 90cm pásky ze stejné látky | Recyklovaný polyester



BEST SELLER

PREMIER®



PW155 | PR155

### Colours Collection 3-Pocket Apron

65% polyester / 35% bavlna (Denim: 70% polyester / 30% bavlna)

60 x 33 cm (Width x Length)

195 g/m<sup>2</sup>

Premier Workwear

|                            |                         |                                   |                                  |
|----------------------------|-------------------------|-----------------------------------|----------------------------------|
| AQUA (CA. P. 344C)         | BLACK (CA. P. BLACK C)  | BLACK DENIM (CA. P. 532C)         | BLUE DENIM (CA. P. 2166C)        |
| BOTTLE GREEN (CA. P. 560C) | BROWN (CA. P. 476C)     | BURGUNDY (CA. P. 216C)            | DARK GREY (CA. P. 431C)          |
| EMERALD (CA. P. 341C)      | FUCHSIA (CA. P. 219C)   | GREY DENIM (CA. P. COOL GRAY 10C) | HOT PINK (CA. P. 214C)           |
| INDIGO DENIM               | KHAKI (CA. P. 7503C)    | LIME (CA. P. 382C)                | NATURAL (CA. P. 1205C)           |
| NAVY (CA. P. 2766C)        | OLIVE (CA. P. 378C)     | ORANGE (CA. P. 1655C)             | PALE GREY (SILVER) (CA. P. 428C) |
| PINK (CA. P. 1895C)        | PURPLE (CA. P. 269C)    | RED (CA. P. 200C)                 | ROYAL (CA. P. 286C)              |
| SAGE (CA. P. 5497C)        | SUNFLOWER (CA. P. 136C) | TURQUOISE (CA. P. 312C)           | WHITE                            |

3 otevřené kapsy | Krátká barová zástěra | 90cm pásky ze stejné látky | Průmyslové praní: 85 °C | Domácí praní: 60 °C | Kepr | Certifikace WRAP



X983 | CS3060

### Cocktail Apron

80% polyester / 20% bavlna

60 x 30 cm (Width x Length)

200 g/m<sup>2</sup>

Link Kitchen Wear

|                            |                             |                                 |                           |
|----------------------------|-----------------------------|---------------------------------|---------------------------|
| APPLE (CA. P. 360)         | AUBERGINE (CA. P. 5115)     | BLACK                           | BOTTLE GREEN (CA. P. 560) |
| BROWN (CA. P. 476)         | BURGUNDY (CA. P. 216)       | DARK GREY (CA. P. 431)          | EMERALD (CA. P. 341)      |
| FUCHSIA (CA. P. 219)       | HOT PINK (CA. P. 214C)      | KHAKI (CA. P. 7503)             | LEMON (CA. P. 127)        |
| LIGHT BLUE (CA. P. 2708)   | LIME (CA. P. 382)           | MIDBLUE (CA. P. 2718)           | NAVY (CA. P. 2766)        |
| OLIVE (CA. P. 378)         | ORANGE (CA. P. 1655)        | PALE GREY (SILVER) (CA. P. 428) | PINK (CA. P. 1895)        |
| POSTMAN GREY (CA. P. 7545) | PURPLE (CA. P. 269)         | RED (CA. P. 200)                | ROYAL (CA. P. 286)        |
| SAGE (CA. P. 5497)         | STRAWBERRY RED (CA. P. 186) | SUNFLOWER (CA. P. 136C)         | TURQUOISE (CA. P. 312)    |
| WHITE                      |                             |                                 |                           |

Keprvá vazba | Předšrážené | Reaktivně barvené | S prostornou přední kapsou 15 x 60 cm, rovnoměrně rozdělenou na tři oddíly | zesílení v zatěžovacích bodech | Minimální žehlení | Pásek z jednoho kusu z látky zástěry | Bez potisku, lze prát do 60 °C |



**X964** | BS5090

### Baker's Apron

65% polyester / 35% bavlna (Natural: 100% bavlna)  
**90 x 50 cm (Width x Length)**  
 240 g/m<sup>2</sup>

Link Kitchen Wear



**X964T** | BS5090 Z

### Baker's Apron With Pocket

65% polyester / 35% bavlna (Natural: 100% bavlna)  
**90 x 50 cm (Width x Length)**  
 240 g/m<sup>2</sup>

Link Kitchen Wear

|                          |                        |              |
|--------------------------|------------------------|--------------|
| BLACK                    | BORDEAUX               | BOTTLE GREEN |
| BROWN                    | DARK GREY (CA. P. 431) | MOUSE GREY   |
| NATURAL (CA. P. 7499)    | NAVY                   | ORANGE       |
| RED                      | ROYAL                  | SAND         |
| TERRACOTTA (CA. P. 4840) | WHITE                  | YELLOW       |

Keprová vazba | Předsrážené | Reaktivně barvené | Pohodlné rozdělení | Přední kapsa má rozměry 19 x 35 cm, je rovnoměrně rozložena na úrovni v pase | Zesílení v zátěžových bodech | Minimální žehlení | Pásek z jednoho kusu z látky zástěry | Bez potisku, lze prát do 60 °C



**X976** | BS5090PES

### Baker's Apron Sublimation

100% polyester  
**90 x 50 cm (Width x Length)**  
 240 g/m<sup>2</sup>

Link Kitchen Wear

WHITE

Keprová vazba | Extra zesílení v klíčových bodech | Minimální žehlení | Pásek z 1 kusu z látky zástěry | Bez potisku, lze prát až na 95 °C

|            |                          |              |
|------------|--------------------------|--------------|
| BLACK      | BORDEAUX                 | BOTTLE GREEN |
| BROWN      | DARK GREY (CA. P. 431)   | KHAKI        |
| MOUSE GREY | NATURAL (CA. P. 7499)    | NAVY         |
| ORANGE     | PURPLE                   | RED          |
| ROYAL      | TERRACOTTA (CA. P. 4840) | WHITE        |
| YELLOW     |                          |              |

Keprová vazba | Předsrážené | Reaktivně barvené | Zesílení v zátěžových bodech | Minimální žehlení | Pásek z jednoho kusu z látky zástěry | Bez potisku, lze prát do 60 °C



**X997** | BS5090EU

### Baker's Apron - EU Production

65% polyester / 35% bavlna  
**90 x 50 cm (Width x Length)**  
 240 g/m<sup>2</sup>

Link Kitchen Wear

|                        |          |                      |
|------------------------|----------|----------------------|
| BLACK                  | BORDEAUX | BOTTLE GREEN         |
| DARK GREY (CA. P. 431) | NAVY     | ORANGE (CA. P. 1655) |
| RED                    | ROYAL    | SAND                 |
| WHITE                  | YELLOW   |                      |

Keprová vazba | Předsrážené | Reaktivně barvené | Zesílení v zátěžových bodech | Minimální žehlení | Pásek z jednoho kusu z látky zástěry | Bez potisku, lze prát do 60 °C | Výroba v EU



**X991** | CS3060JNS

### Jeans Cocktail Apron

80% bavlna / 20% polyester  
**60 x 30 cm (Width x Length)**  
 300 g/m<sup>2</sup>

Link Kitchen Wear

|       |       |
|-------|-------|
| BLACK | DENIM |
|-------|-------|

Keprová vazba | Předsrážené | Reaktivně barvené | S prostornou přední kapsou 15 x 60 cm, rovnoměrně rozdělenou na tři oddíly | Zesílení v zátěžových bodech | Minimální žehlení | Pásek z jednoho kusu z látky zástěry | Bez potisku, lze prát do 60 °C



**CGW0122** | 00122-44

### Bistro Apron Roma 80 GreenNature

65% polyester / 35% bavlna  
**80 x 100 cm (Length x Width)**  
 215 g/m<sup>2</sup>

CG Workwear

|         |        |           |
|---------|--------|-----------|
| BLACK   | CHERRY | COOL GREY |
| GRIFFIN | NAVY   | RAVEN     |

Polyester vyrobený z recyklovaných PET lahví / organická bavlna | Vyrobeno v Německu | Dvojitě barvení | Reaktivní barvení | Pásky se zadním upevněním | Stálobarevné | Zesílené zátěžové body na vazbách | Bezpečnostní šev | Odolnost proti zmačkání a snadná péče | Vhodné pro průmyslové praní a čištění | Lze prát do 95 °C

# GASTRONOMIE (BISTRO ZÁSTĚRY)



**CGW123** | 00123-01 **Bistro Apron Roma 50 x 78 cm**

65% polyester / 35% bavlna  
50 x 78 cm (Length x Width)  
215 g/m<sup>2</sup>

CG Workwear

|           |             |           |          |
|-----------|-------------|-----------|----------|
| BLACK     | BUGATTI     | CARAMEL   | CHERRY   |
| CHOCOLATE | CURRY       | DARK BLUE | ELEFANT  |
| GRIFFIN   | KHAKI       | LAVA      | LEAF     |
| MAGENTA   | NAVY        | PUMPKIN   | RAVEN    |
| RED       | REGENCY RED | SAND      | SUNSHINE |
| TAUPE     | TOFFEE      | TURQUOISE | WHITE    |

Vyrobeno v Německu | Zesílené zátěžové body na vazbách | Dvojité barvení | Odolnost proti zmačkání a snadná péče | Reaktivní barvení | Pásky se zadním upevněním | Bezpečnostní šev | Stálobarevné | Vhodné pro průmyslové praní a čištění | Lze prát až na 95 °C



**CGW1262** | 01262-01 **Bistro Apron Roma Bag 50 x 78 cm**

65% polyester / 35% bavlna  
50 x 78 cm (Length x Width)  
215 g/m<sup>2</sup>

CG Workwear

|           |              |         |             |
|-----------|--------------|---------|-------------|
| BLACK     | BOTTLE GREEN | BUGATTI | CARAMEL     |
| CHERRY    | CHOCOLATE    | COPPER  | CURRY       |
| DARK BLUE | ELEFANT      | GRIFFIN | KHAKI       |
| LAVA      | LEAF         | MAGENTA | NAVY        |
| PUMPKIN   | RAVEN        | RED     | REGENCY RED |
| SAND      | SUNSHINE     | TAUPE   | TOFFEE      |
| TURQUOISE | WHITE        |         |             |

Vyrobeno v Německu | Barveno indanthrenem | Minimální žehlení | Stálobarevné | Nemačkové | Vhodné pro průmyslové praní | Konečná úprava povolena | Klasická bistro zástěra s našitou kapsou (20 x 39 cm) | Lze prát až na 95 °C



**CGW1261** | 01261-01 **Bistro Apron Roma Bag 80 x 100 cm**

65% polyester / 35% bavlna  
80 x 100 cm (Length x Width)  
215 g/m<sup>2</sup>

CG Workwear

|           |              |         |             |
|-----------|--------------|---------|-------------|
| BLACK     | BOTTLE GREEN | BUGATTI | CARAMEL     |
| CHERRY    | CHOCOLATE    | COPPER  | CURRY       |
| DARK BLUE | ELEFANT      | GRIFFIN | KHAKI       |
| LAVA      | LEAF         | MAGENTA | NAVY        |
| PUMPKIN   | RAVEN        | RED     | REGENCY RED |
| SAND      | SUNSHINE     | TAUPE   | TOFFEE      |
| TURQUOISE | WHITE        |         |             |

Vyrobeno v Německu | Barveno indanthrenem | Minimální žehlení | Stálobarevné | Nemačkové | Vhodné pro průmyslové praní | Konečná úprava povolena | Klasická bistro zástěra s našitou kapsou (20 x 39 cm) | Lze prát až na 95 °C



**CGW1260** | 01260-01 **Bistro Apron Roma Bag 100 x 100 cm**

65% polyester / 35% bavlna  
100 x 100 cm  
215 g/m<sup>2</sup>

CG Workwear

|           |              |         |             |
|-----------|--------------|---------|-------------|
| BLACK     | BOTTLE GREEN | BUGATTI | CARAMEL     |
| CHERRY    | CHOCOLATE    | COPPER  | CURRY       |
| DARK BLUE | ELEFANT      | GRIFFIN | KHAKI       |
| LAVA      | LEAF         | MAGENTA | NAVY        |
| PUMPKIN   | RAVEN        | RED     | REGENCY RED |
| SAND      | SUNSHINE     | TAUPE   | TOFFEE      |
| TURQUOISE | WHITE        |         |             |

Vyrobeno v Německu | Barveno indanthrenem | Minimální žehlení | Stálobarevné | Nemačkové | Vhodné pro průmyslové praní | Konečná úprava povolena | Klasická bistro zástěra s našitou kapsou (20 x 39 cm) | Lze prát až na 95 °C





**CGW122** | 00122-01 **Bistro Apron Roma 80**

65% polyester / 35% bavlna  
80 x 100 cm (Length x Width)  
215 g/m<sup>2</sup>

CG Workwear

|           |              |         |             |
|-----------|--------------|---------|-------------|
| BLACK     | BOTTLE GREEN | BUGATTI | CARAMEL     |
| CHERRY    | CHOCOLATE    | COPPER  | CURRY       |
| DARK BLUE | ELEFANT      | GRIFFIN | KHAKI       |
| LAVA      | LEAF         | MAGENTA | NAVY        |
| PUMPKIN   | RAVEN        | RED     | REGENCY RED |
| SAND      | SUNSHINE     | TAUPE   | TOFFEE      |
| TURQUOISE | WHITE        |         |             |

Vyrobeno v Německu | Dvojité barvení | Reaktivní barvení | Pásky se zadním upevněním | Stálobarevné | Zesílené zátěžové body na vazbách | Bezpečnostní šev | Odolnost proti zmačkání a snadná péče | Vhodné pro průmyslové praní a čištění | Lze prát až na 95 °C | Čišnická taška Napoli (CGW160) není součástí dodávky



**CGW121** | 00121-01 **Bistro Apron Roma 100 x 100 cm**

65% polyester / 35% bavlna  
100 x 100 cm  
215 g/m<sup>2</sup>

CG Workwear

|           |              |         |             |
|-----------|--------------|---------|-------------|
| BLACK     | BOTTLE GREEN | BUGATTI | CARAMEL     |
| CHERRY    | CHOCOLATE    | COPPER  | CURRY       |
| DARK BLUE | ELEFANT      | GRIFFIN | KHAKI       |
| LAVA      | LEAF         | MAGENTA | NAVY        |
| PUMPKIN   | RAVEN        | RED     | REGENCY RED |
| SAND      | SUNSHINE     | TAUPE   | TOFFEE      |
| TURQUOISE | WHITE        |         |             |

Vyrobeno v Německu | Dvojité barvení | Reaktivní barvení | Pásky se zadním upevněním | Stálobarevné | Zesílené zátěžové body na vazbách | Bezpečnostní šev | Odolnost proti zmačkání a snadná péče | Vhodné pro průmyslové praní a čištění | Lze prát až na 95 °C | Čišnická taška Napoli (CGW160) není součástí dodávky



**CGW110** | 00110-01 **Slit Apron Milano 100 x 100 cm**

65% polyester / 35% bavlna  
100 x 100 cm  
215 g/m<sup>2</sup>

CG Workwear

|           |              |         |             |
|-----------|--------------|---------|-------------|
| BLACK     | BOTTLE GREEN | BUGATTI | CARAMEL     |
| CHERRY    | CHOCOLATE    | COPPER  | CURRY       |
| DARK BLUE | ELEFANT      | GRIFFIN | KHAKI       |
| LAVA      | LEAF         | MAGENTA | NAVY        |
| PUMPKIN   | RAVEN        | RED     | REGENCY RED |
| SAND      | SUNSHINE     | TAUPE   | TOFFEE      |
| TURQUOISE | WHITE        |         |             |

Vyrobeno v Německu | Dlouhý rozpárk pro pohodlnou chůzi a propínací kravata | Reaktivní barvení | Pásky se zadním upevněním | Stálobarevné | Odolnost proti zmačkání a snadná péče | Dvojité barvení | Vhodné pro průmyslové praní a čištění | Lze prát až na 95 °C | Čišnická taška Napoli (CGW160) není součástí dodávky



**CGW111** | 00111-01 **Slit Apron Milano 80 x 100 cm**

65% polyester / 35% bavlna  
80 x 100 cm (Length x Width)  
215 g/m<sup>2</sup>

CG Workwear

|           |              |         |             |
|-----------|--------------|---------|-------------|
| BLACK     | BOTTLE GREEN | BUGATTI | CARAMEL     |
| CHERRY    | CHOCOLATE    | COPPER  | CURRY       |
| DARK BLUE | ELEFANT      | GRIFFIN | KHAKI       |
| LAVA      | LEAF         | MAGENTA | NAVY        |
| PUMPKIN   | RAVEN        | RED     | REGENCY RED |
| SAND      | SUNSHINE     | TAUPE   | TOFFEE      |
| TURQUOISE | WHITE        |         |             |

Vyrobeno v Německu | Dlouhý rozpárk pro pohodlnou chůzi a propínací kravata | Reaktivní barvení | Pásky se zadním upevněním | Stálobarevné | Odolnost proti zmačkání a snadná péče | Dvojité barvení | Vhodné pro průmyslové praní a čištění | Lze prát až na 95 °C | Čišnická taška Napoli (CGW160) není součástí dodávky

# GASTRONOMIE (BISTRO ZÁSTĚRY)

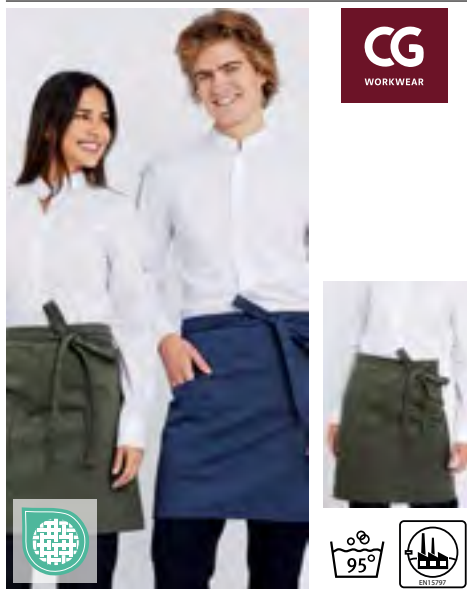

**CGW1272** | 01272-36 **Bistro Apron Vernazza**

65% polyester / 35% bavlna  
50 x 78 cm (Length x Width)  
215 g/m<sup>2</sup>

- BLUE MELANGE
- GREEN MELANGE
- GREY MELANGE

Elegantní žíhaný vzhled | Dvojitá nakládaná kapsa | S propínacím vázáním v zástěře | Lze prát na 95 °C, vhodné pro průmyslové praní

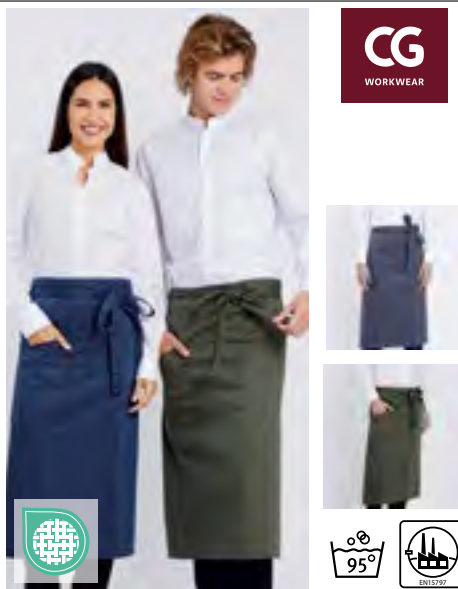

**CGW1271** | 01271-36 **Bistro Apron Macerata**

65% polyester / 35% bavlna  
80 x 100 cm (Length x Width)  
215 g/m<sup>2</sup>

- BLUE MELANGE
- GREEN MELANGE
- GREY MELANGE

Elegantní žíhaný vzhled | Dvojitá nakládaná kapsa | S propínacím vázáním v zástěře | Lze prát na 95 °C, vhodné pro průmyslové praní



**CGW128** | 00128-01 **Bistro Apron Pizzone Classic**

65% polyester / 35% bavlna  
80 x 71 cm (Length x Width)  
215 g/m<sup>2</sup>

|           |           |             |
|-----------|-----------|-------------|
| BLACK     | BUGATTI   | CHERRY      |
| CHOCOLATE | DARK BLUE | ELEFANT     |
| GRIFFIN   | KHAKI     | LAVA        |
| LEAF      | MARINE    | PALE GREY   |
| RAVEN     | RED       | REGENCY RED |
| SAND      | SUNSHINE  | TAUPE       |
| TOFFEE    | WHITE     |             |

Číšnická zástěra se 2 očky | Popruhy lze nahradit patentkami (popruhy nejsou součástí dodávky. Sadu popruhů naleznete pod číslem artiklu CGW42128) | Vysoce rafinovaná směsná textilie | Nemačkávé | Odolné | Lze prát do 95 °C | Vhodné pro průmyslové praní a čištění



**CGW128J** | 00128-32 **Bistro Apron Pizzone Jeans**

65% polyester / 35% bavlna  
80 x 71 cm (Length x Width)  
280 g/m<sup>2</sup>

- DENIM

Číšnická zástěra se 2 očky | Popruhy lze nahradit patentkami (popruhy nejsou součástí dodávky. Sadu popruhů naleznete pod číslem artiklu CGW42128) | Odolné | Lze prát až na 95 °C | Vhodné pro průmyslové praní a čištění



**CGW128M** | 00128-14 **Bistro Apron Pizzone Melange**

50% bavlna / 50% polyester  
80 x 71 cm (Length x Width)  
140 g/m<sup>2</sup>

- BLUE
- BROWN
- DARK GREY
- LIGHT GREY

Číšnická zástěra se 2 očky | Popruhy lze nahradit patentkami (popruhy nejsou součástí dodávky. Sadu popruhů naleznete pod číslem artiklu CGW42128) | Mimořádně lehká tkanina | Elegantní žíhaná tkanina | Odolné | Lze prát až na 95 °C | Vhodné pro průmyslové praní a čištění



**CGW42128** | 42128-01/14/32 **Pizzone Classic Strap Set**

65% polyester / 35% bavlna (Melange: 50% bavlna / 50% polyester)  
130 x 2,5 cm

|           |                   |                    |
|-----------|-------------------|--------------------|
| BLACK     | BLUE MELANGE      | BROWN MELANGE      |
| BUGATTI   | CHERRY            | CHOCOLATE          |
| DARK BLUE | DARK GREY MELANGE | DENIM              |
| ELEFANT   | GRIFFIN           | KHAKI              |
| LAVA      | LEAF              | LIGHT GREY MELANGE |
| MARINE    | PALE GREY         | RAVEN              |
| RED       | REGENCY RED       | SAND               |
| SUNSHINE  | TAUPE             | TOFFEE             |
| WHITE     |                   |                    |

Dva pásy pro číšnické zástěry o délce 130 cm a šířce 2,5 cm | S patentkou pro připevnění k oku na zástěře | Vysoce rafinovaná směsná textilie | Nemačkávé | Odolné | Lze prát až na 95 °C | Vhodné pro průmyslové praní a čištění



**CGW4111** | 04111-32 **Slit Apron Scanno**

65% polyester / 35% bavlna  
80 x 100 cm (Length x Width)  
280 g/m<sup>2</sup>

CG Workwear

DENIM

Vyrobeno v Německu | Odolná džínová tkanina | 6 ozdobných švů | Boční rozporek | Dvě velké boční našité kapsy | Dvě části na pero | S propínacím vázáním v zástěře | Zesílené zátěžové body na popruzích a rozparcích



**CGW4122** | 04122-32 **Bistro Apron Oricola**

65% polyester / 35% bavlna  
80 x 100 cm (Length x Width)  
280 g/m<sup>2</sup>

CG Workwear

DENIM

Vyrobeno v Německu | Odolná džínová tkanina | 6 ozdobných švů | Dvě velké boční našité kapsy | Dvě části na pero | S propínacím vázáním v zástěře | Zesílené zátěžové body na vazbách



**EX101** | 10120 **Apron 90 x 60 cm**

65% polyester / 35% bavlna  
90 x 60 cm (Width x Length)  
220 g/m<sup>2</sup>

Exner

|            |          |              |
|------------|----------|--------------|
| BLACK      | BORDEAUX | BOTTLE GREEN |
| GRAPHITE   | HOT PINK | LEMON GREEN  |
| NAVY       | PURPLE   | RED          |
| ROYAL BLUE | SAND     | SILVER GREY  |
| TERRACOTTA | TOFFEE   | TURQUOISE    |
| WHITE      | YELLOW   |              |

Zástěra s propínacím textilním popruhem | Barva černá: vhodná pro průmyslové praní (75 °C) | Ostatní barvy lze prát až na 60 °C |



**EX1014** | 1014910/1014920 **Waist Apron 90 x 60 cm**

100% polyester  
90 x 60 cm (Width x Length)  
220 g/m<sup>2</sup>

Exner

BLACK WHITE

S látkovými pásky po celé délce | 90 x 60 cm



**EX102** | 10220 **Apron 100 x 80 cm**

65% polyester / 35% bavlna  
100 x 80 cm (Width x Length)  
220 g/m<sup>2</sup>

Exner

|            |          |              |
|------------|----------|--------------|
| BLACK      | BORDEAUX | BOTTLE GREEN |
| GRAPHITE   | HOT PINK | LEMON GREEN  |
| NAVY       | PURPLE   | RED          |
| ROYAL BLUE | SAND     | SILVER GREY  |
| TERRACOTTA | TOFFEE   | TURQUOISE    |
| WHITE      | YELLOW   |              |

Zástěra s propínacím textilním popruhem | Barva černá: vhodná pro průmyslové praní (75 °C) | Ostatní barvy lze prát až na 60 °C |



**EX1024** | 10249 **Waist Apron 100 x 80 cm**

100% polyester  
100 x 80 cm (Width x Length)  
220 g/m<sup>2</sup>

Exner

BLACK WHITE

S látkovými pásky po celé délce | 100 x 80 cm

# GASTRONOMIE (BISTRO ZÁSTĚRY)



**EXNER**  
Mode mit System



**EX103** | 10320 **Apron 100 x 100 cm**

65% polyester / 35% bavlna

100 x 100 cm

220 g/m<sup>2</sup>

Exner

|            |          |              |
|------------|----------|--------------|
| BLACK      | BORDEAUX | BOTTLE GREEN |
| GRAPHITE   | HOT PINK | LEMON GREEN  |
| NAVY       | PURPLE   | RED          |
| ROYAL BLUE | SAND     | SILVER GREY  |
| TERRACOTTA | TOFFEE   | TURQUOISE    |
| WHITE      | YELLOW   |              |

Zástěra s propínacím textilním popruhem | Barva černá: vhodná pro průmyslové praní (75 °C) | Ostatní barvy lze prát až na 60 °C |



**EXNER**  
Mode mit System



**EX1034** | 10349 **Waist Apron 100 x 100 cm**

100% polyester

100 x 100 cm

220 g/m<sup>2</sup>

Exner

|       |       |
|-------|-------|
| BLACK | WHITE |
|-------|-------|

S látkovými pásky po celé délce | 100 x 100 cm



**EXNER**  
Mode mit System



**EX117** | 117 **Apron XXL 130 x 100 cm**

65% polyester / 35% bavlna (Black Pinstripe, White: 100% bavlna)

130 x 100 cm (Width x Length)

220 g/m<sup>2</sup>

Exner

|              |                 |          |
|--------------|-----------------|----------|
| BLACK        | BLACK PINSTRIPE | BORDEAUX |
| BOTTLE GREEN | NAVY            | RED      |
| SILVER GREY  | TERRACOTTA      | TOFFEE   |
| WHITE        | YELLOW          |          |

Zástěra s propínacím textilním popruhem | Extra široká, uzavřená na všech stranách | Barva černá: vhodná pro průmyslové praní (75 °C) | Ostatní barvy lze prát až na 60 °C |



**KUSTOM KIT**  
**bargear**



**K514** | KK514 **Long Superwash® 60° Bar Apron Unisex**

100% bavlna

89 x 79 cm (Width x Length)

280 g/m<sup>2</sup>

Bargear

|        |           |        |
|--------|-----------|--------|
| LIME   | NAVY      | ORANGE |
| PURPLE | RASPBERRY | RED    |
| ROYAL  | TURQUOISE |        |

Bavlněný kepr | Vázání v pase ze stejné látky | Dvojitá přední kapsa uprostřed | Superwash 60 °



**KARLOWSKY**



**KY005** | BSS 3 **Bistro Apron Ibiza**

65% polyester / 35% bavlna

110 x 90 cm (Width x Length)

215 g/m<sup>2</sup>

Karlowsky

|                           |                     |                        |
|---------------------------|---------------------|------------------------|
| ANTHRACITE (CA. P. 7540C) | BLACK (CA. P. 419C) | BORDEAUX (CA. P. 209C) |
| LIGHT BROWN (CA. P. 438C) | NAVY (CA. P. 533C)  | RED (CA. P. 186C)      |
| SAND (CA. P. 7529C)       | WHITE               |                        |

Keprová vazba, 215 g/m<sup>2</sup> | Vysoce rafinovaná, předsrážená, stálobarevná, se snadnou údržbou | Bistro zástěra s propínacími látkovými popruhy se zesílenými zátěžovými body | Vhodné pro průmyslové praní | Lze prát do 95 °C |



**KARLOWSKY**



**KY011** | BBSS1 **Bistro Apron Basic**

65% polyester / 35% bavlna

100 x 75 cm (Width x Length)

215 g/m<sup>2</sup>

Karlowsky

|                           |                            |                            |
|---------------------------|----------------------------|----------------------------|
| ANTHRACITE (CA. P. 7540C) | AUBERGINE (CA. P. 5185C)   | BASALT GREY (CA. P. 4270C) |
| BLACK (CA. P. 419C)       | BLUE (CA. P. 7686C)        | BORDEAUX (CA. P. 209C)     |
| CAMEL (CA. P. 7504C)      | FOREST GREEN (CA. P. 554C) | LIGHT BROWN (CA. P. 438C)  |
| LIME (CA. P. 2303C)       | MOSS GREEN (CA. P. 7764C)  | MUSTARD (CA. P. 146C)      |
| NAVY (CA. P. 533C)        | PINE GREEN (CA. P. 4189C)  | PINK (CA. P. 7636C)        |
| RASPBERRY (CA. P. 4059C)  | RED (CA. P. 186C)          | SAND (CA. P. 7529C)        |
| SUN YELLOW (CA. P. 127C)  | TURQUOISE (CA. P. 633C)    | WHITE                      |

Keprová vazba, 215 g/m<sup>2</sup> | Bistro zástěra s propínacími látkovými popruhy se zesílenými zátěžovými body | Lze prát do 60 °C



KARLOWSKY\*



**KY057** | VS 13 **Waist Apron New-Nature**

65% polyester / 35% bavlna  
90 x 55 cm (Width x Length)  
215 g/m<sup>2</sup>

Karlowsky

|                           |                       |                           |
|---------------------------|-----------------------|---------------------------|
| AUBERGINE (CA. P. 5185C)  | BLACK (CA. P. 419C)   | CINNAMON (CA. P. 2321C)   |
| MOSS GREEN (CA. P. 7764C) | PEBBLE (CA. P. 4268C) | STEEL BLUE (CA. P. 2380C) |

Keprová vazba, 215 g/m<sup>2</sup> | Stálobarevná, snadná údržba, udržitelná | Moderní a udržitelná krátká zástěra v přirozeném městském stylu | Výrobek obsahuje 65 % recyklovaného polyesteru a byl vyroben postupem přívětivým k životnímu prostředí a společensky zodpovědně | Inovativní boční otvory pro snadný přístup ke kapsám kalhot | Stahovací pásky v pase vyrobené z kontrastních šňůrek poskytují přirozený vzhled a skvěle padnou | Dvě poutka v horní části pasu pro snadnější zavazování | Kontrastní švy na poutkách a kapsách doplňují přirozený vzhled | Certifikace Green Button, [www.g-k.eu/karlowsky](http://www.g-k.eu/karlowsky)



KARLOWSKY\*



**KY112** | BBSS 3 **Bistro Apron Basic With Pocket**

65% polyester / 35% bavlna  
70 x 70 cm (Width x Length)  
215 g/m<sup>2</sup>

Karlowsky

|                           |                     |                        |
|---------------------------|---------------------|------------------------|
| ANTHRACITE (CA. P. 7540C) | BLACK (CA. P. 419C) | BORDEAUX (CA. P. 209C) |
| NAVY (CA. P. 533C)        | RED (CA. P. 186C)   | WHITE                  |

Keprová vazba, 215 g/m<sup>2</sup> | Zástěra Bistro s propínacím popruhem vyrobeným z tkaniny zástěry | Uzávěrky na popruzích zástěry poskytují větší odolnost | Našíťá kapsa (40 x 20 cm) se 2 praktickými oddíly | Lze prát do 60 °C

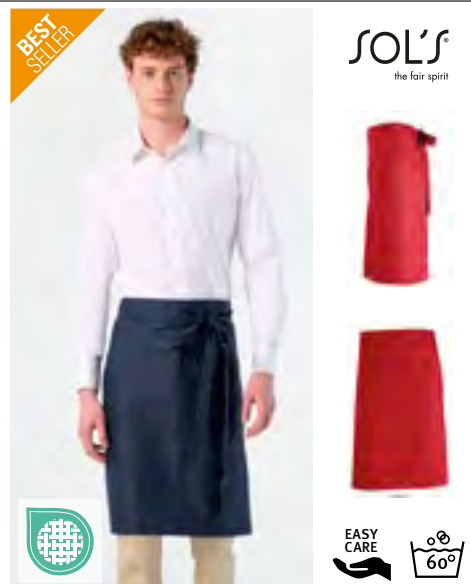

BEST SELLER

SOL'S  
the fair spirit



**L995** | 88020 **Medium Apron Greenwich**

65% polyester / 35% bavlna  
90 x 65 cm (Width x Length)  
240 g/m<sup>2</sup>

SOL'S

|                   |             |            |
|-------------------|-------------|------------|
| BOTTLE GREEN      | BURGUNDY    | CHOCOLATE  |
| DARK GREY (SOLID) | DARK PURPLE | DEEP BLACK |
| NAVY              | RED         | ROPE       |
| WHITE             |             |            |

Velká kapsa se 2 přihrádkami



**X984** | PS5070 **Pizza Apron**

80% polyester / 20% bavlna (Olive: 100% polyester)  
70 x 50 cm (Width x Length)  
200 g/m<sup>2</sup>

Link Kitchen Wear

|                            |                             |                                 |                           |
|----------------------------|-----------------------------|---------------------------------|---------------------------|
| APPLE (CA. P. 360)         | AUBERGINE (CA. P. 5115)     | BLACK                           | BOTTLE GREEN (CA. P. 560) |
| BROWN (CA. P. 476)         | BURGUNDY (CA. P. 216)       | DARK GREY (CA. P. 431)          | EMERALD (CA. P. 341)      |
| FUCHSIA (CA. P. 219)       | HOT PINK (CA. P. 241C)      | KHAKI (CA. P. 7503)             | LEMON (CA. P. 127)        |
| LIGHT BLUE (CA. P. 2708)   | LIME (CA. P. 382)           | MIDBLUE (CA. P. 2718)           | NAVY (CA. P. 2766)        |
| OLIVE (CA. P. 378)         | ORANGE (CA. P. 1655)        | PALE GREY (SILVER) (CA. P. 428) | PINK (CA. P. 1895)        |
| POSTMAN GREY (CA. P. 7545) | PURPLE (CA. P. 269)         | RED (CA. P. 200)                | ROYAL (CA. P. 286)        |
| SAGE (CA. P. 5497)         | STRAWBERRY RED (CA. P. 186) | SUNFLOWER (CA. P. 136C)         | TURQUOISE (CA. P. 312)    |
| WHITE                      |                             |                                 |                           |

Keprová vazba | Předšrážené | Reaktivně barvené | Zesílení v zátěžových bodech | Minimální žehlení | Pásek z jednoho kusu z látky zástěry | Bez potisku, lze prát do 60 °C



**X985** | TS8090 **Terras Apron**

80% polyester / 20% bavlna  
90 x 80 cm (Width x Length)  
200 g/m<sup>2</sup>

Link Kitchen Wear

|                            |                             |                                 |                           |
|----------------------------|-----------------------------|---------------------------------|---------------------------|
| APPLE (CA. P. 360)         | AUBERGINE (CA. P. 5115)     | BLACK                           | BOTTLE GREEN (CA. P. 560) |
| BROWN (CA. P. 476)         | BURGUNDY (CA. P. 216)       | DARK GREY (CA. P. 431)          | EMERALD (CA. P. 341)      |
| FUCHSIA (CA. P. 219)       | HOT PINK (CA. P. 241C)      | KHAKI (CA. P. 7503)             | LEMON (CA. P. 127)        |
| LIGHT BLUE (CA. P. 2708)   | LIME (CA. P. 382)           | MIDBLUE (CA. P. 2718)           | NAVY (CA. P. 2766)        |
| OLIVE (CA. P. 378)         | ORANGE (CA. P. 1655)        | PALE GREY (SILVER) (CA. P. 428) | PINK (CA. P. 1895)        |
| POSTMAN GREY (CA. P. 7545) | PURPLE (CA. P. 269)         | RED (CA. P. 200)                | ROYAL (CA. P. 286)        |
| SAGE (CA. P. 5497)         | STRAWBERRY RED (CA. P. 186) | SUNFLOWER (CA. P. 136C)         | TURQUOISE (CA. P. 312)    |
| WHITE                      |                             |                                 |                           |

Keprová vazba | Předšrážené | Reaktivně barvené | Přední kapsa má rozměry 25 x 20 cm s praktickým držákem na tužku | Zesílení v zátěžových bodech | Minimální žehlení | Pásek z jednoho kusu z látky zástěry | Bez potisku, lze prát do 60 °C



**PW158** | PR158 **Colours Collection Bar Apron**

65% polyester / 35% bavlna  
90 x 80 cm (Width x Length)  
195 g/m<sup>2</sup>

Premier Workwear

|                        |                         |                            |                                  |
|------------------------|-------------------------|----------------------------|----------------------------------|
| AQUA (CA. P. 344C)     | BLACK (CA. P. BLACK C)  | BOTTLE GREEN (CA. P. 560C) | BROWN (CA. P. 476C)              |
| BURGUNDY (CA. P. 216C) | DARK GREY (CA. P. 431C) | EMERALD (CA. P. 341C)      | FUCHSIA (CA. P. 219C)            |
| HOT PINK (CA. P. 214C) | KHAKI (CA. P. 7503C)    | LIME (CA. P. 382C)         | NATURAL (CA. P. 1205C)           |
| NAVY (CA. P. 2766C)    | OLIVE (CA. P. 7763C)    | ORANGE (CA. P. 1655C)      | PALE GREY (SILVER) (CA. P. 428C) |
| PINK (CA. P. 1895C)    | PURPLE (CA. P. 269C)    | RED (CA. P. 200C)          | ROYAL (CA. P. 286C)              |
| SAGE (CA. P. 5497C)    | SUNFLOWER (CA. P. 136C) | TURQUOISE (CA. P. 312C)    | WHITE                            |

Snadná údržba | Jedna kapsa v kombinaci s kapsou na pero | 90cm pásky ze stejné látky | Průmyslové praní: 85 °C | Domácí praní: 60 °C | Kepr | Velikost kapsy: 26 x 21 cm (šířka x výška) | Certifikace WRAP



**PW159** | PR159 **'Colours' 2 in 1 Apron**

65% polyester / 35% bavlna  
60 x 62 cm (Width x Length)

Premier Workwear

|                        |                             |                        |                        |
|------------------------|-----------------------------|------------------------|------------------------|
| BLACK (CA. P. BLACK C) | BOTTLE GREEN (CA. P. 7736C) | BURGUNDY (CA. P. 209C) | EMERALD (CA. P. 7728C) |
| KHAKI (CA. P. 7536C)   | NAVY (CA. P. 533C)          | ORANGE (CA. P. 172C)   | PURPLE (CA. P. 7447C)  |
| RED (CA. P. 201C)      | ROYAL (CA. P. 7687C)        |                        |                        |

Bavlněný kepr | Zástěra s laclm a do pasu v jednom | Kapsa vhodná na tablet u obou stylů | Vázání ze stejné látky | Přeloží se napůl, vázací pásky za krk se odstraní a vznikne zástěra do pasu



**PW151** | PR151 **Colours Collection Mid Length Apron**

65% polyester / 35% bavlna  
70 x 50 cm (Width x Length)  
195 g/m<sup>2</sup>

Premier Workwear

|                              |                            |                           |
|------------------------------|----------------------------|---------------------------|
| APPLE (CA. P. 360C)          | AQUA (CA. P. 344C)         | AUBERGINE (CA. P. 5115C)  |
| BLACK (CA. P. BLACK C)       | BOTTLE GREEN (CA. P. 560C) | BROWN (CA. P. 476C)       |
| BURGUNDY (CA. P. 216C)       | CHESTNUT (CA. P. 7525C)    | DARK GREY (CA. P. 431C)   |
| EMERALD (CA. P. 341C)        | FUCHSIA (CA. P. 219C)      | HOT PINK (CA. P. 214C)    |
| KHAKI (CA. P. 7503C)         | LIME (CA. P. 382C)         | MARINE BLUE (CA. P. 281C) |
| MOCHA (CA. P. 7505C)         | NATURAL (CA. P. 1205C)     | NAVY (CA. P. 2766C)       |
| OASIS GREEN (CA. P. 371C)    | OLIVE (CA. P. 378C)        | ORANGE (CA. P. 1655C)     |
| PINK (CA. P. 1895C)          | PURPLE (CA. P. 269C)       | RED (CA. P. 200C)         |
| RICH VIOLET (CA. P. 2587C)   | ROYAL (CA. P. 286C)        | SAGE (CA. P. 5497C)       |
| SAPPHIRE (CA. P. 300C)       | SILVER (CA. P. 428C)       | STEEL (CA. P. 7545C)      |
| STRAWBERRY RED (CA. P. 186C) | SUNFLOWER (CA. P. 136C)    | TEAL (CA. P. 3155C)       |
| TERRACOTTA (CA. P. 159C)     | TURQUOISE (CA. P. 312C)    | WHITE                     |

Střední délka (nebo poloviční zástěra) k dispozici ve 40 barvách | Pásky ze stejné látky dlouhé 90 cm | Domácí praní na 60 °C | Bavlna-kepr | Certifikace WRAP





NEW

NEO  
BLU  
PEOPLE IN MOTION

**NB4456** | 04456 **High-End Waist Apron**

100% bavlna  
86 x 104 cm  
270 g/m<sup>2</sup>

NEOBLU

DEEP BLACK NIGHT OPTIC WHITE

Mimořádně dlouhá, odolná zástěra do pasu | Široké vázání v pase – 88 cm | Plátno



NEW

LINK  
KITCHEN  
WEAR



**X1140** | FS100140 **French Apron XXL**

65% polyester / 35% bavlna  
100 x 140 cm  
240 g/m<sup>2</sup>

Link Kitchen Wear

|       |              |       |
|-------|--------------|-------|
| BLACK | BOTTLE GREEN | BROWN |
| NAVY  | ORANGE       | RED   |
| SAND  | YELLOW       |       |

Keprová vazba | Předsrážené | Reaktivní barvení | Řemen z jednoho kusu materiálu | V namáhaných místech zesílené prošití | Tištěný štítek



NEW

LINK  
KITCHEN  
WEAR



**X1140P** | FS100140..Z **French Apron XXL with Pocket**

65% polyester / 35% bavlna  
100 x 140 cm  
240 g/m<sup>2</sup>

Link Kitchen Wear

|       |       |            |
|-------|-------|------------|
| BLACK | BROWN | MOUSE GREY |
| NAVY  | ROYAL | SAND       |

Keprová vazba | Předsrážené | Reaktivní barvení | Kapsa má rozměry 19 x 35 cm, je rovnoměrně rozložena na úrovni pasu | Řemen z jednoho kusu materiálu | V namáhaných místech zesílené prošití | Tištěný štítek



LINK  
KITCHEN  
WEAR



**X1000** | KS70120 **Cook's Apron XL**

65% polyester / 35% bavlna (Natural: 100% bavlna)  
70 x 120 cm (Length x Width)  
240 g/m<sup>2</sup>

Link Kitchen Wear

|                          |                           |                      |
|--------------------------|---------------------------|----------------------|
| BLACK                    | BOTTLE GREEN (CA. P. 560) | BROWN (CA. P. 476)   |
| BURGUNDY (CA. P. 216)    | DARK GREY (CA. P. 431)    | MOUSE GREY           |
| NATURAL (CA. P. 7499)    | NAVY (CA. P. 2766)        | ORANGE (CA. P. 1655) |
| RED (CA. P. 200)         | ROYAL (CA. P. 286)        | SAND                 |
| TERRACOTTA (CA. P. 4840) | WHITE                     | YELLOW               |

Keprová vazba | Předsrážené | Reaktivně barvené | Zesílení v zátěžových bodech | Minimální žehlení | Pásek z jednoho kusu z látky zástěry | Bez potisku, lze prát do 60 °C



LINK  
KITCHEN  
WEAR



**X1000T** | KS70120Z **Cook's Apron With Pocket**

65% polyester / 35% bavlna  
70 x 120 cm (Length x Width)  
240 g/m<sup>2</sup>

Link Kitchen Wear

|        |          |      |
|--------|----------|------|
| BLACK  | BORDEAUX | NAVY |
| ORANGE | RED      | SAND |
| WHITE  | YELLOW   |      |

Keprová vazba | Předsrážené | Reaktivně barvené | Zesílení v zátěžových bodech | Minimální žehlení | Pásek z jednoho kusu z látky zástěry | Bez potisku, lze prát do 60 °C



LINK  
KITCHEN  
WEAR



**X996** | KS70100EU **Cook's Apron - EU Production**

65% polyester / 35% bavlna  
100 x 70 cm (Width x Length)  
240 g/m<sup>2</sup>

Link Kitchen Wear

|                        |          |                      |
|------------------------|----------|----------------------|
| BLACK                  | BORDEAUX | BOTTLE GREEN         |
| DARK GREY (CA. P. 431) | NAVY     | ORANGE (CA. P. 1655) |
| RED                    | ROYAL    | SAND                 |
| WHITE                  | YELLOW   |                      |

Keprová vazba | Předsrážené | Reaktivně barvené | Zesílení v zátěžových bodech | Minimální žehlení | Pásek z jednoho kusu z látky zástěry | Bez potisku, lze prát do 60 °C | Výroba v EU

# GASTRONOMIE (BISTRO ZÁSTĚRY)



**X989** | KS70100JNS **Jeans Cook's Apron**

80% bavlna / 20% polyester  
100 x 70 cm (Width x Length)  
300 g/m<sup>2</sup>

Link Kitchen Wear

|       |       |
|-------|-------|
| BLACK | DENIM |
|-------|-------|

Keprová vazba | Předsrážené | Reaktivně barvené |  
Zesílení v zátěžových bodech | Minimální žehlení |  
Pásek z jednoho kusu z látky zástěry | Bez potisku,  
Ize prát do 60 °C



**X975** | KS70100PES **Cook's Apron Sublimation**

100% polyester  
100 x 70 cm (Width x Length)  
240 g/m<sup>2</sup>

Link Kitchen Wear

|       |
|-------|
| WHITE |
|-------|

Keprová vazba | Extra zesílení v klíčových bodech |  
Minimální žehlení | Pásek z 1 kusu z látky zástěry |  
Bez potisku, Ize prát až na 95 °C



**X970** | KS70100 **Cook's Apron**

65% polyester / 35% bavlna (Natural: 100% bavlna)  
100 x 70 cm (Width x Length)  
240 g/m<sup>2</sup>

Link Kitchen Wear

|                       |                        |              |
|-----------------------|------------------------|--------------|
| BLACK                 | BORDEAUX               | BOTTLE GREEN |
| BROWN                 | DARK GREY (CA. P. 431) | MOUSE GREY   |
| NATURAL (CA. P. 7499) | NAVY                   | ORANGE       |
| RED                   | ROYAL                  | SAND         |
| WHITE                 | YELLOW                 |              |

Keprová vazba | Předsrážené | Reaktivně barvené |  
Zesílení v zátěžových bodech | Minimální žehlení |  
Pásek z jednoho kusu z látky zástěry | Bez potisku,  
Ize prát do 60 °C



**X970T** | KS70100Z **Cook's Apron With Pocket**

65% polyester / 35% bavlna (Natural: 100% bavlna)  
100 x 70 cm (Width x Length)  
240 g/m<sup>2</sup>

Link Kitchen Wear

|                          |                        |              |
|--------------------------|------------------------|--------------|
| BLACK                    | BORDEAUX               | BOTTLE GREEN |
| BROWN                    | DARK GREY (CA. P. 431) | MOUSE GREY   |
| NATURAL (CA. P. 7499)    | NAVY                   | ORANGE       |
| RED                      | ROYAL                  | SAND         |
| TERRACOTTA (CA. P. 4840) | WHITE                  | YELLOW       |

Keprová vazba | Předsrážené | Reaktivně barvené |  
Přední kapsa má rozměry 19 x 35 cm, je rovnoměrně rozložena na úrovni v pase |  
Zesílení v zátěžových bodech | Minimální žehlení |  
Pásek z jednoho kusu z látky zástěry | Bez potisku, Ize prát do 60 °C |



**X70140** | KS70140 **Cook's Apron XXL**

65% polyester / 35% bavlna (Natural: 100% bavlna)  
70 x 140 cm  
240 g/m<sup>2</sup>

Link Kitchen Wear

|         |              |        |
|---------|--------------|--------|
| BLACK   | BOTTLE GREEN | BROWN  |
| NATURAL | ORANGE       | RED    |
| ROYAL   | SAND         | YELLOW |

Keprová vazba | Předsrážené | Reaktivní barvení |  
Řemen z jednoho kusu materiálu | V namáhaných místech zesílené prošití |  
Tišťený štítek



**X70140P** | KS70140..Z **Cook's Apron XXL with Pocket**

65% polyester / 35% bavlna  
70 x 140 cm  
240 g/m<sup>2</sup>

Link Kitchen Wear

|       |       |            |
|-------|-------|------------|
| BLACK | BROWN | MOUSE GREY |
| SAND  |       |            |

Keprová vazba | Předsrážené | Reaktivní barvení |  
Kapsa má rozměry 19 x 35 cm, je rovnoměrně rozložena na úrovni pasu |  
Řemen z jednoho kusu materiálu | V namáhaných místech zesílené prošití |  
Tišťený štítek





**X961** | FS100120

### Bistro Apron XL

65% polyester / 35% bavlna (Natural: 100% bavlna)  
120 x 100 cm (Width x Length)  
240 g/m<sup>2</sup>

Link Kitchen Wear

|        |            |                       |       |
|--------|------------|-----------------------|-------|
| BLACK  | BORDEAUX   | BOTTLE GREEN          | BROWN |
| KHAKI  | MOUSE GREY | NATURAL (CA. P. 7499) | NAVY  |
| ORANGE | RED        | ROYAL                 | WHITE |
| YELLOW |            |                       |       |

Klasická zástěra jako X968, ale široká (120 cm) | Keprová vazba | Předsrážené | Reaktivně barvené | zesílení v zátěžových bodech | Minimální žehlení | Bez potisku, lze prát do 60 °C



**X961T** | FS100120 Z

### Bistro Apron XL With Front Pocket

65% polyester / 35% bavlna (Natural: 100% bavlna)  
120 x 100 cm (Width x Length)  
240 g/m<sup>2</sup>

Link Kitchen Wear

|        |            |                       |                          |
|--------|------------|-----------------------|--------------------------|
| BLACK  | BORDEAUX   | BOTTLE GREEN          | BROWN                    |
| KHAKI  | MOUSE GREY | NATURAL (CA. P. 7499) | NAVY                     |
| ORANGE | RED        | ROYAL                 | TERRACOTTA (CA. P. 4840) |
| WHITE  | YELLOW     |                       |                          |

Klasická zástěra jako X968T, ale široká (120 cm) | Keprová vazba | Předsrážené | Reaktivně barvené | Přední kapsa má rozměry 19 x 35 cm, je rovnoměrně rozloženo na úrovni v pase | zesílení v zátěžových bodech | Minimální žehlení | Bez potisku, lze prát do 60 °C |



**X962** | FS100100SP

### Bistro Apron With Split

65% polyester / 35% bavlna (Natural: 100% bavlna)  
100 x 100 cm  
240 g/m<sup>2</sup>

Link Kitchen Wear

|            |                          |              |
|------------|--------------------------|--------------|
| BLACK      | BORDEAUX                 | BOTTLE GREEN |
| BROWN      | DARK GREY (CA. P. 431)   | KHAKI        |
| MOUSE GREY | NATURAL (CA. P. 7499)    | NAVY         |
| ORANGE     | PURPLE                   | RED          |
| ROYAL      | TERRACOTTA (CA. P. 4840) | WHITE        |
| YELLOW     |                          |              |

Keprová vazba | Extra zesílení v klíčových bodech | Reaktivně barvené a sanforizované | Snadná údržba | Předsrážené | Stálobarevné | Pohodlné rozdělení | Pásek z 1 kusu z látky zástěry | Bez potisku lze prát při 60 °C



**X962T** | FS100100SP Z

### Bistro Apron With Split And Front Pocket

65% polyester / 35% bavlna (Natural: 100% bavlna)  
100 x 100 cm  
240 g/m<sup>2</sup>

Link Kitchen Wear

|                          |                        |              |
|--------------------------|------------------------|--------------|
| BLACK                    | BORDEAUX               | BOTTLE GREEN |
| BROWN                    | DARK GREY (CA. P. 431) | KHAKI        |
| MOUSE GREY               | NATURAL (CA. P. 7499)  | NAVY         |
| ORANGE                   | RED                    | ROYAL        |
| TERRACOTTA (CA. P. 4840) | WHITE                  | YELLOW       |

Keprová vazba | Extra zesílení v klíčových bodech | Reaktivně barvené | Minimální žehlení | Předsrážené | Stálobarevné | Pohodlné rozdělení | Přední kapsa má rozměry 19 x 35 cm, je rovnoměrně rozloženo na úrovni v pase | Pásek z 1 kusu z látky zástěry | Bez potisku lze prát při 60 °C



**X968** | FS100100

### Bistro Apron

65% polyester / 35% bavlna (Natural: 100% bavlna)  
100 x 100 cm  
240 g/m<sup>2</sup>

Link Kitchen Wear

|            |                        |              |
|------------|------------------------|--------------|
| BLACK      | BORDEAUX               | BOTTLE GREEN |
| BROWN      | DARK GREY (CA. P. 431) | KHAKI        |
| MOUSE GREY | NATURAL (CA. P. 7499)  | NAVY         |
| ORANGE     | PURPLE                 | RED          |
| ROYAL      | WHITE                  | YELLOW       |

Keprová vazba | Předsrážené | Reaktivně barvené | zesílení v zátěžových bodech | Minimální žehlení | Pásek z jednoho kusu z látky zástěry | Bez potisku, lze prát do 60 °C

# GASTRONOMIE (BISTRO ZÁSTĚRY)



**X968T** | FS100100 Z **Bistro Apron With Front Pocket**

65% polyester / 35% bavlna (Natural: 100% bavlna)  
**100 x 100 cm**  
 240 g/m<sup>2</sup>

Link Kitchen Wear

|                          |          |              |                       |
|--------------------------|----------|--------------|-----------------------|
| BLACK                    | BORDEAUX | BOTTLE GREEN | BROWN                 |
| DARK GREY (CA. P. 431)   | KHAKI    | MOUSE GREY   | NATURAL (CA. P. 7499) |
| NAVY                     | ORANGE   | RED          | ROYAL                 |
| TERRACOTTA (CA. P. 4840) | WHITE    | YELLOW       |                       |

Keprová vazba | Předšrážené | Reaktivně barvené | Přední kapsa má rozměry 19 x 35 cm, je rovnoměrně rozloženo na úrovni v pase | Zesílení v zátěžových bodech | Minimální žehlení | Pásek z jednoho kusu z látky zástěry | Bez potisku, lze prát do 60 °C



**X973** | FS100100PES **Bistro Apron Sublimation**

100% polyester  
**100 x 100 cm**  
 240 g/m<sup>2</sup>

Link Kitchen Wear

|       |
|-------|
| WHITE |
|-------|

Keprová vazba | Extra zesílení v klíčových bodech | Minimální žehlení | Bez potisku, lze prát až na 95 °C |



**X992** | FS100100SPJNS **Jeans Bistro Apron With Split**

80% bavlna / 20% polyester  
**100 x 100 cm**  
 300 g/m<sup>2</sup>

Link Kitchen Wear

|       |       |
|-------|-------|
| BLACK | DENIM |
|-------|-------|

Keprová vazba | Předšrážené | Reaktivně barvené | Pohodlné rozdělení | Přední kapsa má rozměry 19 x 35 cm, je rovnoměrně rozloženo na úrovni v pase | Zesílení v zátěžových bodech | Minimální žehlení | Pásek z jednoho kusu z látky zástěry | Bez potisku, lze prát do 60 °C



**X995** | FS100100EU **Bistro Apron - EU Production**

65% polyester / 35% bavlna  
**100 x 100 cm**  
 240 g/m<sup>2</sup>

Link Kitchen Wear

|       |                      |              |                        |
|-------|----------------------|--------------|------------------------|
| BLACK | BORDEAUX             | BOTTLE GREEN | DARK GREY (CA. P. 431) |
| NAVY  | ORANGE (CA. P. 1665) | RED          | ROYAL                  |
| SAND  | WHITE                | YELLOW       |                        |

Keprová vazba | Předšrážené | Reaktivně barvené | Zesílení v zátěžových bodech | Minimální žehlení | Pásek z jednoho kusu z látky zástěry | Bez potisku, lze prát do 60 °C | Výroba v EU



**PW102** | PR102 **Organic Cotton Bib Apron (No Pocket)**

100% bavlna  
60 x 87 cm (Width x Length)  
240 g/m<sup>2</sup>

Premier Workwear

|                       |                          |                         |                            |
|-----------------------|--------------------------|-------------------------|----------------------------|
| APPLE (CA. P. 360C)   | AUBERGINE (CA. P. 5115C) | BLACK (CA. P. BLACK C)  | BOTTLE GREEN (CA. P. 560C) |
| BROWN (CA. P. 476C)   | BURGUNDY (CA. P. 216C)   | DARK GREY (CA. P. 431C) | HOT PINK (CA. P. 214C)     |
| KHAKI (CA. P. 7503C)  | LIME (CA. P. 382C)       | NATURAL (CA. P. 1205C)  | NAVY (CA. P. 2766C)        |
| ORANGE (CA. P. 1655C) | PURPLE (CA. P. 269C)     | RED (CA. P. 200C)       | ROYAL (CA. P. 286C)        |
| SILVER (CA. P. 428C)  | STEEL (CA. P. 6545C)     | TURQUOISE (CA. P. 312C) | WHITE                      |

Predsražený absorbní těžký bavlněný kepr, zástěra s laclem | Organická bavlna | Vázání ze stejné látky | Délka od pasu 62 cm

PREMIER®



**PW115** | PR115 **Waterproof Bib Apron**

100% polyester, povlak: 100% polyuretan  
72 x 86 cm (Width x Length)  
110 g/m<sup>2</sup>

Premier Workwear

|                        |                   |                      |                         |
|------------------------|-------------------|----------------------|-------------------------|
| BLACK (CA. P. BLACK C) | BOTTLE GREEN      | BURGUNDY             | DARK GREY (CA. P. 425C) |
| NAVY (CA. P. 533C)     | RED (CA. P. 201C) | ROYAL (CA. P. 7687C) | WHITE                   |

Nastavitelná přezka na krku | Voděodolné | Odolné vůči bělícím prostředkům | Šňůrky ze stejné látky



PREMIER®



**DL200** | DP200 **Recycled Polyester Bib Apron**

100% polyester  
80 x 85 cm (Width x Length)  
195 g/m<sup>2</sup>

Dennys London

|            |          |              |
|------------|----------|--------------|
| BISCUIT    | BLACK    | BOTTLE GREEN |
| GRIFFIN    | HOT PINK | LIGHT OLIVE  |
| LIME       | MID BLUE | NAVY         |
| OLIVE      | ORANGE   | RED          |
| ROYAL      | SAGE     | SEA GRASS    |
| STORM GREY | WHITE    |              |

Jednobarevné vazby na zástěře a nastavitelné vázání | Odolná proti pomačkání, rychleschnoucí, dlouhá životnost | Snadná údržba, snadné žehlení a odolné vůči bělícím prostředkům

Dennys LONDON®



**DL010** | DP10 **Bib Apron with Adjustable Halter**

65% polyester / 35% bavlna  
91 x 91 cm  
245 g/m<sup>2</sup>

Dennys London

|         |              |             |
|---------|--------------|-------------|
| BLACK   | BOTTLE GREEN | CLARET      |
| GRIFFIN | LIGHT GREY   | LIGHT OLIVE |
| NAVY    | OLIVE        | PEAT        |
| RED     | ROYAL        | STORM GREY  |

Neviditelná nastavitelná zarážka | Vázací pásy ze stejného materiálu | Odolné vůči bělícím prostředkům | Lze prát | Snadná údržba | Odolná tkanina | Max. teplota praní 65 °C

Dennys LONDON®



**DL130** | DP130 **Apron With Grey Ties Crossover**

65% polyester / 35% bavlna  
70 x 91 cm (Width x Length)  
245 g/m<sup>2</sup>

Dennys London

|       |              |            |
|-------|--------------|------------|
| BLACK | BOTTLE GREEN | CLARET     |
| OLIVE | RED          | STORM GREY |

Zástěra se zkříženým vázáním, aby se snížilo napětí na zadní straně krku | Kontrastní vázací páska | 1 velká kapsa | Odolné vůči bělícím prostředkům



Dennys LONDON®

NEO  
BLU

PEOPLE IN MOTION

NEW



NB4455 | 04455

High-End Bib Apron

100% bavlna

115 x 104 cm

270 g/m<sup>2</sup>

NEOBLU

DEEP BLACK NIGHT OPTIC WHITE

Mimořádně dlouhá, odolná zástěra s laclem | Nastavitelný pásek za krk | Široké vázání v pase – 88 cm | Plátno



**PW165** | PR165 **Essential Bib Apron**

65% polyester / 35% bavlna (Black: 80% polyester / 20% bavlna)  
**67 x 78 cm (Width x Length)**  
 170 g/m<sup>2</sup> Premier Workwear

|                        |                         |                    |
|------------------------|-------------------------|--------------------|
| BLACK (CA. P. BLACK C) | DARK GREY (CA. P. 425C) | NAVY (CA. P. 533C) |
| RED (CA. P. 201C)      | ROYAL (CA. P. 7687C)    | WHITE              |

Výstřih a šňůrky ze stejné látky | Lze prát na 60 °C | Certifikace WRAP



**PW112** | PR112 **Apron (Fairtrade Cotton)**

100% bavlna  
**60 x 84 cm (Width x Length)**  
 200 g/m<sup>2</sup> Premier Workwear

|                        |
|------------------------|
| BLACK (CA. P. BLACK C) |
|------------------------|

Bavlna s certifikací Fairtrade | Pásek za krk ze stejné látky s nastavitelnou přezkou | Vázání ze stejné látky | Domácí prání: 40 °C | Jedna kapsa



**WM364** | W364 **Fairtrade Cotton Adult Craft Apron**

100% bavlna  
**70 x 93 cm**  
 290 g/m<sup>2</sup> Westford Mill

|       |             |         |
|-------|-------------|---------|
| BLACK | FRENCH NAVY | NATURAL |
|-------|-------------|---------|

Bavlna s certifikací Fairtrade | Bavlněný kepr | 290gsm (10oz / yd<sup>2</sup>) | 5panelový design | Hluboká přední kapsa | Bavlněná páska za krk se vzorem rybí kosti s posuvnou nastavitelnou sponou | Bavlněné herringbone 100cm v pase | Délka zástěry 93 cm | Šířka zástěry 70 cm



**X972** | BBQ8073PES **Barbecue Apron Sublimation**

100% polyester  
**73 x 80 cm (Width x Length)**  
 240 g/m<sup>2</sup> Link Kitchen Wear

|       |
|-------|
| WHITE |
|-------|

Keprová vazba | Extra zesílení v klíčových bodech | Minimální žehlení | Bez potisku, lze prát až na 95 °C



**X967** | HS8073 **Hobby Apron**

65% polyester / 35% bavlna (Natural: 100% bavlna)  
**73 x 80 cm (Width x Length)**  
 240 g/m<sup>2</sup> Link Kitchen Wear

|            |                          |              |
|------------|--------------------------|--------------|
| BLACK      | BORDEAUX                 | BOTTLE GREEN |
| BROWN      | DARK GREY (CA. P. 431)   | KHAKI        |
| MOUSE GREY | NATURAL (CA. P. 7499)    | NAVY         |
| ORANGE     | PURPLE                   | RED          |
| ROYAL      | TERRACOTTA (CA. P. 4840) | WHITE        |
| YELLOW     |                          |              |

Keprová vazba | Předšrážené | Reaktivně barvené | Přední kapsa má rozměry 19 x 35 cm, je rovnoměrně rozložena na úrovni v pase | Zesílení v zátěžových bodech | Minimální žehlení | Bez potisku, lze prát do 60 °C



**X974** | BBQ11073PES **Barbecue Apron XL Sublimation**

100% polyester  
**73 x 110 cm (Width x Length)**  
 240 g/m<sup>2</sup> Link Kitchen Wear

|       |
|-------|
| WHITE |
|-------|

Keprová vazba | Extra zesílení v klíčových bodech | Minimální žehlení | Bez potisku, lze prát až na 95 °C

# GASTRONOMIE (ZÁSTĚRY S LACLEM)



**X965** | BBQ8073 **Barbecue Apron**  
65% polyester / 35% bavlna (Natural: 100% bavlna)  
73 x 80 cm (Width x Length)  
240 g/m<sup>2</sup> Link Kitchen Wear

|            |                          |              |
|------------|--------------------------|--------------|
| BLACK      | BORDEAUX                 | BOTTLE GREEN |
| BROWN      | DARK GREY (CA. P. 431)   | KHAKI        |
| MOUSE GREY | NATURAL (CA. P. 7499)    | NAVY         |
| ORANGE     | PURPLE                   | RED          |
| ROYAL      | TERRACÓTTA (CA. P. 4840) | WHITE        |
| YELLOW     |                          |              |

Keprová vazba | Předsrážené | Reaktivně barvené |  
Zesílení v zátěžových bodech | Minimální žehlení |  
Bez potisku, lze prát do 60 °C



**X993** | BBQ8073EU **Barbecue Apron - EU Production**  
65% polyester / 35% bavlna  
73 x 80 cm (Width x Length)  
240 g/m<sup>2</sup> Link Kitchen Wear

|                        |          |                      |
|------------------------|----------|----------------------|
| BLACK                  | BORDEAUX | BOTTLE GREEN         |
| DARK GREY (CA. P. 431) | NAVY     | ORANGE (CA. P. 1655) |
| RED                    | ROYAL    | SAND                 |
| WHITE                  | YELLOW   |                      |

Keprová vazba | Předsrážené | Reaktivně barvené |  
Zesílení v zátěžových bodech | Minimální žehlení |  
Bez potisku, lze prát do 60 °C | Výroba v EU



**X994** | HS8073EU **Hobby Apron - EU Production**  
65% polyester / 35% bavlna  
73 x 80 cm (Width x Length)  
240 g/m<sup>2</sup> Link Kitchen Wear

|                        |          |                      |
|------------------------|----------|----------------------|
| BLACK                  | BORDEAUX | BOTTLE GREEN         |
| DARK GREY (CA. P. 431) | NAVY     | ORANGE (CA. P. 1655) |
| RED                    | ROYAL    | SAND                 |
| WHITE                  | YELLOW   |                      |

Keprová vazba | Předsrážené | Reaktivně barvené |  
Přední kapsa má rozměry 19 x 35 cm, je  
rovnoměrně rozložena na úrovni výše v pase |  
Zesílení v zátěžových bodech | Minimální žehlení |  
Bez potisku, lze prát do 60 °C | Výroba v EU



**X999** | BBQ9090EU **Barbecue Apron XB - EU Production**  
65% polyester / 35% bavlna  
90 x 90 cm  
240 g/m<sup>2</sup> Link Kitchen Wear

|                        |                           |                       |
|------------------------|---------------------------|-----------------------|
| BLACK                  | BOTTLE GREEN (CA. P. 560) | BURGUNDY (CA. P. 216) |
| DARK GREY (CA. P. 431) | NAVY (CA. P. 2766)        | ORANGE (CA. P. 1655)  |
| RED (CA. P. 200)       | ROYAL (CA. P. 286)        | SAND                  |
| WHITE                  | YELLOW                    |                       |

Keprová vazba | Předsrážené | Reaktivně barvené |  
Zesílení v zátěžových bodech | Minimální žehlení |  
Bez potisku, lze prát do 60 °C | Výroba v EU



**X979** | BBQ9073ADJ **Barbecue Apron Adjustable**  
65% polyester / 35% bavlna  
73 x 90 cm (Width x Length)  
240 g/m<sup>2</sup> Link Kitchen Wear

|       |                        |              |
|-------|------------------------|--------------|
| BLACK | BORDEAUX               | BOTTLE GREEN |
| BROWN | DARK GREY (CA. P. 431) | MOUSE GREY   |
| NAVY  | ORANGE                 | RED          |
| ROYAL | WHITE                  | YELLOW       |

Keprová vazba | Předsrážené | Reaktivně barvené |  
Nastavitelný pásek u krku | Zesílení v zátěžových  
bodech | Minimální žehlení | Bez potisku, lze prát  
do 60 °C



**X969** | BBQ11073 **Barbecue Apron XL**  
65% polyester / 35% bavlna (Natural: 100% bavlna)  
73 x 110 cm (Width x Length)  
240 g/m<sup>2</sup> Link Kitchen Wear

|                       |                          |              |
|-----------------------|--------------------------|--------------|
| BLACK                 | BORDEAUX                 | BOTTLE GREEN |
| BROWN                 | DARK GREY (CA. P. 431)   | MOUSE GREY   |
| NATURAL (CA. P. 7499) | NAVY                     | ORANGE       |
| PURPLE                | RED                      | ROYAL        |
| SAND                  | TERRACÓTTA (CA. P. 4840) | WHITE        |
| YELLOW                |                          |              |

Keprová vazba | Předsrážené | Reaktivně barvené |  
Zesílení v zátěžových bodech | Minimální žehlení |  
Bez potisku, lze prát do 60 °C



**X987** | GS8572 **Grill Apron**  
80% polyester / 20% bavlna (Olive: 100% polyester)  
72 x 85 cm (Width x Length)  
200 g/m<sup>2</sup>

|                            |                             |                                 |                           |
|----------------------------|-----------------------------|---------------------------------|---------------------------|
| APPLE (CA. P. 360)         | AUBERGINE (CA. P. 5115)     | BLACK                           | BOTTLE GREEN (CA. P. 560) |
| BROWN (CA. P. 476)         | BURGUNDY (CA. P. 216)       | DARK GREY (CA. P. 431)          | EMERALD (CA. P. 341)      |
| FUCHSIA (CA. P. 219)       | HOT PINK (CA. P. 241C)      | KHAKI (CA. P. 7503)             | LEMON (CA. P. 127)        |
| LIGHT BLUE (CA. P. 2708)   | LIME (CA. P. 382)           | MIDBLUE (CA. P. 2718)           | NAVY (CA. P. 2766)        |
| OLIVE (CA. P. 378)         | ORANGE (CA. P. 1655)        | PALE GREY (SILVER) (CA. P. 428) | PINK (CA. P. 1895)        |
| POSTMAN GREY (CA. P. 7545) | PURPLE (CA. P. 269)         | RED (CA. P. 200)                | ROYAL (CA. P. 286)        |
| SAGE (CA. P. 5497)         | STRAWBERRY RED (CA. P. 186) | SUNFLOWER (CA. P. 136C)         | TURQUOISE (CA. P. 312)    |
| WHITE                      |                             |                                 |                           |

Keprová vazba | Předšrážené | Reaktivně barvené | Nastavitelný pásek u krku | Přední kapsa má rozměry 25 x 20 cm s praktickým držákem na tužku | Zesílení v zátěžových bodech | Minimální žehlení | Bez potisku, lze prát do 60 °C

Link Kitchen Wear



**X986** | MS8572 **Multi Apron**  
80% polyester / 20% bavlna (Fuchsia, Olive: 100% polyester)  
72 x 85 cm (Width x Length)  
200 g/m<sup>2</sup>

|                             |                                 |                        |                            |
|-----------------------------|---------------------------------|------------------------|----------------------------|
| APPLE (CA. P. 360)          | AUBERGINE (CA. P. 5115)         | BLACK                  | BOTTLE GREEN (CA. P. 560)  |
| BROWN (CA. P. 476)          | BURGUNDY (CA. P. 216)           | DARK GREY (CA. P. 431) | EMERALD (CA. P. 341)       |
| FUCHSIA (CA. P. 219)        | KHAKI (CA. P. 7503)             | LEMON (CA. P. 127)     | LIGHT BLUE (CA. P. 2708)   |
| LIME (CA. P. 382)           | MIDBLUE (CA. P. 2718)           | NAVY (CA. P. 2766)     | OLIVE (CA. P. 378)         |
| ORANGE (CA. P. 1655)        | PALE GREY (SILVER) (CA. P. 428) | PINK (CA. P. 1895)     | POSTMAN GREY (CA. P. 7545) |
| PURPLE (CA. P. 269)         | RED (CA. P. 200)                | ROYAL (CA. P. 286)     | SAGE (CA. P. 5497)         |
| STRAWBERRY RED (CA. P. 186) | SUNFLOWER (CA. P. 136C)         | TURQUOISE (CA. P. 312) | WHITE                      |

Keprová vazba | Předšrážené | Reaktivně barvené | Nastavitelný pásek u krku | Zesílení v zátěžových bodech | Minimální žehlení | Bez potisku, lze prát do 60 °C

Link Kitchen Wear



**K515** | KK515 **Bib Superwash® 60° Bar Apron Unisex**

100% bavlna  
One Size  
280 g/m<sup>2</sup>

|       |        |           |
|-------|--------|-----------|
| LIME  | ORANGE | RASPBERRY |
| ROYAL |        |           |

Vázání v pase ze stejné látky | Kapsy s dvojitým otvřením | Nastavitelná páska kolem krku | Tkáný štítek | Unisex | Superwash 60 ° |



**K517** | KK517 **Bib Superwash® 60° Apron Unisex**

65% polyester / 35% bavlna  
89 x 92 cm (Length x Width)  
190 g/m<sup>2</sup>

|       |           |      |
|-------|-----------|------|
| BLACK | DARK GREY | NAVY |
| WHITE |           |      |

Unisexová barová zástěra | Vázání v pase ze stejné látky | Nastavitelný krk s plastovými nastavovací | Tkáný štítek a štítek o péči Bargear® v |



**PW130** | PR130 **Calibre Heavy Cotton Canvas Bib Apron**

100% bavlna  
72 x 86 cm (Width x Length)  
320 g/m<sup>2</sup>

|                        |                              |                     |
|------------------------|------------------------------|---------------------|
| BLACK (CA. P. BLACK C) | BURGUNDY                     | DARK GREY           |
| KHAKI                  | NATURAL                      | NAVY (CA. P. 2378C) |
| RED                    | SILVER (CA. P. COOL GRAY 7C) |                     |

Dlouhá zástěra o délce 86 cm a šířce 72 cm | Těžká a odolná | Detail velkého kovového oka na uzlu u výstřihu | 90cm pásky ze stejné látky | Styl se shoduje se zástěrou do pasu „Calibre“ PR133



Premier Workwear



**PREMIER**



**BEST  
SELLER**



**PW154 | PR154 Colours Collection Bib Apron With Pocket**

65% polyester / 35% bavlna (Denim: 70% polyester / 30% bavlna)

72 x 86 cm (Width x Length)

195 g/m<sup>2</sup>

Premier Workwear

|                                   |                              |                                  |                           |
|-----------------------------------|------------------------------|----------------------------------|---------------------------|
| APPLE (CA. P. 360C)               | AQUA (CA. P. 344C)           | AUBERGINE (CA. P. 5115C)         | BLACK (CA. P. BLACK C)    |
| BLACK DENIM (CA. P. 532C)         | BLUE DENIM (CA. P. 2166C)    | BOTTLE GREEN (CA. P. 560C)       | BROWN (CA. P. 476C)       |
| BURGUNDY (CA. P. 216C)            | CAMEL (CA. P. 132C)          | CHARCOAL                         | CHESTNUT (CA. P. 7525C)   |
| DARK GREY (CA. P. 431C)           | DUCK EGG BLUE (CA. P. 7466C) | EMERALD (CA. P. 341C)            | FUCHSIA (CA. P. 219C)     |
| GREY DENIM (CA. P. COOL GRAY 10C) | HOT PINK (CA. P. 214C)       | INDIGO DENIM                     | KHAKI (CA. P. 7503C)      |
| LATTE (CA. P. 7530C)              | LEMON (CA. P. 127C)          | LIGHT BLUE (CA. P. 2708C)        | LILAC (CA. P. 264C)       |
| LIME (CA. P. 382C)                | MARINE BLUE (CA. P. 281C)    | MIDBLUE (CA. P. 2718)            | MOCHA (CA. P. 7505C)      |
| MOSS GREEN (CA. P. 2410C)         | NATURAL (CA. P. 1205C)       | NAVY (CA. P. 2766C)              | OASIS GREEN (CA. P. 371C) |
| OLIVE (CA. P. 378C)               | ORANGE (CA. P. 1655C)        | PALE GREY (SILVER) (CA. P. 428C) | PINK (CA. P. 1895C)       |
| PURPLE (CA. P. 269C)              | RED (CA. P. 200C)            | RICH VIOLET (CA. P. 2587C)       | ROSE (CA. P. 5015C)       |
| ROYAL (CA. P. 286C)               | SAGE (CA. P. 5497C)          | SAPPHIRE (CA. P. 300C)           | STEEL (CA. P. 7545C)      |
| STRAWBERRY RED (CA. P. 186C)      | SUNFLOWER (CA. P. 136C)      | TEAL (CA. P. 3155C)              | TERRACOTTA (CA. P. 159C)  |
| TURQUOISE (CA. P. 312C)           | WHITE                        |                                  |                           |

Krk ze stejné látky s posuvnou nastavitelnou sponou | Prát při 60 °C | Certifikace WRAP



**EASY  
CARE**



**PREMIER**

**BEST  
SELLER**



**PW150 | PR150 Colours Collection Bib Apron**

65% polyester / 35% bavlna (Denim: 70% polyester / 30% bavlna)

72 x 86 cm (Width x Length), Black & White: 91 x 102 cm (Width x Length)

195 g/m<sup>2</sup> (Denim: 265 g/m<sup>2</sup>)

Premier Workwear

72 x 86 cm, 91 x 102 cm

|                        |       |
|------------------------|-------|
| BLACK (CA. P. BLACK C) | WHITE |
|------------------------|-------|

72 x 86 cm

|                                  |                               |                              |                             |
|----------------------------------|-------------------------------|------------------------------|-----------------------------|
| APPLE (CA. P. 360C)              | AQUA (CA. P. 344C)            | AUBERGINE (CA. P. 5115C)     | BLACK DENIM (CA. P. 433C)   |
| BLUE DENIM (CA. P. 2166C)        | BOTTLE GREEN (CA. P. 560C)    | BROWN (CA. P. 476C)          | BURGUNDY (CA. P. 216C)      |
| CAMEL (CA. P. 132C)              | CHARCOAL (CA. P. 6 U)         | CHESTNUT (CA. P. 7525C)      | CORNFLOWER (CA. P. 279C)    |
| CYAN (CA. P. CYAN C)             | DARK GREY (CA. P. 431C)       | DUCK EGG BLUE (CA. P. 7466C) | EMERALD (CA. P. 341C)       |
| FUCHSIA (CA. P. 219C)            | GREY DENIM (CA. P. 425C)      | HOT PINK (CA. P. 214C)       | INDIGO DENIM (CA. P. 2767C) |
| KELLY GREEN (CA. P. 355C)        | KHAKI (CA. P. 7503C)          | LATTE (CA. P. 7530C)         | LAVENDER (CA. P. 2573C)     |
| LEMON (CA. P. 127C)              | LIGHT BLUE (CA. P. 2708C)     | LILAC (CA. P. 264C)          | LIME (CA. P. 382C)          |
| MAGENTA (CA. P. MAGENTA C)       | MARINE BLUE (CA. P. 281C)     | MIDBLUE (CA. P. 2718)        | MOCHA (CA. P. 7505C)        |
| MOSS GREEN (CA. P. 2410C)        | MUSHROOM (CA. P. 410C)        | MUSTARD (CA. P. 7405C)       | NATURAL (CA. P. 1205C)      |
| NAVY (CA. P. 2766C)              | OASIS GREEN (CA. P. 371C)     | OLIVE (CA. P. 378C)          | ORANGE (CA. P. 1655C)       |
| PALE GREY (SILVER) (CA. P. 428C) | PEACOCK (CA. P. 7477C)        | PINK (CA. P. 1895C)          | PISTACHIO (CA. P. 578C)     |
| PURPLE (CA. P. 269C)             | RASPBERRY CRUSH (CA. P. 234C) | RED (CA. P. 200C)            | RICH VIOLET (CA. P. 2587C)  |
| ROSE (CA. P. 5015C)              | ROYAL (CA. P. 286C)           | SAGE (CA. P. 5497C)          | SALSA (CA. P. 187C)         |
| SAPPHIRE (CA. P. 300C)           | STEEL (CA. P. 7545C)          | STRAWBERRY RED (CA. P. 186C) | SUNFLOWER (CA. P. 136C)     |
| TEAL (CA. P. 3155C)              | TERRACOTTA (CA. P. 159C)      | TURQUOISE (CA. P. 312C)      | YELLOW (CA. P. YELLOW C)    |

Klasická zástěra Premier k dispozici v 60 barvách | Snadná údržba | Prát při 60 °C | Nastavitelná přezka na krku | Krk ze stejné látky | 90cm pásky ze stejné látky | Velikost XL nyní k dispozici v černé a bílé

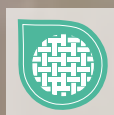



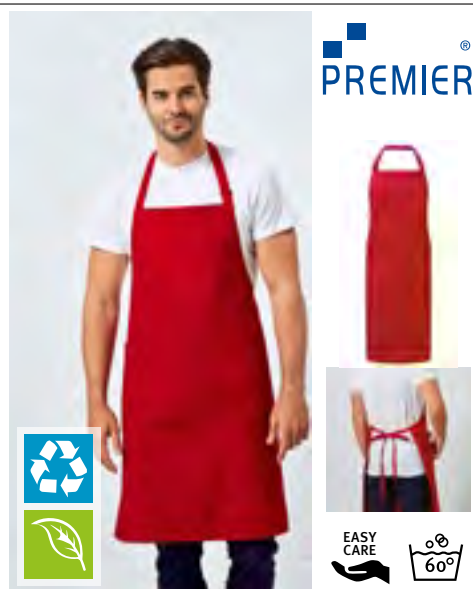

**PW120 | PR120** **Recycled & Organic Fairtrade Bib Apron**

65% polyester / 35% bavlna  
**86 x 72 cm**  
 280 g/m<sup>2</sup> Premier Workwear

|                        |                         |                    |
|------------------------|-------------------------|--------------------|
| BLACK (CA. P. BLACK C) | DARK GREY (CA. P. 425C) | NAVY (CA. P. 533C) |
| RED (CA. P. 201C)      | WHITE                   |                    |

65 % recyklovaný polyester / 35 % organická bavlna | 86 cm dlouhá x 72 cm široká s 90 cm dlouhými šňůrkami | Dvě šikmé boční kapsy o hloubce 24 cm a šířce 18 cm | Zástěra plné délky z vysokogramážního materiálu | Nastavitelná přezka na krku



**PW113 | PR113** **Organic Denim Fairtrade Bib Apron**

100% bavlna  
**80 x 72 cm**  
 235 g/m<sup>2</sup> Premier Workwear

|                           |                            |              |
|---------------------------|----------------------------|--------------|
| BLACK DENIM (CA. P. 532C) | BROWN DENIM (CA. P. 4705C) | INDIGO DENIM |
|---------------------------|----------------------------|--------------|

100 % kepr z organické bavlny | Bavlna s certifikací Fairtrade | 80 cm dlouhá x 72 cm široká se 107 cm dlouhými šňůrkami | Dvě kapsy o rozměrech 20 cm x 19,5 cm široké, s kontrastním ozdobným prošíváním | Kovová spona z retro mosazi / červené mosazi na krku pro nastavení výšky

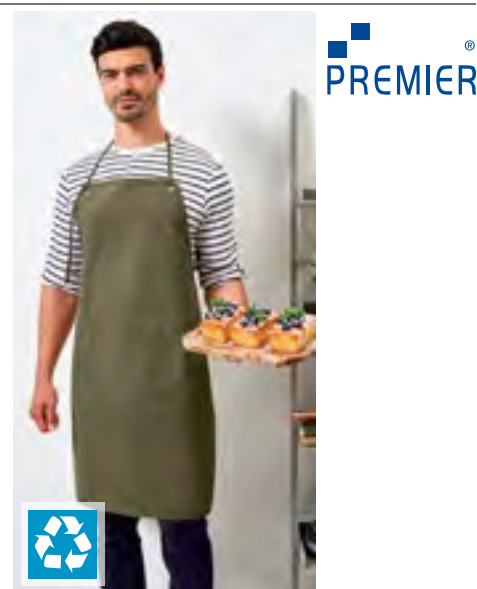

**PW181 | PR181** **Artisan's Choice Double Pocket Canvas Apron**

60% bavlna / 40% polyester  
**72 x 86 cm (Width x Length)**  
 310 g/m<sup>2</sup> Premier Workwear

|                        |                         |                        |
|------------------------|-------------------------|------------------------|
| BLACK (CA. P. BLACK C) | DARK GREY (CA. P. 425C) | NATURAL (CA. P. 4755C) |
| OLIVE (CA. P. 7763C)   |                         |                        |

Vysokogramážní plátěná zástěra se zaoblenými okraji | Lze nosit jako zástěru zakrývající hrudník nebo jako zástěru do pasu | Tkanina s vysokým podílem bavlny a 40% podílem recyklovaného polyesteru | Nastavitelný pásek za krk na uzel a sladěné pásky v pase (90 cm) | Dvě středové kapsy, každá o šířce 14,5 cm a délce 18 cm



**KY006 | LS 5** **Bib Apron Faro**

65% polyester / 35% bavlna  
**75 x 95 cm (Width x Length)**  
 215 g/m<sup>2</sup> Karlowsky

|                           |                     |                        |
|---------------------------|---------------------|------------------------|
| ANTHRACITE (CA. P. 7540C) | BLACK (CA. P. 419C) | BORDEAUX (CA. P. 209C) |
| LIGHT BROWN (CA. P. 438C) | NAVY (CA. P. 533C)  | RED (CA. P. 186C)      |
| SAND (CA. P. 7529C)       | WHITE               |                        |

Keprová vazba, 215 g/m<sup>2</sup> | Vysoce rafinovaná, předsrážená, stálobarevná, se snadnou údržbou | Zástěra s laclm s popruhy z tkaniny zástěry se zesílenými zátěžovými body | Délka popruhu na krk: přibližně 60 cm | Vhodné pro průmyslové praní | Lze prát až na 95 °C



**KY026 | LS7** **Bib Apron Denmark**

65% polyester / 35% bavlna  
**75 x 95 cm (Width x Length)**  
 215 g/m<sup>2</sup> Karlowsky

|                           |                     |                        |
|---------------------------|---------------------|------------------------|
| ANTHRACITE (CA. P. 7540C) | BLACK (CA. P. 419C) | BORDEAUX (CA. P. 209C) |
| LIGHT BROWN (CA. P. 438C) | NAVY (CA. P. 533C)  | RED (CA. P. 186C)      |
| SAND (CA. P. 7529C)       | WHITE               |                        |

Keprová vazba, 215 g/m<sup>2</sup> | Vysoce rafinovaná, předsrážená, stálobarevná, se snadnou údržbou | Zástěra s laclm s popruhy z tkaniny zástěry se zesílenými zátěžovými body | Délka popruhu na krk: přibližně 60 cm | Našitá kapsa se 2 oddíly (40 x 20 cm) | Vhodné pro průmyslové praní | Lze prát až na 95 °C



**KY072 | LS 14** **Bib Apron Santorini**

65% polyester / 35% bavlna  
**75 x 95 cm (Width x Length)**  
 215 g/m<sup>2</sup> Karlowsky

|                           |                     |                        |
|---------------------------|---------------------|------------------------|
| ANTHRACITE (CA. P. 7540C) | BLACK (CA. P. 419C) | BORDEAUX (CA. P. 209C) |
| LIGHT BROWN (CA. P. 438C) | NAVY (CA. P. 533C)  | RED (CA. P. 186C)      |
| SAND (CA. P. 7529C)       | WHITE               |                        |

Keprová vazba, 215 g/m<sup>2</sup> | Vysoce rafinovaná, předsrážená, stálobarevná, se snadnou údržbou | Zástěra s laclm s popruhy z tkaniny zástěry se zesílenými zátěžovými body | Délka popruhu s patentkami nastavitelnými na 50, 55 a 60 cm | Vhodné pro průmyslové praní | Lze prát až na 95 °C

# GASTRONOMIE (ZÁSTĚRY S LACLEM)



**EX106** | 10620 **Bib Apron 80 x 100 cm**  
65% polyester / 35% bavlna  
80 x 100 cm (Width x Length)  
220 g/m<sup>2</sup> Exner

|            |          |              |
|------------|----------|--------------|
| BLACK      | BORDEAUX | BOTTLE GREEN |
| GRAPHITE   | HOT PINK | LEMON GREEN  |
| NAVY       | PURPLE   | RED          |
| ROYAL BLUE | SAND     | SILVER GREY  |
| TERRACOTTA | TOFFEE   | TURQUOISE    |
| WHITE      | YELLOW   |              |

Látkové stuhy | Nastavitelný límeček | Kapsa na pravém stehně ( (Š) 18 x (V) 20 cm ) | Barva černá: vhodná pro průmyslové praní (75 °C) | Ostatní barvy lze prát až na 60 °C |



**EX141** | 141 **Bib Apron XXL 100 x 100 cm**  
65% polyester / 35% bavlna (Black Pinstripe:  
100% bavlna)  
100 x 100 cm  
220 g/m<sup>2</sup> Exner

|             |                 |          |
|-------------|-----------------|----------|
| BLACK       | BLACK PINSTRIPE | BORDEAUX |
| GRAPHITE    | PURPLE          | RED      |
| SILVER GREY | TOFFEE          | WHITE    |

Látkové stuhy | Nastavitelný límeček | Měkká úprava pro snadné žehlení | Kapsa na pravém stehně ( (Š) 18 x (V) 20 cm ) | Barva černá: vhodná pro průmyslové praní (75 °C) | Ostatní barvy lze prát až na 60 °C |



**L990** | 88010 **Long Apron Gala**  
65% polyester / 35% bavlna  
75 x 90 cm (Width x Length)  
240 g/m<sup>2</sup> SOL'S

|                   |             |                |
|-------------------|-------------|----------------|
| APPLE GREEN       | AQUA        | BOTTLE GREEN   |
| BROWN             | BURGUNDY    | CHOCOLATE      |
| DARK GREY (SOLID) | DARK PURPLE | DEEP BLACK     |
| GOLD              | KELLY GREEN | NAVY           |
| ORANGE            | ORCHID PINK | PURE GREY      |
| RED               | ROPE        | ROYAL BLUE 241 |
| WHITE             |             |                |

Snadná údržba | Velká kapsa se 2 přihrádkami (celková velikost: cca. 20 x 40 cm (VxŠ)) | Nastavitelný na límeček pomocí kovového pouzdra



**X1012** | HSC8070 **Cotton Hobby Apron**  
100% bavlna  
80 x 70 cm  
230 g/m<sup>2</sup> Link Kitchen Wear

|            |                    |                        |
|------------|--------------------|------------------------|
| BLACK      | BORDEAUX           | DARK GREY (CA. P. 431) |
| MOUSE GREY | NAVY (CA. P. 2766) | RED (CA. P. 200)       |
| WHITE      |                    |                        |

Keprová vazba | Předsrážené | Reaktivně barvené | Přední kapsa má rozměry 19 x 35 cm, je rovnoměrně rozloženo na úrovni výše v pase | Zesílení v zátěžových bodech | Minimální žehlení | Bez potisku, lze prát do 60 °C



**X1008** | BBQC8070 **Cotton Barbecue Apron**  
100% bavlna  
80 x 70 cm  
230 g/m<sup>2</sup> Link Kitchen Wear

|            |                    |                        |
|------------|--------------------|------------------------|
| BLACK      | BORDEAUX           | DARK GREY (CA. P. 431) |
| MOUSE GREY | NAVY (CA. P. 2766) | RED (CA. P. 200)       |
| WHITE      |                    |                        |

Keprová vazba | Předsrážené | Reaktivně barvené | Minimální žehlení |



**X1003** | SS11073 **Shoemakers Apron**  
65% polyester / 35% bavlna  
110 x 73 cm  
240 g/m<sup>2</sup> Link Kitchen Wear

|       |                    |
|-------|--------------------|
| BLACK | NAVY (CA. P. 2766) |
|-------|--------------------|

Keprová vazba | Předsrážené | Reaktivně barvené | Náprsní kapsa má rozměry 14 x 14 cm a náprsní kapsa 18 x 18 cm | Zesílení v zátěžových bodech | Minimální žehlení | Bez potisku, lze prát do 60 °C



**Neutral.**  
Certified Responsibility™



**NE92021** | O92021 **Kitchen Apron**

80% bavlna / 20% polyester  
90 x 90 cm  
210 g/m<sup>2</sup>

Neutral

BLACK BOTTLE GREEN NAVY

80% organická bavlna / 20% recyklovaný polyester (rPET) | Bavlna s certifikací Fairtrade | Keprvá vazba | Vnitřní náprsní kapsa | Kapsa na tužku | Nastavitelný popruh se sponou



**Neutral.**  
Certified Responsibility™



**NE92020** | O92020 **Waiters Apron**

80% bavlna / 20% polyester  
90 x 90 cm  
210 g/m<sup>2</sup>

Neutral

BLACK BOTTLE GREEN NAVY

80% organická bavlna / 20% recyklovaný polyester (rPET) | Bavlna s certifikací Fairtrade | Keprvá vazba | Kapsy s odděleními pro uložení tabletu, tužek a kuchyňské utěrky | Nastavitelný popruh se sponou



**Neutral.**  
Certified Responsibility™



**NE92003** | O92003 **Chef Apron**

100% bavlna  
70 x 90 cm (Width x Length)  
210 g/m<sup>2</sup>

Neutral

BLACK WHITE

Bavlna s certifikací Fairtrade | Certifikovaná organická bavlna | Silná keprvá vazba | Nastavitelné popruhy | Kovové patentky | Štítek Neutral a Fairtrade na boku



BEST SELLER

**l-merch**



**NT5220** **Apron**

65% polyester / 35% bavlna  
75 x 85 cm (Width x Length)  
240 g/m<sup>2</sup>

|             |            |              |
|-------------|------------|--------------|
| BLACK       | BORDEAUX   | BOTTLE GREEN |
| BROWN       | DARK GREY  | GREY         |
| LIME GREEN  | NATURAL    | NAVY         |
| OLIVE GREEN | ORANGE     | PURPLE       |
| RED         | ROYAL BLUE | WHITE        |
| YELLOW      |            |              |

Předeprané | Reaktivní barvení | Nastavitelný popruh na krk | Kapsa vpředu cca. 18 x 32 cm (výška x šířka)



**l-merch**



**NT5221** **Apron Bio**

100% bavlna  
75 x 85 cm (Width x Length)

NATURAL

100% organická bavlna | Zástěra z udržitelného materiálu | Funkční a odpuzující špinu | Praktická kapsa vpředu | 75 x 85 cm (šířka x délka)



**l-merch**

**NT6198** **Apron**

100% bavlna  
57 x 88,5 cm (Width x Length)  
145 g/m<sup>2</sup>

KHAKI

Bavlněná kuchyňská zástěra

# GASTRONOMIE (ZÁSTĚRY S LACLEM)



**CGW131** | 00131-01 **Bib Apron Verona 90**

65% polyester / 35% bavlna  
90 x 75 cm (Length x Width)  
215 g/m<sup>2</sup>

CG Workwear

|           |              |         |             |
|-----------|--------------|---------|-------------|
| BLACK     | BOTTLE GREEN | BUGATTI | CAMEL       |
| CHERRY    | CHOCOLATE    | COPPER  | CURRY       |
| DARK BLUE | ELEFANT      | GRIFFIN | KHAKI       |
| LAVA      | LEAF         | MAGENTA | NAVY        |
| PUMPKIN   | RAVEN        | RED     | REGENCY RED |
| SAND      | SUNSHINE     | TAUPE   | TOFFEE      |
| TURQUOISE | WHITE        |         |             |

**CGW1146** | 01146-01 **Bib Apron Verona Classic Bag 90 x 75 cm**

65% polyester / 35% bavlna  
90 x 75 cm (Length x Width)  
215 g/m<sup>2</sup>

CG Workwear

|           |         |         |             |
|-----------|---------|---------|-------------|
| BLACK     | BUGATTI | CHERRY  | CHOCOLATE   |
| DARK BLUE | ELEFANT | GRIFFIN | KHAKI       |
| LAVA      | LEAF    | NAVY    | OASIS       |
| PUMPKIN   | RAVEN   | RED     | REGENCY RED |
| SUNSHINE  | TAUPE   | TOFFEE  | TURQUOISE   |
| WHITE     |         |         |             |

Barveno indanthrenem | Lze prát až na 95 °C | Minimální žehlení | Stálobarevné | Nemačkávé | Popruh za krk je nastavitelný posuvníkem | Vhodné pro průmyslové praní | Konečná úprava povolena | Vyrobeno v Německu | Šetrné k pokožce

Vhodné pro průmyslové praní a čištění | Vyrobeno v Německu | Lze prát při 95 °C, všechny barvy | Stálobarevné | Nastavitelný pásek okolo krku se skrytým nastavovačem | Pásek vyrobený z tkaniny zástěry | Velikost kapsy 20 x 39 cm | Odolné | Vysoce rafinovaná směsná textilie



**CGW0131** | 00131-44 **Bib Apron Verona 90 GreeNature**

65% polyester / 35% bavlna  
90 x 75 cm (Length x Width)  
215 g/m<sup>2</sup>

CG Workwear

|         |        |           |
|---------|--------|-----------|
| BLACK   | CHERRY | COOL GREY |
| GRIFFIN | NAVY   | RAVEN     |

Polyester vyrobený z recyklovaných PET lahví / organická bavlna | Barveno indanthrenem | Lze prát až na 95 °C | Minimální žehlení | Stálobarevné | Nemačkávé | Popruh za krk je nastavitelný posuvníkem | Vhodné pro průmyslové praní | Konečná úprava povolena | Vyrobeno v Německu | Šetrné k pokožce

**CGW130** | 00130-01 **Bib Apron Verona 110 x 75 cm**

65% polyester / 35% bavlna  
110 x 75 cm (Length x Width)  
215 g/m<sup>2</sup>

CG Workwear

|           |              |           |
|-----------|--------------|-----------|
| BLACK     | BOTTLE GREEN | BUGATTI   |
| CAMEL     | CHERRY       | CHOCOLATE |
| COPPER    | CURRY        | DARK BLUE |
| ELEFANT   | GRIFFIN      | KHAKI     |
| LAVA      | LEAF         | MAGENTA   |
| NAVY      | PUMPKIN      | RAVEN     |
| RED       | REGENCY RED  | SAND      |
| SUNSHINE  | TAUPE        | TOFFEE    |
| TURQUOISE | WHITE        |           |

Vyrobeno v Německu | Dvojitě barvení | Reaktivní barvení | Pásky se zadním upevněním | Stálobarevné | Odolnost proti zmačkání a snadná péče | Vhodné pro průmyslové praní a čištění | Popruh za krk je nastavitelný posuvníkem | Lze prát až na 95 °C

**CGW1145** | 01145-01 **Bib Apron Verona Bag 110 x 75 cm**

65% polyester / 35% bavlna  
110 x 75 cm (Length x Width)  
215 g/m<sup>2</sup>

CG Workwear

|        |           |           |
|--------|-----------|-----------|
| BLACK  | CHOCOLATE | DARK BLUE |
| KHAKI  | PALE GREY | TAUPE     |
| TOFFEE | WHITE     |           |

Zástěra s laclem a nakládanou kapsou (20 x 39 cm) | Lze prát až na 95 °C | Barveno indanthrenem | Nemačkávé | Minimální žehlení | Stálobarevné | Vhodné pro průmyslové praní | Konečná úprava povolena | Popruh za krk je nastavitelný posuvníkem | Vyrobeno v Německu | Šetrné k pokožce



KARLOWSKY®



**KY123** | BLS6 **Short Bib Apron Basic With Buckle And Pocket**

65% polyester / 35% bavlna  
75 x 60 cm (Width x Length)  
215 g/m<sup>2</sup>

Karlowsky

|                           |                           |                            |                            |
|---------------------------|---------------------------|----------------------------|----------------------------|
| ANTHRACITE (CA. P. 7540C) | AUBERGINE (CA. P. 5185C)  | BASALT GREY (CA. P. 4276C) | BLACK (CA. P. 419C)        |
| BLUE (CA. P. 7686C)       | BORDEAUX (CA. P. 209C)    | CAMEL (CA. P. 7504C)       | FOREST GREEN (CA. P. 554C) |
| LIGHT BROWN (CA. P. 438C) | LIME (CA. P. 2303C)       | MOSS GREEN (CA. P. 7764C)  | MUSTARD (CA. P. 146C)      |
| NAVY (CA. P. 533C)        | PINE GREEN (CA. P. 4189C) | RASPBERRY (CA. P. 4059C)   | RED (CA. P. 186C)          |
| ROSE (CA. P. 4065C)       | SAND (CA. P. 7529C)       | SUN YELLOW (CA. P. 127C)   | TURQUOISE (CA. P. 639C)    |
| WHITE                     |                           |                            |                            |

Rozměry: 75 x 60 cm (šířka x délka) | Keprová tkanina, 65 % polyester / 35 % bavlna, 215 g/m<sup>2</sup> | Krátká zástěra s pásky ze stejného materiálu | Ochrana švů na páscích zástěry zajišťuje větší odolnost | Délku pásku lze snadno nastavit pomocí přezky (délka až 70 cm) | Praktická našitá kapsa se 2 přihrádkami (40 x 20 cm)



KARLOWSKY®



**KY045** | BLS 3 **Basic Bib Apron**

65% polyester / 35% bavlna  
75 x 100 cm (Width x Length)  
215 g/m<sup>2</sup>

Karlowsky

|                           |                     |                     |                        |
|---------------------------|---------------------|---------------------|------------------------|
| ANTHRACITE (CA. P. 7540C) | BLACK (CA. P. 419C) | BLUE (CA. P. 7686C) | BORDEAUX (CA. P. 209C) |
| LIGHT BROWN (CA. P. 438C) | NAVY (CA. P. 533C)  | RED (CA. P. 186C)   | SAND (CA. P. 7529C)    |
| WHITE                     |                     |                     |                        |

Keprvová vazba, 215 g/m<sup>2</sup> | Zástěra s laclem s popruhy z tkaniny zástěry se zesílenými zátěžovými body | Délka popruhu na krk: přibližně 60 cm | Lze prát do 60 ° C



KARLOWSKY®



**KY049** | BLS4 **Bib Apron Basic With Buckle**

65% polyester / 35% bavlna  
75 x 90 cm (Width x Length)  
215 g/m<sup>2</sup>

Karlowsky

|                           |                           |                            |                            |
|---------------------------|---------------------------|----------------------------|----------------------------|
| ANTHRACITE (CA. P. 7540C) | AUBERGINE (CA. P. 5185C)  | BASALT GREY (CA. P. 4276C) | BLACK (CA. P. 419C)        |
| BLUE (CA. P. 7686C)       | BORDEAUX (CA. P. 209C)    | CAMEL (CA. P. 7504C)       | FOREST GREEN (CA. P. 554C) |
| LIGHT BROWN (CA. P. 438C) | LIME (CA. P. 2303C)       | MOSS GREEN (CA. P. 7764C)  | MUSTARD (CA. P. 146C)      |
| NAVY (CA. P. 533C)        | PINE GREEN (CA. P. 4189C) | RASPBERRY (CA. P. 4059C)   | RED (CA. P. 186C)          |
| ROSE (CA. P. 4065C)       | SAND (CA. P. 7529C)       | SUN YELLOW (CA. P. 127C)   | TURQUOISE (CA. P. 639C)    |
| WHITE                     |                           |                            |                            |

Keprvová vazba, 215 g/m<sup>2</sup> | Zástěra s laclem s popruhy z tkaniny zástěry se zesílenými zátěžovými body | Laci s přezkou pro nastavení na libovolnou délku do 70 cm | Lze prát do 60 ° C |



KARLOWSKY®



**KY044** | BLS5 **Bib Apron Basic With Pocket And Buckle**

65% polyester / 35% bavlna  
75 x 90 cm (Width x Length)  
215 g/m<sup>2</sup>

Karlowsky

|                           |                           |                            |                            |
|---------------------------|---------------------------|----------------------------|----------------------------|
| ANTHRACITE (CA. P. 7540C) | AUBERGINE (CA. P. 5185C)  | BASALT GREY (CA. P. 4276C) | BLACK (CA. P. 419C)        |
| BLUE (CA. P. 7686C)       | BORDEAUX (CA. P. 209C)    | CAMEL (CA. P. 7504C)       | FOREST GREEN (CA. P. 554C) |
| LIGHT BROWN (CA. P. 438C) | LIME (CA. P. 2303C)       | MOSS GREEN (CA. P. 7764C)  | MUSTARD (CA. P. 146C)      |
| NAVY (CA. P. 533C)        | PINE GREEN (CA. P. 4189C) | RASPBERRY (CA. P. 4059C)   | RED (CA. P. 186C)          |
| ROSE (CA. P. 4065C)       | SAND (CA. P. 7529C)       | SUN YELLOW (CA. P. 127C)   | TURQUOISE (CA. P. 639C)    |
| WHITE                     |                           |                            |                            |

Keprvová vazba, 215 g/m<sup>2</sup> | Zástěra s laclem s popruhy z tkaniny zástěry se zesílenými zátěžovými body | Laci s přezkou pro nastavení na libovolnou délku do 70 cm | Nakládáná kapsa se 2 přihrádkami (40 x 20 cm) | Lze prát do 60 ° C |

# GASTRONOMIE (ZÁSTĚRY S LACLEM)



KARLOWSKY®



KY100 | LS 22

**Bib Apron Jeans-Style With Pocket**

65% polyester / 35% bavlna  
71 x 95 cm (Width x Length)  
195 g/m<sup>2</sup>

Karlowsky

VINTAGE BLACK (CA. P. 00L GREY1C) | VINTAGE BLUE (CA. P. 2108C) | VINTAGE MOSS GREEN (CA. P. 416C)

Keprová vazba, 195 g/m<sup>2</sup> | Vysoce rafinovaná, předsrážená, stálobarevná, se snadnou údržbou | Zástěra džínového vzhledu s popruhy z tkaniny zástěry | Kontrastní barevné švy | Našité švy na pásku pro větší odolnost | Délka řemínku nastavitelná pomocí 3 knoflíků | Našitá kapsa (40 x 20 cm) se 2 pohodlnými přihrádkami (každá 20 x 20 cm) | Vhodné pro průmyslové praní | Lze prát až na 95 °C



KARLOWSKY®



KY133 | BLS 9

**Oversized Bib Apron Basic with Buckle and Pocket**

65% polyester / 35% bavlna  
100 x 100 cm  
215 g/m<sup>2</sup>

Karlowsky

|                           |                            |                           |
|---------------------------|----------------------------|---------------------------|
| ANTHRACITE (CA. P. 7540C) | BASALT GREY (CA. P. 4276C) | BLACK (CA. P. 419C)       |
| BORDEAUX (CA. P. 209C)    | FOREST GREEN (CA. P. 554C) | LIGHT BROWN (CA. P. 438C) |
| MOSS GREEN (CA. P. 7764C) | NAVY (CA. P. 333C)         | RED (CA. P. 186C)         |
| SAND (CA. P. 7529C)       | WHITE                      |                           |

Keprová vazba | Extra velká zástěra s pásky ze stejného materiálu | Vytvořeno speciálně pro vysoké lidi s křivkami | Ochrana švů na páscích zástěry zajišťuje větší odolnost | Délku pásku za krk lze snadno nastavit pomocí přezky (délka až 78 cm) | Praktická našitá kapsa se 2 přihrádkami (40 x 20 cm)



SOL'S  
the fair spirit

L04341 | 04341

**Apron Granada**

90% Polyester / 10% Bavlna  
98 x 70 cm  
190 g/m<sup>2</sup>

SOL'S

|                   |              |           |
|-------------------|--------------|-----------|
| BLACK             | BURGUNDY     | CHOCOLATE |
| DARK GREY (SOLID) | GREEN EMPIRE | NAVY      |
| RED               | ROPE         | WHITE     |

Velká přední kapsa se dvěma oddíly | Nastavitelný



SOL'S  
the fair spirit



L02104 | 02104

**Denim Bib Apron Grant With Pocket**

70% bavlna / 30% polyester  
90 x 75 cm  
230 g/m<sup>2</sup>

SOL'S

DENIM BRUT

Hrubá džínovina | Velká přední kapsa s dvojitou přihrádkou | Nastavitelný krk s kovovou sponou



SOL'S  
the fair spirit



L04094 | 04094

**Cotton Apron Glasgow**

100% bavlna  
65 x 90 cm

SOL'S

|             |                |              |
|-------------|----------------|--------------|
| BLACK       | BOTTLE GREEN   | BRIGHT RED   |
| FLASH PINK  | GRAPHITE       | LIGHT ORANGE |
| NATURAL     | ROYAL BLUE 241 | TAUPE        |
| ULTRAMARINE | WHITE          | YELLOW GREEN |

Nečesaná bavlna | Rovný výstřih | Délka pod kolena | Zavazování vzadu



SOL'S  
the fair spirit



L03569 | 03569

**Unisex Gamma Apron**

100% bavlna  
90 x 75 cm  
240 g/m<sup>2</sup>

SOL'S

|              |           |                   |
|--------------|-----------|-------------------|
| ANCIENT PINK | BLACK     | BOTTLE GREEN      |
| BURGUNDY     | CHOCOLATE | DARK GREY (SOLID) |
| NAVY         | RED       | ROPE              |
| WHITE        |           |                   |

Kepr 240 | 100% organická bavlna | Organická zástěra | Velká přední kapsa s dvojitou přihrádkou | Nastavitelný výstřih | Jedna velikost: 90 x 75 cm



**EX1394** | 13949 **Bib Apron Basic**  
 100% polyester  
 100 x 80 cm (Length x Width)  
 220 g/m<sup>2</sup>

BLACK  WHITE

S látkovými pásky po celé délce | 100 x 80 cm



**K518** | KK518 **Bib Superwash® 60°  
 Pocket Apron Unisex**  
 65% polyester / 35% bavlna  
 89 x 92 cm (Length x Width)  
 190 g/m<sup>2</sup>

DARK GREY  NAVY  WHITE

Unisexová barová zástěra | Vázání v pase ze stejné látky | Nastavitelný krk s plastovými nastavovači | Dvojitá přední kapsa | Tkaný Bargear®

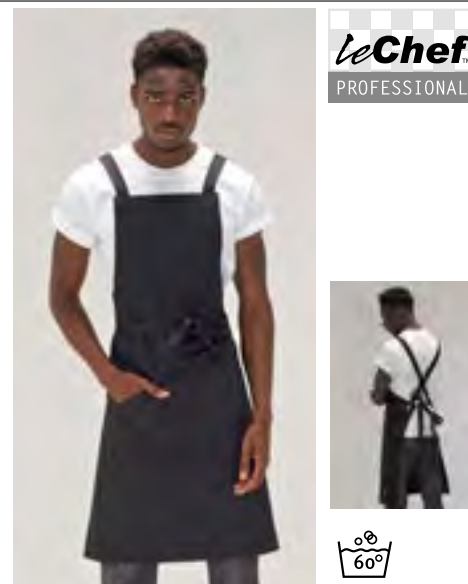

**LF109C** | DE109C **Statement Crossover  
 Bib Apron**  
 100% bavlna  
 80 x 91 cm (Width x Length)  
 280 g/m<sup>2</sup>

BLACK

Zástěra se zkříženým vázáním a kapsou k dispozici z odolné černé bavlny | Křížové vázání snižuje napětí na zadní straně krku | Odolné vůči bělicím prostředkům

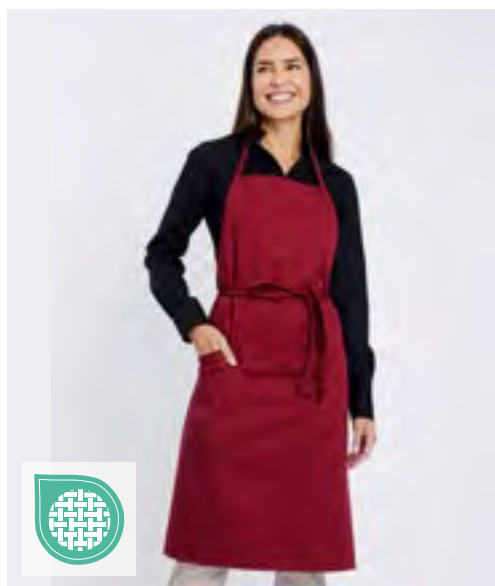

**CGW220** | 00220-01 **Apron Perugia Classic**  
 65% polyester / 35% bavlna  
 215 g/m<sup>2</sup>

|           |              |         |             |
|-----------|--------------|---------|-------------|
| BLACK     | BOTTLE GREEN | BUGATTI | CARAMEL     |
| CHERRY    | CHOCOLATE    | COPPER  | CURRY       |
| DARK BLUE | ELEFANT      | GRIFFIN | KHAKI       |
| LAVA      | LEAF         | MAGENTA | NAVY        |
| PUMPKIN   | RAVEN        | RED     | REGENCY RED |
| SAND      | SUNSHINE     | TAUPE   | TOFFEE      |
| TURQUOISE | WHITE        |         |             |

Plynule nastavitelná délka | Šňůrky se stahováním lze regulovat individuálně | Elegantní design s úzkými poutky | Dvojitá nakládaná kapsa | Dlouhá životnost a odolnost | Lze prát na 95 °C, vhodné pro průmyslové praní



**CGW1170** | 01170-01 **Bip Apron Gorizia**  
 65% polyester / 35% bavlna  
 215 g/m<sup>2</sup>

|              |               |              |
|--------------|---------------|--------------|
| BLUE MELANGE | GREEN MELANGE | GREY MELANGE |
|--------------|---------------|--------------|

Elegantní žiháný vzhled | Plynule nastavitelná páska za krkem s jezdcem | Dvojitá nakládaná kapsa | Pásek vyrobený z tkaniny zástěry | Lze prát na 95 °C, vhodné pro průmyslové praní



**CGW141** | 00141-01 **Bib Apron Potenza X Classic**

65% polyester / 35% bavlna  
90 x 71 cm (Length x Width)  
215 g/m<sup>2</sup>

CG Workwear

|           |         |             |           |
|-----------|---------|-------------|-----------|
| BLACK     | BUGATTI | CHERRY      | CHOCOLATE |
| DARK BLUE | ELEFANT | GRIFFIN     | KHAKI     |
| LAVA      | LEAF    | MARINE      | PALE GREY |
| RAVEN     | RED     | REGENCY RED | SAND      |
| SUNSHINE  | TOFFEE  | WHITE       |           |

Zástěra se 4 oky | Popruhy lze nahradit patentkami (popruhy nejsou součástí dodávky). Sadu popruhů naleznete pod číslem artiklu CGW42141 | Překřížené popruhy na zádech snižují namáhání krku a lze je volně nastavovat | Vysoce rafinovaná směšná textilie | Nemačkávé | Odolné | Lze prát až na 95 °C | Vhodné pro průmyslové praní a čištění



**CGW141M** | 00141-14 **Bib Apron Potenza X Melange**

50% bavlna / 50% polyester  
90 x 71 cm (Length x Width)  
140 g/m<sup>2</sup>

CG Workwear

|              |               |                   |                    |
|--------------|---------------|-------------------|--------------------|
| BLUE MELANGE | BROWN MELANGE | DARK GREY MELANGE | LIGHT GREY MELANGE |
|--------------|---------------|-------------------|--------------------|

Zástěra se 4 oky | Popruhy lze nahradit patentkami (popruhy nejsou součástí dodávky). Sadu popruhů naleznete pod číslem artiklu CGW42141 | Překřížené popruhy na zádech snižují namáhání krku a lze je volně nastavovat | Mimořádně lehká tkanina | Elegantní žíhaná tkanina | Odolné | Lze prát až na 95 °C | Vhodné pro průmyslové praní a čištění



**CGW141J** | 00141-32 **Bib Apron Potenza X Jeans**

65% polyester / 35% bavlna  
90 x 71 cm (Length x Width)  
280 g/m<sup>2</sup>

CG Workwear

|       |
|-------|
| DENIM |
|-------|

Zástěra se 4 oky | Popruhy lze nahradit patentkami (popruhy nejsou součástí dodávky). Sadu popruhů naleznete pod číslem artiklu CGW42141 | Překřížené popruhy na zádech snižují namáhání krku a lze je volně nastavovat | Odolné | Lze prát až na 95 °C | Vhodné pro průmyslové praní a čištění



**CGW42141** | 42141-01/14/32 **Potenza X Classic Strap Set**

65% polyester / 35% bavlna (Melange: 50% bavlna / 50% polyester)  
230 x 2,5 cm

CG Workwear

|           |              |                    |                   |
|-----------|--------------|--------------------|-------------------|
| BLACK     | BLUE MELANGE | BROWN MELANGE      | BUGATTI           |
| CHERRY    | CHOCOLATE    | DARK BLUE          | DARK GREY MELANGE |
| DENIM     | ELEFANT      | GRIFFIN            | KHAKI             |
| LAVA      | LEAF         | LIGHT GREY MELANGE | MARINE            |
| PALE GREY | RAVEN        | RED                | REGENCY RED       |
| SAND      | SUNSHINE     | TAUPE              | TOFFEE            |
| WHITE     |              |                    |                   |

Dva pásy pro zástěry o délce 230 cm a šířce 2,5 cm | S patentkou pro připevnění k oku na zástěře | Překřížené popruhy na zádech snižují namáhání krku a lze je volně nastavovat | Vysoce rafinovaná směšná textilie | Nemačkávé | Odolné | Lze prát až na 95 °C | Vhodné pro průmyslové praní a čištění





**CGW1135** | 01135-01 **Apron Vittoria Classic**

65% polyester / 35% bavlna  
105 x 75 cm (Length x Width)  
215 g/m<sup>2</sup>

CG Workwear

BLACK CHERRY RAVEN

Vyrobeno v Německu | Someliérská zástěra | Kravata nastavitelná pomocí tří patentek | Malá náprsní kapsa | Dvojitá kapsa na boku | Popruhy z látky zástěry | zesílené zátěžové body na vazbách | Odolné | Nemačkávé



**CGW4141** | 04141-32 **Bib Apron Jesi X Jeans**

65% polyester / 35% bavlna  
90 x 71 cm (Length x Width)  
280 g/m<sup>2</sup>

CG Workwear

DENIM

Zástěra se 4 oky | Odnímatelné pásky s patentkami | Překřížené popruhy na zádech snižují namáhání krku a lze je volně nastavovat | Dvě velké boční našité kapsy | Dvě části na pero | Odolné | Lze prát na 75 °C | Vhodné pro průmyslové praní a čištění



**CGW4131** | 04131-32 **Bib Apron Nucciano**

65% polyester / 35% bavlna  
90 x 75 cm (Length x Width)  
280 g/m<sup>2</sup>

CG Workwear

DENIM

Vyrobeno v Německu | Odolná džínová tkanina | Dvě velké boční našité kapsy | Dvě části na pero | Kravata nastavitelná pomocí tří patentek | Pásek vyrobený z tkaniny zástěry | Zesílené zátěžové body na vazbách



**CGW260** | 00260-01/07 **Apron Corcolle**

65% polyester / 35% bavlna  
88 x 94 cm (Width x Length)  
215 g/m<sup>2</sup>

CG Workwear

BLACK CARAMEL CHERRY CHOCOLATE RAVEN TOFFEE

Vesta se 4 ozdobnými knoflíky | Páska za krk nastavitelná pomocí 3 knoflíků | Našité pásky na zástěře | Kapsa na boku (17 x 19 cm) se 2 oddíly | 2 našité poutka | Odolné | Nemačkávé | Všechny barvy lze prát až na 95 °C |



KARLOWSKY®



**KY113** | LS 29 **Bib Apron Urban Casual-Style**

100% bavlna  
68 x 80 cm (Width x Length)  
273 g/m<sup>2</sup>

Karlowsky

BEIGE (CA. P. 7529 C) BLACK (CA. P. 419C) CHOCOLATE (CA. P. 440 C) KHAKI (CA. P. 7497 C) STONE GREY (CA. P. 2332 C)

Keprová vazba, 273 g / m<sup>2</sup> | Stálobarevné | Zástěra keprového vzhledu s popruhy z tkaniny zástěry | Popruh zástěry s přezkou pro nastavení délky | Bronzované nýty a kontrastní prošívání nahoře | Praktické látkové poutko na pravé straně pro upevnění číšnického pouzdra nebo utěrky | Levá boční kapsa (19 x 21 cm) | Lze prát do 60 °C



**LF113** | DE113 **Utility Apron**

65% polyester / 35% bavlna  
80 x 71 cm (Width x Length)  
260 g/m<sup>2</sup>

Le Chef Prep

BLACK KHAKI NAVY OLIVE

Zástěra s velkými kapsami, vhodnými na tablety | Mosazná očka | Styl s džínovinou |



PW182 | PR182

Clip 'n' Clasp Cross-Back Bib Apron

60% bavlna / 40% polyester

Premier Workwear

BLACK (CA. P. BLACK C)

DARK GREY (CA. P. 425C)

KHAKI (CA. P. 7536C)

NATURAL (CA. P. 4755C)

NAVY (CA. P. 533C)

OLIVE (CA. P. 7763C)

Recyklovaný polyester | Překřížená záda ve stylu zástěry | Pevné a odolné plátno | Spony, které zajišťují popruhy | Detail z umělé kůže | Tři velké nakládané kapsy s ozdobnými cvočky | Držák utěrky ze stejného materiálu | Očka z dřeviny / patinované mosazi



**PREMIER**



**PW132** | PR132 **Cotton Chino Bib Apron**

100% bavlna  
72 x 86 cm (Width x Length)  
235 g/m<sup>2</sup>

Premier Workwear

BLACK (CA. P. BLACK C) | KHAKI | NAVY (CA. P. 2378C) | STEEL (CA. P. COOL GREY 11C)

Dlouhá zástěra o délce 86 cm a šířce 72 cm | Prošíté kapsy ve stylu chino s cvočky | Středová horní kapsa | Popruh na krk s přezkou a nastavitelným zapínáním na patentky | Doplněk stylu zástěra chino do pasu PR133



**PREMIER**



**PW121** | PR121 **'Barley' Contrast Stitch Sustainable Bib Apron**

65% polyester / 35% bavlna  
86 x 72 cm (Length x Width)  
195 g/m<sup>2</sup>

Premier Workwear

BLACK (CA. P. BLACK C)/CHARCOAL (CA. P. 7540C) | KHAKI (CA. P. 7536C)/BROWN (CA. P. 4976C) | NAVY (CA. P. 533C)/CAMEL (CA. P. 2318C) | OLIVE (CA. P. 7763C)/CHESTNUT (CA. P. 7581C)

Recyklovaný polyester z plastů po spotřebitelském použití / bavlna BCI | Šetrné k životnímu prostředí | Detail oček a nýtů | Kontrastní prošití | Šikmé boční kapsy (hloubka 24 cm x šířka 17 cm) a středová kapsa na zip | Nastavitelná přezka ze starožitné mosazi u krku | S 90 cm dlouhými putky | Snadná péče



**PREMIER**



**PW134** | PR134 **District Waxed Look Denim Bib Apron**

100% bavlna  
72 x 86 cm (Width x Length)  
350 g/m<sup>2</sup>

Premier Workwear

BLACK DENIM (CA. P. 433C) | INDIGO DENIM (CA. P. 2767C)

100 % bavlna s akrylovým povrchem voskovaného vzhledu | Odolná úprava s voskovaným vzhledem | Oversize kapsa s ozdobným stehem a nýtem | Pásky v kontrastní barvě zajištěné kovovými očky | Látkové prvky včetně nakládané kapsy a držáku utěrky | Rozměry: délka 86 cm a šířka 72 cm



**PREMIER**



**PW136** | PR136 **Division Waxed Look Denim Bib Apron With Faux Leather**

100% bavlna  
72 x 86 cm (Width x Length)  
350 g/m<sup>2</sup>

Premier Workwear

BLACK (CA. P. BLACK C)/TAN DENIM (CA. P. 146C) | BLACK DENIM (CA. P. 433C) | INDIGO (CA. P. 2380C)/BROWN DENIM (CA. P. 4765C) | INDIGO DENIM (CA. P. 2767C)

100 % bavlna s akrylovým povrchem voskovaného vzhledu | Voskovaný efekt poskytuje vodoodpudivý povrch | Kontrastní textilní prvky pro funkci a dekoraci | Pásky a výstřih z umělé kůže s nastavitelnou sponou | Rozměry: délka 86 cm a šířka 72 cm | Tónovaný džínový efekt vytvořený kontrastními barvenými vlákny



**PREMIER**



**PW129** | PR129 **Cross Back Barista Bib Apron**

100% bavlna (Denim: 70% bavlna / 30% polyester)  
72 x 86 cm (Width x Length)  
320 g/m<sup>2</sup> (Denim: 265 g/m<sup>2</sup>)

Premier Workwear

BLACK (CA. P. BLACK C) | BLACK DENIM (CA. P. 433C) | DARK GREY (CA. P. 431C) | GREY DENIM (CA. P. 425C) | INDIGO DENIM (CA. P. 2767C) | KHAKI (CA. P. 7503C) | NAVY (CA. P. 2766C) | SILVER (CA. P. 428C)

Dodáváno s popruhy ze stejné látky | Přední středová kapsa s vestavěným otvorem na pero | Zapínání na sponu jako u kalhot s láclem | Kovová očka v pase pro usnadnění vázání | Rozměry: délka 86 cm a šířka 72 cm | K dispozici výměnné popruhy navíc, PW119



PREMIER®



PREMIER®



## PW190 | PR190 Colours Swap & Pop Apron - Body

65% polyester / 35% bavlna  
70 x 86 cm (Width x Length)  
195 g/m<sup>2</sup>

Premier Workwear

|                        |                             |                        |                         |
|------------------------|-----------------------------|------------------------|-------------------------|
| BLACK (CA. P. BLACK C) | BOTTLE GREEN (CA. P. 7484C) | BURGUNDY (CA. P. 209C) | DARK GREY (CA. P. 425C) |
| KHAKI (CA. P. 7536C)   | NAVY (CA. P. 533C)          | OLIVE (CA. P. 7763C)   | RED (CA. P. 201C)       |
| ROYAL (CA. P. 7687C)   | TURQUOISE (CA. P. 7703C)    |                        |                         |

Pro dvoubarvné značky se tělo zástěry s pásky prodává samostatně (PR191) | Vybaveno účinnými patenty, které udrží pásky na místě | Držák utěrky ze středního materiálu | Vyrobeno s 65% podílem recyklovaného polyesteru | Střední kapsa o šířce 34 cm a délce 21 cm

## PW191 | PR191 Colours Swap & Pop Apron - Strap

65% polyester / 35% bavlna  
2,5 x 90 cm (Width x Length)  
195 g/m<sup>2</sup>

Premier Workwear

|                         |                             |                          |                        |
|-------------------------|-----------------------------|--------------------------|------------------------|
| BLACK (CA. P. BLACK C)  | BOTTLE GREEN (CA. P. 7484C) | BROWN (CA. P. 4975C)     | BURGUNDY (CA. P. 209C) |
| DARK GREY (CA. P. 425C) | EMERALD (CA. P. 7728C)      | HOT PINK (CA. P. 215C)   | KHAKI (CA. P. 7536C)   |
| LIME (CA. P. 2304C)     | MUSTARD (CA. P. 2006C)      | NAVY (CA. P. 533C)       | OLIVE (CA. P. 7763C)   |
| ORANGE (CA. P. 172C)    | PINK (CA. P. 707C)          | PURPLE (CA. P. 7447C)    | RED (CA. P. 201C)      |
| ROYAL (CA. P. 7687C)    | SAGE (CA. P. 5497C)         | TURQUOISE (CA. P. 7703C) | WHITE                  |

Pro dvoubarvné značky se pásky na zástěru a tělo prodávají samostatně (PR190) | Vybaveno silnými patenty na připevnění k tělu zástěry | Pásek za krkem s nastavitelnou posuvnou přezkou | Vyrobeno s 65% podílem recyklovaného polyesteru | Krytky na patenty ve stejné barvě pro plynulé sladění barev



## X988 | DS8572 Duo Apron

80% polyester / 20% bavlna (Olive: 100% polyester)  
72 x 85 cm (Width x Length)  
200 g/m<sup>2</sup>

Link Kitchen Wear

|                                       |                                   |
|---------------------------------------|-----------------------------------|
| BLACK/APPLE (CA. P. 360)              | BLACK/AUBERGINE (CA. P. 5115)     |
| BLACK/BLACK                           | BLACK/BOTTLE GREEN (CA. P. 560)   |
| BLACK/BROWN (CA. P. 476)              | BLACK/BURGUNDY (CA. P. 216)       |
| BLACK/DARK GREY (CA. P. 431)          | BLACK/EMERALD (CA. P. 341)        |
| BLACK/FUCHSIA (CA. P. 219)            | BLACK/HOT PINK (CA. P. 241C)      |
| BLACK/KHAKI (CA. P. 7503)             | BLACK/LEMON (CA. P. 127)          |
| BLACK/LIGHT BLUE (CA. P. 2708)        | BLACK/LIME (CA. P. 382)           |
| BLACK/MIDBLUE (CA. P. 2718)           | BLACK/NAVY (CA. P. 2766)          |
| BLACK/OLIVE (CA. P. 378)              | BLACK/ORANGE (CA. P. 1655)        |
| BLACK/PALE GREY (SILVER) (CA. P. 428) | BLACK/PINK (CA. P. 1895)          |
| BLACK/POSTMAN GREY (CA. P. 7545)      | BLACK/PURPLE (CA. P. 269)         |
| BLACK/RED (CA. P. 200)                | BLACK/ROYAL (CA. P. 286)          |
| BLACK/SAGE (CA. P. 5497)              | BLACK/STRAWBERRY RED (CA. P. 186) |
| BLACK/SUNFLOWER (CA. P. 136C)         | BLACK/TURQUOISE (CA. P. 312)      |
| BLACK/WHITE                           |                                   |

Keprová vazba | Předrásžené | Reaktivně barvené | Nastavitelný pásek u krku | Dvě boční kapsy (25/15 x 17 cm) se zkoseným otvorem | Zesílení v zátěžových bodech | Minimální žehlení | Bez potisku, lze prát do 60 °C





**X998** | BQ09090JNS **Jeans Barbecue Apron**

80% bavlna / 20% polyester

90 x 90 cm

300 g/m<sup>2</sup>

Link Kitchen Wear

BLACK INDIGO

Keprová vazba | Předsrážené | Reaktivně barvené | Zesílení v zátěžových bodech | Minimální žehlení | Bez potisku, lze prát do 60 °C



**X990** | HS9090JNS **Jeans Hobby Apron**

80% bavlna / 20% polyester

90 x 90 cm

300 g/m<sup>2</sup>

Link Kitchen Wear

BLACK DENIM

Keprová vazba | Předsrážené | Reaktivně barvené | Přední kapsa má rozměry 19 x 35 cm, je rovnoměrně rozloženo na úrovni výše v pase | Zesílení v zátěžových bodech | Minimální žehlení | Bez potisku, lze prát do 60 °C



**LF116** | DE116 **Utility Apron Bib Washed Denim**

65% polyester / 35% bavlna

91 x 71 cm (Width x Length)

330 g/m<sup>2</sup>

Le Chef

BLACK-GREY INDIGO

Vysokogramážní bavlna | Sepraná džínovina | Krátká délka | Nastavitelná zarážka | Kovová očka a cvočky | Velké kapsy, vhodné na tablety a PDQ



**PW126** | PR126 **Jeans Stitch Denim Bib Apron**

70% bavlna / 30% polyester

72 x 86 cm (Width x Length)

Premier Workwear

BLACK DENIM (CA. P. 433C) INDIGO DENIM (CA. P. 2767C)

Zástěra s laclem z džínoviny | Čtyři kapsy s přihrádkami | Měděné nýty | Kontrastní prošívání detailů | Nastavitelná přezka na krku | Bavlněný kepr



**PW122** | PR122 **'Regenerate' Sustainable Bib Apron**

Black Denim: 53% bavlna / 41% polyester / 6% viskóza, Indigo Denim: 58% bavlna / 36% polyester / 6% viskóza, Grey Denim: 55% bavlna / 36% polyester / 9% viskóza, Natural Denim: 44% bavlna / 37% polyester / 19% viskóza

86 x 72 cm (Length x Width)

275 g/m<sup>2</sup>

Premier Workwear

BLACK DENIM (CA. P. 426C) GREY DENIM (CA. P. COOL GRAY 10C) INDIGO DENIM (CA. P. 2380C) NATURAL DENIM (CA. P. 4755C)

Recyklovaná bavlna z použité džínoviny a recyklovaný polyester z recyklovaného plastu po použití spotřebiteli | Vyrobeno v továrně s provozem s nízkými emisemi uhlíku | Setrné k životnímu prostředí | Šikmé boční kapsy (hloubka 23 cm x šířka 17,5 cm) s kontrastním lemováním | Nastavitelné u krku | Kontrastní prošití | Nastavitelná přezka ze starožitné mosazi u krku | S 90 cm dlouhými poučky



**PW137** | PR137 **Calibre Heavy Cotton Canvas Pocket Apron**

100% bavlna

72 x 86 cm (Width x Length)

320 g/m<sup>2</sup>

Premier Workwear

BLACK (CA. P. BLACK C) BURGUNDY (CA. P. 209C) DARK GREY (CA. P. 425C) KHAKI (CA. P. 7536C) NATURAL (CA. P. 4755C) NAVY (CA. P. 533C) RED (CA. P. 201C) SILVER (CA. P. 429C)

Těžké bavlněné plátno | Čtyři prošité přihrádky | Ponýtovaná kapsa | Oversized očka pro upevnění kolem krku | Těžká a odolná



KARLOWSKY®



KY118 | LS 36

**Asymmetrical Bib Apron Classic With Pocket**

65% polyester / 35% bavlna  
70 x 90 cm (Width x Length)  
215 g/m<sup>2</sup>

Karlowsky

ANTHRACITE (CA. P. 7540C) | BLACK (CA. P. 419C) | NAVY (CA. P. 533C)

Rozměry: 70 x 90 cm (šířka x délka) | Keprová tkanina, 65 % polyester / 35 % bavlna, 215 g/m<sup>2</sup> | Lze prát, snadná údržba | Stylová elegantní zástěra v asymetrickém střihu | Všechny popruhy jsou vyrobeny ze stejné látky jako zástěra a lze je snadno sejmout | Délku lze snadno nastavit pomocí přezky | Poutko na pero na hrudi | Šikmá kapsa (19 x 16/26 cm) na pravé straně



PREMIER®



PW110 | PR110

**Striped Bib Apron**

100% bavlna  
72 x 101 cm (Width x Length)  
240 g/m<sup>2</sup>

Premier Workwear

BLACK (CA. P. BLACK C)/WHITE | NAVY (CA. P. 2378C)/WHITE

Pruhovaná zástěra v řeznickém stylu | Zpevňovací páska za krkem ze stejné látky | 90cm šňůrky ze stejné látky | Šířka 72 cm | Délka od pasu 71cm | Celková délka 101cm | Certifikace WRAP | |



KARLOWSKY®



KY028 | LS11

**Bib Apron Carlo**

100% bavlna  
70 x 90 cm (Width x Length)  
185 g/m<sup>2</sup>

Karlowsky

BLACK (CA. P. 419C) | BORDEAUX (CA. P. 209C) | NAVY (CA. P. 533C)

Keprová vazba, 185 g / m<sup>2</sup> | Předrážené, tištěné barvy, bílé proužky | Zástěra s laclm s popruhy z tkaniny zástěry se zesílenými zátěžovými body | Lacl s přezkou pro nastavení na libovolnou délku do 70 cm | Našitá kapsa se 2 oddíly, 34 x 18 cm | Prát při 40 °C



PREMIER®



PW162 | PR162

**Colours Collection Contrast Bib Apron**

65% polyester / 35% bavlna  
72 x 86 cm (Width x Length)  
195 g/m<sup>2</sup>

Premier Workwear

BLACK (CA. P. BLACK C)/PURPLE (CA. P. 269C) | BLACK/DARK GREY (CA. P. 431C) | BLACK/HOT PINK (CA. P. 214C) | BLACK/LIME (CA. P. 382C) | BLACK/RED (CA. P. 200C) | BLACK/TURQUOISE (CA. P. 312C) | BROWN (CA. P. 478C)/NATURAL (CA. P. 1205C)

Klasická zástěra s laclm s kontrastně zbarveným dílem | Výstřih a šňůrky ze stejné látky | Lze prát na 60 °C | Posuvná nastavovací spona | Dvě přední boční kapsy se šikmým otvorem | Certifikace WRAP



Dennys®  
LONDON

NEW

DL146 | DP146

**Canvas Apron with Brass Eyelets**

100% bavlna  
71 x 71 cm  
250 g/m<sup>2</sup>

Dennys London

BLACK | NAVY | STORM GREY

100% bavlněné plátno | Kovové očko s nastavitelným zapínáním na patentky | Černé pásy z popruhoviny | Přední větrací otvor | Velké nakládané kapsy

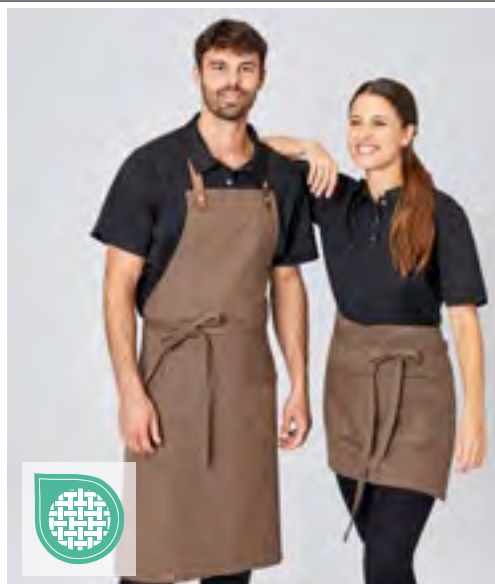

**EXNER**  
Mode mit System

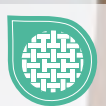

**EX198** | 19806 **Bib Apron Canvas 75 x 100 cm**

65% polyester / 35% bavlna  
75 x 100 cm (Width x Length)  
330 g/m<sup>2</sup>

Exner

|                   |                   |                  |              |
|-------------------|-------------------|------------------|--------------|
| BLACK WASHED      | DARK GREEN WASHED | MID BROWN WASHED | OLIVE WASHED |
| ROYAL BLUE WASHED | TOFFEE WASHED     |                  |              |

Zástěra s propínacími popruhy | Nastavitelný umělý popruh na krk se dvěma patentkami | Připevněná kapsa se dvěma přihrádkami a nýty | Kapsa cca. 40 x 18 cm (Š x V) | Vnější štítek na lemu | Lze prát až na 30 °C.



**EXNER**  
Mode mit System

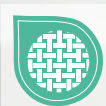

**EX288** | 28814 **Unisex Bib Apron**

100% bavlna  
80 x 70 cm (Length x Width)

Exner

|          |       |
|----------|-------|
| GRAPHITE | OLIVE |
|----------|-------|

S pásy překříženými na zádech | Šířka: 70 cm / Délka: 80 cm | Se 3 kapsami s přihrádkami | Dekorativní očko | Prvky z PU kůže | S odolnými, vyměnitelnými látkovými pásky s karabinou



**KARLOWSKY**



**KY054** | LS 37 **Apron Green-Generation**

65% polyester / 35% bavlna  
70 x 85 cm (Width x Length)  
215 g/m<sup>2</sup>

Karlowsky

|                          |                           |                         |                           |
|--------------------------|---------------------------|-------------------------|---------------------------|
| AUBERGINE (CA. P. 5185C) | BLACK (CA. P. 419C)       | CINNAMON (CA. P. 2321C) | MOSS GREEN (CA. P. 7764C) |
| PEBBLE (CA. P. 4268C)    | STEEL BLUE (CA. P. 2380C) |                         |                           |

Keprová vazba, 215 g/m<sup>2</sup> | Stálobarevná, snadná údržba, udržitelná | Moderní a pohodlná zástěra, která dokonale kombinuje udržitelnost a styl | Obsah polyesteru je vyroben z recyklovaného plastu | Nadčasový moderní design přední části se snoubí s kříženými popruhy v městském stylu z pravé kůže a kontrastními pásky na zádech | Kontrastní pásky přirozeného vzhledu | Oba popruhy zástěry se nosí přes ramena, aby se odlehčila oblast krku | Všechny řemínky lze snadno odepnout nebo připevnit pomocí patentek | Praktické upevnění: Kontrastní pásky jsou vzadu překřížené, protažené přezkami a svázané k sobě (délku a výšku lze snadno nastavit) | Stylové šikmé okraje zástěry



**KARLOWSKY**



**KY056** | LS 40 **Apron New-Nature**

65% polyester / 35% bavlna  
70 x 85 cm (Width x Length)  
215 g/m<sup>2</sup>

Karlowsky

|                          |                           |                         |                           |
|--------------------------|---------------------------|-------------------------|---------------------------|
| AUBERGINE (CA. P. 5185C) | BLACK (CA. P. 419C)       | CINNAMON (CA. P. 2321C) | MOSS GREEN (CA. P. 7764C) |
| PEBBLE (CA. P. 4268C)    | STEEL BLUE (CA. P. 2380C) |                         |                           |

Keprová vazba, 215 g/m<sup>2</sup> | stálobarevná, snadná údržba, udržitelná | moderní a udržitelná zástěra v přírodním městském stylu | Výrobek obsahuje 65 % recyklovaného polyesteru a byl vyroben postupem přívětivým k životnímu prostředí a společensky zodpovědně | Pásky v pase a na zástěře vyrobené z kontrastních šňůrek poskytují přirozený vzhled a skvěle padnou | Díky textilní výztuze u krku pohodlněji padne | Náprsní kapsa na pera nebo kuchyňské pinzety | Kontrastní švy na kapse doplňují přirozený vzhled | Certifikace Green Button, www.g-k.eu/karlowsky



KARLOWSKY®



KY116 | LS 25

**Bib Apron Urban X-Style**

100% bavlna

68 x 80 cm (Width x Length)

273 g/m<sup>2</sup>

Karlowsky

BEIGE (CA. P. 7529 C)

BLACK (CA. P. 419C)

CHOCOLATE (CA. P. 440 C)

KHAKI (CA. P. 7497 C)

STONE GREY (CA. P. 2332 C)

Keprová vazba, 273 g / m<sup>2</sup> | Stálobarevné | Zástěra keprového vzhledu s překříženými popruhy pro odlehčení oblasti krku | Snadné vyjmutí a upevnění všech popruhů pomocí karabin | Spony pro nastavení délky | Další pásek k regulaci šířky zaručuje přiléhavý střih | Bronzované nýty a kontrastní prošívání nahoře | Funkční kožené pásky | Praktické látkové poutko na pravé straně pro upevnění číšníckého pouzdra nebo utěrky | Levá boční kapsa (16 x 24 cm) a přihrádka na pero ve výšce hrudníku | Lze prát do 60 ° C



KARLOWSKY®



KY119 | LS 38

**Bib Apron Urban-Look With Cross Straps And Pocket**

65% polyester / 35% bavlna

70 x 85 cm (Width x Length)

215 g/m<sup>2</sup>

Karlowsky

AUBERGINE (CA. P. 5185C)

CINNAMON (CA. P. 2321C)

MOSS GREEN (CA. P. 7764C)

PEBBLE (CA. P. 4268C)

STEEL BLUE (CA. P. 2380C)

Rozměry: 70 x 85 cm (šířka x délka) | Keprová tkanina, 65 % polyester / 35 % bavlna, 215 g/m<sup>2</sup> | Lze prát, snadná údržba | Zástěra s odnímatelnými barevně kontrastujícími pásky | Stylová kombinace elegance a trendy pouličního stylu | Kontrastní pásky přirozeného vzhledu | Všechny pásky lze rychle a snadno připevnit a sejmut pomocí patentek | Oba popruhy zástěry se nosí přes ramena, aby se odlehčila oblast krku | Praktické upevnění: Popruhy jsou vzadu překřížené, protažené přezkami a svázané k sobě (délku a výšku lze snadno nastavit) | Stylové šikmé okraje zástěry | Poutko na pero na pravé straně hrudníku | Barevné kontrastní poutko na levé kapse (19 x 21 cm) pro připevnění psacích potřeb, utěrek nebo jiných kuchyňských potřeb



KARLOWSKY®

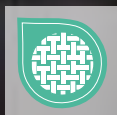

KY120 | LS 39

**Bib Apron Urban-Nature With Cross Straps And Big Pocket**

65% polyester / 35% bavlna

70 x 85 cm (Width x Length)

215 g/m<sup>2</sup>

Karlowsky

AUBERGINE (CA. P. 5185C)

CINNAMON (CA. P. 2321C)

MOSS GREEN (CA. P. 7764C)

PEBBLE (CA. P. 4268C)

STEEL BLUE (CA. P. 2380C)

Rozměry: 70 x 85 cm (šířka x délka) | Keprová tkanina, 65 % polyester / 35 % bavlna, 215 g/m<sup>2</sup> | Lze prát, snadná údržba | Zástěra s odnímatelnými barevně kontrastujícími pásky | Jedinečná kombinace klasického a pouličního stylu | Zkřížené pásky přirozeného vzhledu jsou nápadným prvkem | Oba popruhy zástěry se nosí přes ramena, aby se odlehčila oblast krku | Praktické upevnění: Popruhy jsou vzadu překřížené, protažené oky a spojené k sobě (délku a výšku lze snadno nastavit) | Oba popruhy lze snadno odepnout a samostatně vyprat | Středové našité kapsy mají: 1 velkou středovou přihrádku (39 x 20 cm), 2 boční kapsy na psací potřeby a 1 malou našitou kapsu (17 x 11 cm)



PREMIER®

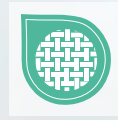

PW144 | PR144

**Annex Oxford Bib Apron**

100% bavlna

72 x 86 cm (Width x Length)

220 g/m<sup>2</sup>

Premier Workwear

BLACK (CA. P. BLACK C)

BURGUNDY (CA. P. 209C)

MOSS GREEN (CA. P. 418C)

MUSTARD (CA. P. 7405C)

NAVY (CA. P. 2380C)

Barvená bavlněná příze s oxfordskou vazbou | Uchytení za krk z umělé kůže s výškově nastavitelnou sponou a nýtem | Držadlo z umělé kůže a boční poutka s nýty | Středová kapsa | Dvojitě zapínání na D-kroužek v pase





**EXNER**  
Mode mit System

**EX285** | 28514 **Bib Apron Canvas With Decorative Label**

100% bavlna  
**80 x 70 cm (Length x Width)**  
340 g/m<sup>2</sup>

Exner

GRAPHITE OLIVE

S pásy překříženými na zádech | Šířka: 70 cm / Délka: 80 cm | S 1 velkou kapsou s přihrádkami | S vyměnitelnými látkovými pásky po celé délce, každý se 2 patentkami | Dekorativní štítek vyrobený z PU kůže na levé straně hrudi, potisknutelný a odnímatelný



**EXNER**  
Mode mit System

**EX286** | 28614 **Bib Apron Canvas**

100% bavlna  
**80 x 70 cm (Length x Width)**

Exner

GRAPHITE OLIVE

S pásy překříženými na zádech | Šířka: 70 cm / Délka: 80 cm | Se 3 kapsami | S vyměnitelnými látkovými pásky po celé délce s karabinou



**EXNER**  
Mode mit System

**EX283** | 2830731 **Bib Apron Denim**

100% bavlna  
**80 x 70 cm (Length x Width)**  
340 g/m<sup>2</sup>

Exner

NAVY

S pásy překříženými na zádech | Šířka: 70 cm / Délka: 80 cm | S 5 kapsami | Prvky z PU kůže | Popruh kolem krku s karabinou



**l-merch**

**NT5260** **Apron PU**

100% polyuretan  
**63 x 83 cm (Width x Length)**

BROWN/DARK GREY DARK GREY/BROWN

Nastavitelný popruh kolem krku a pásek | Mosazná kovová přezka | Poutka pro BBQ pomůcky



**PREMIER**

**PW123** | PR123 **Espresso Bib Apron**

65% polyester / 35% bavlna  
**70 x 81 cm (Width x Length)**  
195 g/m<sup>2</sup>

Premier Workwear

BLACK (CA. P. BLACK C)/BLACK (CA. P. BLACK C) BLACK (CA. P. BLACK C)/BROWN (CA. P. 4975C)  
KHAKI (CA. P. 7503C)/BROWN (CA. P. 4975C) NAVY (CA. P. 533C)/BROWN (CA. P. 4975C)

Vrchní lemování a výstřih z umělé kůže | Patentky na výstřihu pro nastavení výšky | Kovová očka na lemování pro usnadnění výstřihu | Dvě praktické kapsy se záhyby o rozměrech 13 cm |



**PREMIER**

**PW127** | PR127 **Domain Contrast Denim Bib Apron**

70% bavlna / 30% polyester  
**72 x 86 cm (Width x Length)**  
265 g/m<sup>2</sup>

Premier Workwear

BLACK DENIM (CA. P. 433C) INDIGO DENIM (CA. P. 2767C)

Páska na krk s kovovou přezkou pro nastavení výšky | 36 cm široká kapsa uprostřed s kontrastním lemováním, včetně přihrádky na pero | Džínová horní kapsa uprostřed s reverzním kontrastem | Kovová očka na 100cm kontrastním látkovém pásku | 86 cm dlouhá a 72 cm široká | Styl se shoduje se zástěrou do pasu „Domain“ PR128



**CGW9520** | 09520-13 **Men's Short Sleeve T-Shirt Taranto**

60% bavlna / 40% polyester

**S, M, L, XL, XXL, 3XL, 4XL**

220 g/m<sup>2</sup>

CG Workwear

|            |        |       |
|------------|--------|-------|
| ANTHRACITE | APEROL | BLACK |
| NATURAL    | NAVY   | WHITE |

Kulatý výstřih | Úzký střih, úzké rukávy | Odolné dvojité švy | Postranní švy | Předprané, což zajišťuje zachování tvaru a stálost barev | Vysoký podíl česané bavlny | Příjemně hladké a měkké | Minimální žehlení | S nežehlivou úpravou | Vhodné pro průmyslové praní a čištění | Lze prát při 95 ° C

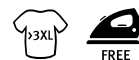

**CGW9525** | 09525-13 **Ladies' Short Sleeve T-Shirt Ragusa**

60% bavlna / 40% polyester

**XS, S, M, L, XL, XXL, 3XL, 4XL**

220 g/m<sup>2</sup>

CG Workwear

|            |        |       |
|------------|--------|-------|
| ANTHRACITE | APEROL | BLACK |
| NATURAL    | NAVY   | WHITE |

Kulatý výstřih | Úzký střih, úzké rukávy | Odolné dvojité švy | Postranní švy | Předprané, což zajišťuje zachování tvaru a stálost barev | Vysoký podíl česané bavlny | Příjemně hladké a měkké | Minimální žehlení | S nežehlivou úpravou | Vhodné pro průmyslové praní a čištění | Lze prát při 95 ° C



**PW649** | PR649 **Coolchecker® Chef's T-Shirt (Mesh Back)**

100% polyester

**XS, S, M, L, XL, XXL, 3XL, 4XL, 5XL**

135 g/m<sup>2</sup>

Premier Workwear

|                        |       |
|------------------------|-------|
| BLACK (CA. P. BLACK C) | WHITE |
|------------------------|-------|

Kulatý výstřih | Síťovaný zadní díl pro proudění vzduchu | Větrací panel v podpaží | Kapsa na pero na rukávu | Úprava pro odvod vlhkosti Coolchecker



**PW218** | PR218 **Men's Long-John Roll Sleeve Tee**

82% polyester / 14% viskóza / 4% elastan

**XS, S, M, L, XL, XXL, 3XL**

190 g/m<sup>2</sup>

Premier Workwear

|                        |                           |
|------------------------|---------------------------|
| BLACK (CA. P. BLACK C) | INDIGO (CA. P. 2380C)     |
| WHITE                  | WHITE/NAVY (CA. P. 2766C) |

Možnost srolovat rukávy pomocí knoflíku a upevnění v horní části paže | Kulatý výstřih s tříknoflíkovou légou | Žebrovaný krk a manžety | Měkká a pružná tkanina

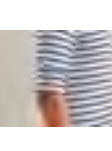

**PW318** | PR318 **Women's Long-John Roll Sleeve Tee**

82% polyester / 14% viskóza / 4% elastan

**XS, S, M, L, XL, XXL**

190 g/m<sup>2</sup>

Premier Workwear

|                        |                           |
|------------------------|---------------------------|
| BLACK (CA. P. BLACK C) | INDIGO (CA. P. 534C)      |
| WHITE                  | WHITE/NAVY (CA. P. 2766C) |

Možnost srolovat rukávy pomocí knoflíku a upevnění v horní části paže | Kulatý výstřih s tříknoflíkovou légou | Žebrovaný krk a manžety | Měkká a pružná tkanina



**K124** | KK124 **Men's Fashion Fit Polo Shirt Short Sleeve**

100% bavlna

**S, M, L, XL, XXL**

160 g/m<sup>2</sup>

Bargear

|       |
|-------|
| BLACK |
|-------|

Žerzejová polokošile s pleteným límcem a légou | 3knoflíková léga | Zpevňovací páska na ramenních švech | Dvouvrstvá manžeta ze stejné látky | Boční rozparky s tkanou páskou na zadní straně | Rovný lem | Náhradní knoflík | Tkaný štítek Bargear® vzadu na krku | Prát při 40 °C



**CGW720** | 00720-13 **Men's Polo Iseo**

60% bavlna / 40% polyester  
S, M, L, XL, XXL, 3XL, 4XL  
230 g/m<sup>2</sup> CG Workwear

|            |           |         |
|------------|-----------|---------|
| ANTHRACITE | APEROL    | BLACK   |
| CHAMPAGNER | CHOCOLATE | NATURAL |
| NAVY       | SILVER    | WHITE   |

Lze prát až na 95 °C | Krátké rukávy | Pletený límeček | Ozdobné dvojité prošívání | Manžety | Boční rozparky | Utěsněné boční rozparky | Tři knoflíky s doplňkem s křížkovým stehem |



**CGW730** | 00730-13 **Ladies' Polo Susa**

60% bavlna / 40% polyester  
XS, S, M, L, XL, XXL, 3XL, 4XL  
230 g/m<sup>2</sup> CG Workwear

|            |           |         |
|------------|-----------|---------|
| ANTHRACITE | APEROL    | BLACK   |
| CHAMPAGNER | CHOCOLATE | NATURAL |
| NAVY       | SILVER    | WHITE   |

Lze prát až na 95 °C | Krátké rukávy | Pletený límeček | Ozdobné dvojité prošívání | Manžety | Boční rozparky | Utěsněné boční rozparky | Knoflíková léga bez knoflíků | Předepранé | Přílehavé |



**PW631** | PR631 **Men's Spun-Dyed Sustainable Polo Shirt**

100% polyester  
S, M, L, XL, XXL, 3XL, 4XL  
160 g/m<sup>2</sup> Premier Workwear

|                        |                         |                           |
|------------------------|-------------------------|---------------------------|
| BLACK (CA. P. BLACK C) | DARK GREY (CA. P. 425C) | FRENCH NAVY (CA. P. 303C) |
|------------------------|-------------------------|---------------------------|

Recyklovaný polyester z plastů po spotřebitelském použití | Nitě ze spředené z recyklovaného polyesteru | Žebrovaný límeček | Tříknoflíková léga | Boční větrací otvory, prodyšné | Odvod potu | Vynikající stálost barev vůči UV záření | Proces barvení šetrný k životnímu prostředí pro nižší spotřebu vody, méně chemikálií a nižší emise CO<sub>2</sub>



**PW615** | PR615 **Men's Coolchecker® Piqué Polo**

100% polyester  
S, M, L, XL, XXL, 3XL, 4XL, 5XL  
155 g/m<sup>2</sup> Premier Workwear

|                        |                         |                      |
|------------------------|-------------------------|----------------------|
| BLACK (CA. P. BLACK C) | DARK GREY (CA. P. 431C) | NAVY (CA. P. 2766C)  |
| RED (CA. P. 200C)      | ROYAL (CA. P. 286C)     | SILVER (CA. P. 428C) |

|                            |                            |                         |
|----------------------------|----------------------------|-------------------------|
| S, M, L, XL, XXL, 3XL, 4XL |                            |                         |
| AUBERGINE (CA. P. 5115C)   | BOTTLE GREEN (CA. P. 560C) | BURGUNDY (CA. P. 216C)  |
| HOT PINK (CA. P. 214C)     | LIGHT BLUE (CA. P. 2708C)  | LIME (CA. P. 382C)      |
| PURPLE (CA. P. 269C)       | SAPPHIRE (CA. P. 300C)     | TURQUOISE (CA. P. 312C) |
| WHITE                      |                            |                         |

Polokošile s knoflíky | 3knoflíková léga | Extra prodloužený střih | Schopnost odvodu vlhkosti | Pletený žebrovaný límeček | Panely pro přiléhavější střih | Certifikace WRAP |

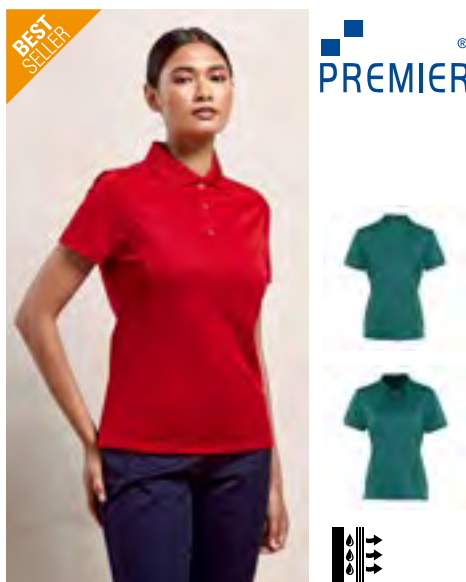

**PW616** | PR616 **Women's Coolchecker® Piqué Polo**

100% polyester  
XS, S, M, L, XL, XXL  
155 g/m<sup>2</sup> Premier Workwear

|                           |                         |                            |
|---------------------------|-------------------------|----------------------------|
| AUBERGINE (CA. P. 5115C)  | BLACK (CA. P. BLACK C)  | BOTTLE GREEN (CA. P. 560C) |
| BURGUNDY (CA. P. 216C)    | DARK GREY (CA. P. 431C) | HOT PINK (CA. P. 214C)     |
| LIGHT BLUE (CA. P. 2708C) | LIME (CA. P. 382C)      | NAVY (CA. P. 2766C)        |
| PURPLE (CA. P. 269C)      | RED (CA. P. 200C)       | ROYAL (CA. P. 286C)        |
| SAPPHIRE (CA. P. 300C)    | SILVER (CA. P. 428C)    | TURQUOISE (CA. P. 312C)    |
| WHITE                     |                         |                            |

Polokošile s knoflíky | 3knoflíková léga | Extra prodloužený střih | Schopnost odvodu vlhkosti | Pletený žebrovaný límeček | Panely pro přiléhavější střih | Certifikace WRAP |



**PW633** | PR633 **Women's Spun-Dyed Sustainable Polo Shirt**

100% polyester  
XS, S, M, L, XL, XXL  
160 g/m<sup>2</sup> Premier Workwear

|                        |                         |                           |
|------------------------|-------------------------|---------------------------|
| BLACK (CA. P. BLACK C) | DARK GREY (CA. P. 425C) | FRENCH NAVY (CA. P. 303C) |
|------------------------|-------------------------|---------------------------|

Recyklovaný polyester z plastů po spotřebitelském použití | Polyesterová příze recyklovaná technologií spun-dyed | Žebrovaný límeček | Tříknoflíková léga | Boční větrací otvory, prodyšné | Odvod potu | Vynikající stálost barev vůči UV záření | Proces barvení šetrný k životnímu prostředí pro nižší spotřebu vody, méně chemikálií a nižší emise CO<sub>2</sub>

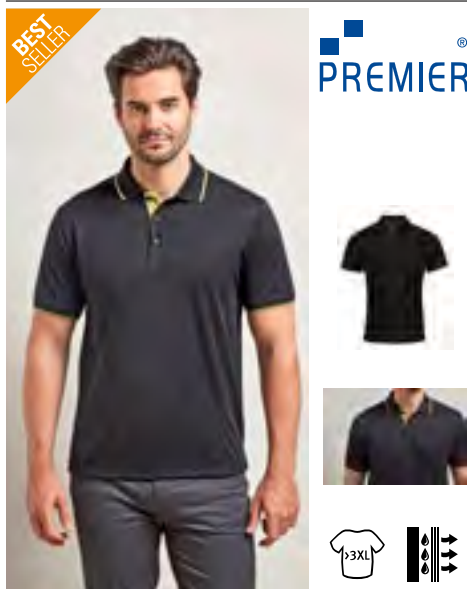

**PW618** | PR618 **Men's Contrast Coolchecker® Polo**

100% polyester  
**S, M, L, XL, XXL, 3XL, 4XL**  
 155 g/m<sup>2</sup> Premier Workwear

|  |  |
|--|--|
| BLACK (CA. P. BLACK C)/LIME (CA. P. 382C)      | BLACK (CA. P. BLACK C)/ORANGE (CA. P. 1655C) |
| BLACK (CA. P. BLACK C)/PURPLE                  | BLACK (CA. P. BLACK C)/RED (CA. P. 200C)     |
| BLACK (CA. P. BLACK C)/SUNFLOWER (CA. P. 138C) | BLACK (CA. P. BLACK C)/WHITE                 |
| DARK GREY (CA. P. 424C)/SILVER (CA. P. 428C)   | NAVY (CA. P. 2378C)/WHITE                    |
| RED (CA. P. 200C)/BLACK (CA. P. BLACK C)       | ROYAL (CA. P. 286C)/WHITE                    |

Polyesterové piké | Polokošile s kontrastními zakončeními | Boční díly pro přiléhavý střih | Triknoflíková léga | Žebrovaný úplet na límci a manžetách | Boční průduchy | Materiál pro odvod vlhkosti Coolchecker

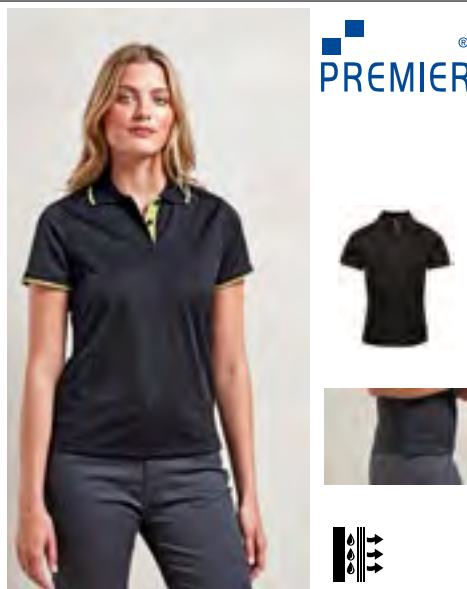

**PW619** | PR619 **Women's Contrast Coolchecker® Polo**

100% polyester  
**XS, S, M, L, XL, XXL**  
 155 g/m<sup>2</sup> Premier Workwear

|  |  |
|--|--|
| BLACK (CA. P. BLACK C)/LIME (CA. P. 382C)      | BLACK (CA. P. BLACK C)/ORANGE (CA. P. 1655C) |
| BLACK (CA. P. BLACK C)/PURPLE                  | BLACK (CA. P. BLACK C)/RED (CA. P. 200C)     |
| BLACK (CA. P. BLACK C)/SUNFLOWER (CA. P. 138C) | BLACK (CA. P. BLACK C)/WHITE                 |
| DARK GREY (CA. P. 424C)/SILVER (CA. P. 428C)   | NAVY (CA. P. 2378C)/WHITE                    |
| RED (CA. P. 200C)/BLACK (CA. P. BLACK C)       | ROYAL (CA. P. 286C)/WHITE                    |

Polyesterové piké | Polokošile s kontrastními zakončeními | Boční díly pro přiléhavý střih | Triknoflíková léga | Žebrovaný úplet na límci a manžetách | Boční průduchy | Materiál pro odvod vlhkosti Coolchecker

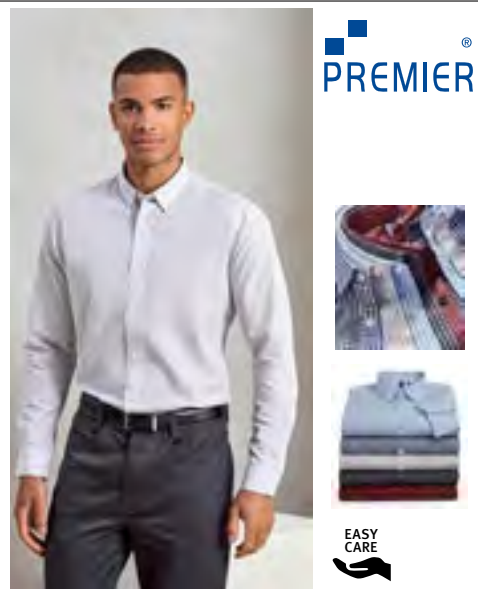

**PW252** | PR252 **Men's Maxton Check Long Sleeve Shirt**

65% polyester / 35% bavlna  
**S, M, L, XL, XXL, 3XL**  
 110 g/m<sup>2</sup> Premier Workwear

|  |                                 |
|--|---------------------------------|
| BLACK (CA. P. BLACK C)/RED (CA. P. 201C)   | LIGHT BLUE (CA. P. 2707C)/WHITE |
| NAVY (CA. P. 533C)/WHITE                   | SILVER (CA. P. 429C)/WHITE      |
| STEEL (CA. P. 431C)/BLACK (CA. P. BLACK C) |                                 |

Barvená bavlněná příze | Manžeta a ochrana rukávu s jedním knoflíkem | Skrytý knoflík na límci | Tkanina pro snadnou péči



**PW221** | PR221 **Men's Microcheck (Gingham) Short Sleeve Cotton Shirt**

100% bavlna  
**XS, S, M, L, XL, XXL, 3XL**  
 115 g/m<sup>2</sup> Premier Workwear

|                              |                                 |
|------------------------------|---------------------------------|
| BLACK (CA. P. BLACK C)/WHITE | LIGHT BLUE (CA. P. 2717C)/WHITE |
| NAVY (CA. P. 2378C)/WHITE    | RED/WHITE                       |

Populární ginghamový kostičkovaný vzor | Polovypasovaný styl | Měkký límec | Doplněk stylu dlouhý rukáv PR220



**PW321** | PR321 **Women's Microcheck (Gingham) Short Sleeve Cotton Shirt**

100% bavlna  
**XS, S, M, L, XL, XXL, 3XL**  
 115 g/m<sup>2</sup> Premier Workwear

|                              |                                 |
|------------------------------|---------------------------------|
| BLACK (CA. P. BLACK C)/WHITE | LIGHT BLUE (CA. P. 2717C)/WHITE |
| NAVY (CA. P. 2378C)/WHITE    | RED/WHITE                       |

Oblíbený „Gingham“ kostkovaný vzor | Přiléhavý střih | Přední i zadní záševky | Zakulacený spodní lem | Měkký límec



**PW352** | PR352 **Women's Maxton Check Long Sleeve Shirt**

65% polyester / 35% bavlna  
**XS, S, M, L, XL, XXL**  
 110 g/m<sup>2</sup> Premier Workwear

|  |                                 |
|--|---------------------------------|
| BLACK (CA. P. BLACK C)/RED (CA. P. 201C)   | LIGHT BLUE (CA. P. 2707C)/WHITE |
| NAVY (CA. P. 533C)/WHITE                   | SILVER (CA. P. 429C)/WHITE      |
| STEEL (CA. P. 431C)/BLACK (CA. P. BLACK C) |                                 |

Barvený popelín z bavlněné příze | Manžeta a ochrana rukávu s jedním knoflíkem | Skrytý knoflík na límci | Tkanina pro snadnou péči



**K120** | KK120 **Men's Tailored Fit Shirt Short Sleeve**

57% bavlna / 40% polyester / 3% elastan  
 37 (S/14H), 38/40 (M/15-15H), 41/42 (L/16-16H), 43/44 (XL/17-17H), 45/47 (XXL/18-18H)  
 120 g/m<sup>2</sup> Bargear

BLACK

Měkký podlepený límeček | Strečová látka pro větší pohodlí | Košilový lem | Náhradní knoflík | |



**K735** | KK735 **Women's Tailored Fit Shirt Short Sleeve**

57% bavlna / 40% polyester / 3% elastan  
 34 (XS/8), 36 (S/10), 38 (M/12), 40 (L/14), 42 (XL/16), 44 (XXL/18), 46 (3XL/20)  
 120 g/m<sup>2</sup> Bargear

BLACK

Skrytá léga | Měkký podlepený límeček | Polovypasované | Košilový lem | Náhradní knoflík | Strečová látka pro větší pohodlí | |



**K122** | KK122 **Men's Tailored Fit Mandarin Collar Shirt Short Sleeve**

57% bavlna / 40% polyester / 3% elastan  
 37 (S/14H), 38/40 (M/15-15H), 41/42 (L/16-16H), 43/44 (XL/17-17H), 45/47 (XXL/18-18H)  
 120 g/m<sup>2</sup> Bargear

BLACK

Košilový lem | Strečová látka pro větší pohodlí | Skrytá léga | Měkký podlepený asijský límeček | Náhradní knoflík | |



**K121** | KK121 **Men's Tailored Fit Shirt Long Sleeve**

57% bavlna / 40% polyester / 3% elastan  
 37 (S/14H), 38/40 (M/15-15H), 41/42 (L/16-16H), 43/44 (XL/17-17H), 45/47 (XXL/18-18H)  
 120 g/m<sup>2</sup> Bargear

BLACK

Měkký podlepený límeček | Nastavitelné manžety | Strečová látka pro větší pohodlí | Náhradní knoflík | Košilový lem | | |



**K738** | KK738 **Women's Tailored Fit Shirt Long Sleeve**

57% bavlna / 40% polyester / 3% elastan  
 34 (XS/8), 36 (S/10), 38 (M/12), 40 (L/14), 42 (XL/16), 44 (XXL/18), 46 (3XL/20)  
 120 g/m<sup>2</sup> Bargear

BLACK

Nastavitelné manžety | Strečová látka pro větší pohodlí | Měkký podlepený límeček | Náhradní knoflík | Košilový lem | | |



**K736** | KK736 **Women's Tailored Fit Shirt Mandarin Collar Short Sleeve**

57% bavlna / 40% polyester / 3% elastan  
 34 (XS/8), 36 (S/10), 38 (M/12), 40 (L/14), 42 (XL/16), 44 (XXL/18), 46 (3XL/20)  
 120 g/m<sup>2</sup> Bargear

BLACK

Košilový lem | Strečová látka pro větší pohodlí | Měkký podlepený mandarínský límeček | Skrytá léga | Náhradní knoflík | |



**K123** | KK123 **Men's Tailored Fit Mandarin Collar Shirt Long Sleeve**

57% bavlna / 40% polyester / 3% elastan  
**37 (S/14H), 38/40 (M/15-15H), 41/42 (L/16-16H), 43/44 (XL/17-17H), 45/47 (XXL/18-18H)**  
 120 g/m<sup>2</sup> Bargear

BLACK

Strečová látka pro větší pohodlí | Skrytá léga | Náhradní knoflík | Košilový lem | Měkký podlepený mandarínský límeček | |



**K740** | KK740 **Women's Tailored Fit Shirt Mandarin Collar Long Sleeve**

57% bavlna / 40% polyester / 3% elastan  
**34 (XS/8), 36 (S/10), 38 (M/12), 40 (L/14), 42 (XL/16), 44 (XXL/18), 46 (3XL/20)**  
 120 g/m<sup>2</sup> Bargear

BLACK

Strečová látka pro větší pohodlí | Skrytá léga | Měkký podlepený mandarínský límeček | Náhradní knoflík | Košilový lem | |



**L02922** | 02922 **Men's Baltimore Fit Shirt**

65% polyester / 35% bavlna  
**S, M, L, XL, XXL, 3XL**  
 105 g/m<sup>2</sup> (White: 95 g/m<sup>2</sup>) SOL'S

|          |           |             |
|----------|-----------|-------------|
| BLACK    | DARK BLUE | MIDDLE BLUE |
| SKY BLUE | WHITE     |             |

Přiléhavý střih | Klasický vyztužený límeček | Kapsa na levé části hrudi | 7knoflíková léga v barvě | Nastavitelné manžety se 2 knoflíky a rozparky |



**CGW615** | 00615-15 **Men's Shirt Navelli**

49% bavlna / 49% polyester / 2% elastolefin  
**S, M, L, XL, XXL, 3XL, 4XL, 5XL**  
 125 g/m<sup>2</sup> CG Workwear

BLACK | WHITE

Komfortní střih | Límeček typu Kent | Kapsa na hrudi | Strečová tkanina zajišťuje maximální pohodlí | Lze prát až na 95 °C | S nežehlivou úpravou | Vhodné pro průmyslové praní a čištění



**CGW630** | 00630-15 **Men's Shirt Pesaro**

49% polyester / 49% bavlna / 2% elastolefin  
**S, M, L, XL, XXL**  
 125 g/m<sup>2</sup> CG Workwear

BLACK | CHOCOLATE | WHITE

Vysoce kvalitní strečová košile | Úzký střih | Vysoce rafinovaná směsná textilie | Dvojitě prošívané odolných přízi Alterfil | Lze prát až na 95 °C



**CGW560** | 00560-14 **Men's Shirt Borello**

50% bavlna / 50% polyester  
**S, M, L, XL, XXL, 3XL, 4XL**  
 140 g/m<sup>2</sup> CG Workwear

DARK GREY | LIGHT GREY

Úzký střih | Límeček typu Kent | Jemně žíhaná tkanina | Lze prát až na 95 °C | Vhodné pro průmyslové praní a čištění



**CGW540** | 00540-14 **Men's Shirt San Bueno**

50% bavlna / 50% polyester

S, M, L, XL, XXL, 3XL, 4XL

140 g/m<sup>2</sup>

CG Workwear

**DARK GREY** **LIGHT GREY**

Úzký střih | Stojáček | Jemně žíhaná tkanina | Lze prát až na 95 °C | Vhodné pro průmyslové praní a čištění



**CGW600** | 00600-15 **Ladies' Blouse Troina**

49% bavlna / 49% polyester / 2% elastolefin

XS, S, M, L, XL, XXL, 3XL, 4XL, 5XL

125 g/m<sup>2</sup>

CG Workwear

**BLACK** **WHITE**

Komfortní střih | Límeček typu Kent | 3/4 rukáv | Strečová tkanina zajišťuje maximální pohodlí | Lze prát až na 95 °C | S nežehlivou úpravou | Vhodné pro průmyslové praní a čištění



**CGW570** | 00570-14 **Ladies' Blouse Meri**

50% bavlna / 50% polyester

S, M, L, XL, XXL, 3XL, 4XL

140 g/m<sup>2</sup>

CG Workwear

**DARK GREY** **LIGHT GREY**

Úzký střih | Límeček typu Kent | Jemně žíhaná tkanina | Lze prát až na 95 °C | Vhodné pro průmyslové praní a čištění



**CGW550** | 00550-14 **Ladies' Blouse Pacentro**

50% bavlna / 50% polyester

S, M, L, XL, XXL, 3XL, 4XL

140 g/m<sup>2</sup>

CG Workwear

**DARK GREY** **LIGHT GREY**

Úzký střih | Stojáček | Jemně žíhaná tkanina | Lze prát až na 95 °C | Vhodné pro průmyslové praní a čištění



**CGW625** | 00625-15 **Ladies' Blouse Scerni**

49% bavlna / 49% polyester / 2% elastolefin

XS, S, M, L, XL, XXL, 3XL, 4XL, 5XL

125 g/m<sup>2</sup>

CG Workwear

**BLACK** **WHITE**

Komfortní střih | Límeček typu Kent | Dlouhý rukáv | Strečová tkanina zajišťuje maximální pohodlí | Lze prát až na 95 °C | S nežehlivou úpravou | Vhodné pro průmyslové praní a čištění



**CGW640** | 00640-15 **Ladies' Blouse Ferrara**

49% polyester / 49% bavlna / 2% elastolefin

S, M, L, XL, XXL

125 g/m<sup>2</sup>

CG Workwear

**BLACK** **CHOCOLATE** **WHITE**

Pracovní halena mírně delšího střihu | Vynikající pohodlí při nošení díky obsahu streče | Úzký střih | Knoflíky s doplňkem s křížkovým stehem | Vysoce rafinovaná směšovaná tkanina EOL (streč) | Velmi zvýrazněný pas | Lze prát až na 95 °C



**PW258** | PR258 **Men's Banded Collar Grandad Long Sleeve Shirt**

65% polyester / 35% bavlna (Denim barvy: 70% polyester / 30% bavlna)

**XS, S, M, L, XL, XXL, 3XL**

115 g/m<sup>2</sup>

Premier Workwear

**BLACK**  **WHITE**

Klasický uzavřený stojáček se zapínáním na knoflík nahoře | Manžeta a ochrana rukávu se dvěma knoflíky | Perletové knoflíky | Zadní sedlo a sklady



**PW358** | PR358 **Women's Banded Collar Grandad Shirt**

65% polyester / 35% bavlna (Denim barvy: 70% polyester / 30% bavlna)

**XS, S, M, L, XL, XXL**

115 g/m<sup>2</sup>

Premier Workwear

**BLACK**  **WHITE**

Klasický uzavřený stojáček se zapínáním na knoflík nahoře | Manžeta a ochrana rukávu se dvěma knoflíky | Perletové knoflíky | Přední i zadní záševky

**PW303** | PR303 **Women's Long Sleeve 'Recyclight' Poplin Shirt**

65% polyester / 35% bavlna

**XS, S, M, L, XL, XXL, 3XL, 4XL**

Premier Workwear

**BLACK**  **WHITE**

Recyklovaný polyester | Měkký límeček | Manžeta se dvěma knoflíky | Chráníč rukávu na jeden knoflík | Zadní záševky pro ženský střih | Zakulacený lem



**PW203** | PR203 **Men's Long Sleeve 'Recyclight' Poplin Shirt**

65% polyester / 35% bavlna

**S, M, L, XL, XXL, 3XL, 4XL, 5XL**

Premier Workwear

**BLACK**  **WHITE**

Recyklovaný polyester | Vyztužený formální límeček | Zadní sedlo a záševky pro lepší tvar | Manžeta s dvěma knoflíky a dírkou na manžetové knoflíčky | Chráníč rukávu na jeden knoflík







**CGW580** | 00580-15 **Men's Shirt Pretoro**

49% bavlna / 49% polyester / 2% elastolefin

S, M, L, XL, XXL, 3XL, 4XL, 5XL

125 g/m<sup>2</sup>

CG Workwear

BLACK WHITE

Úzký střih | Stojáček | S dlouhým rukávem | Strečová tkanina zajišťuje maximální pohodlí | Lze prát až na 95 °C | S nežehlivou úpravou | Vhodné pro průmyslové praní a čištění



**CGW590** | 00590-15 **Ladies' Blouse Corvara**

49% bavlna / 49% polyester / 2% elastolefin

XS, S, M, L, XL, XXL, 3XL, 4XL, 5XL

125 g/m<sup>2</sup>

CG Workwear

BLACK WHITE

Úzký střih | Stojáček | S dlouhým rukávem | Strečová tkanina zajišťuje maximální pohodlí | Lze prát až na 95 °C | S nežehlivou úpravou | Vhodné pro průmyslové praní a čištění



BEST SELLER



**PW222** | PR222

**Men's Jeans Stitch Denim Shirt**

100% bavlna

XS, S, M, L, XL, XXL, 3XL

155 g/m<sup>2</sup>

Premier Workwear

BLACK DENIM (CA. P. 433C) INDIGO DENIM (CA. P. 2767C)

100% bavlněná džínová košile | Kontrastní šití | Levá náprsní kapsa | Manžeta na knoflíky a ochrana rukávu na knoflíky | Zakulacený spodní lem



HENBURY



**W592** | H592

**Men's Mandarin Shirt Roll Tab Sleeve**

100% polyester

S, M, L, XL, XXL

115 g/m<sup>2</sup>

Henbury

BLACK

Mandarínský límeček | Ohrnovací rukávy s poutkem | Příze s odvodem vlhkosti Cofrex/Pufy® | Antibakteriální | Možnost odstříhnout štítek | Běžný střih | Knoflíky DTM | Nastavitelná manžeta, poutko na rukávu | Odolnost proti UV záření UPF > 50 | Rychleschnoucí materiál | Jednoduchá péče | Vynikající stálost barev



HENBURY



**W593** | H593

**Ladies' Mandarin Shirt Roll Tab Sleeve**

100% polyester

S, M, L, XL, XXL

115 g/m<sup>2</sup>

Henbury

BLACK

Mandarínský límeček | Ohrnovací rukávy s poutkem | Příze s odvodem vlhkosti Cofrex/Pufy® | Antibakteriální | Odstříhací štítek značky | Běžný střih | Knoflíky DTM | Nastavitelná manžeta | Odolnost proti UV záření UPF > 50 | Rychleschnoucí materiál | Jednoduchá péče | Vynikající stálost barev



**PW322** | PR322

**Women's Jeans Stitch Denim Shirt**

100% bavlna

XS, S, M, L, XL, XXL, 3XL

155 g/m<sup>2</sup>

Premier Workwear

BLACK DENIM (CA. P. 433C) INDIGO DENIM (CA. P. 2767C)

100% bavlněná džínová košile | Kontrastní šití | Dvě náprsní kapsy | Manžeta na knoflíky a ochrana rukávu na knoflíky | Zakulacený spodní lem



**PREMIER**®



**PW250** | PR250 **Men's Mulligan Check Cotton Long Sleeve Shirt**

100% bavlna  
S, M, L, XL, XXL, 3XL  
115 g/m<sup>2</sup>

Premier Workwear

CAMEL (CA. P. 132C)/NAVY (CA. P. 2378C) | RED/NAVY (CA. P. 2378C) | STEEL (CA. P. COOL GREY 11C)/BLACK (CA. P. BLACK C) | WHITE/NAVY (CA. P. 2378C)

Možnost srolovat rukávy pomocí knoflíku a upevnění v horní části paže | Knoflíková manžeta pro styl s dlouhým rukávem | Úzký měkký límec | Polovypasovaný pánský styl | Atraktivní kostkovaný vzor | Doplněk dámského stylu, PR250



**PREMIER**®



**PW350** | PR350 **Women's Mulligan Check Cotton Long Sleeve Shirt**

100% bavlna  
XS, S, M, L, XL, XXL  
115 g/m<sup>2</sup>

Premier Workwear

CAMEL (CA. P. 132C)/NAVY (CA. P. 2378C) | RED/NAVY (CA. P. 2378C) | STEEL (CA. P. COOL GREY 11C)/BLACK (CA. P. BLACK C) | WHITE/NAVY (CA. P. 2378C)

Možnost srolovat rukávy pomocí knoflíku a upevnění v horní části paže | Úzký měkký límec | Polovypasovaný dámský styl | Atraktivní kostkovaný vzor | Doplnující pánský styl, PR250

**KY125** | BF7/BF8/BF9 **Ladies Checked Shirt Urban**

65% polyester / 35% bavlna  
XS, S, M, L, XL, XXL  
110 g/m<sup>2</sup>

Karlowsky

BLACK (CA. P. 419C) | NAVY (CA. P. 533C) | SAHARA (CA. P. 467C)

Keprová vazba, 65 % polyester / 35 % bavlna, 110 g/m<sup>2</sup> | Minimální žehlení | Dámská halenka městského stylu v módním kostkovaném designu | Dokonalá kombinace klasického a trendy pouličního stylu | Měkká tkanina pro pocit pohodlí na pokožce | Vydří důkladné praní kvůli odstranění silného znečištění | Střih: úzký střih (přiléhavý střih) | Sklad vzadu | Límec typu Kent | Dlouhé rukávy | Zaoblená sportovní manžeta se dvěma vodorovnými knoflíky pro nastavení šířky manžety | Zakřivený lem

**KARLOWSKY**®



**KY124** | BM7/BM8/BM9 **Men's Checked Shirt Urban**

65% polyester / 35% bavlna  
S, M, L, XL, XXL, 3XL  
110 g/m<sup>2</sup>

Karlowsky

BLACK (CA. P. 419C) | NAVY (CA. P. 533C) | SAHARA (CA. P. 467C)

Keprová vazba, 65 % polyester / 35 % bavlna, 110 g/m<sup>2</sup> | Minimální žehlení | Pánská košile městského stylu s moderním kostkovaným designem | Dokonalá kombinace klasického a trendy pouličního stylu | Měkká tkanina pro pocit pohodlí na pokožce | Vydří důkladné praní kvůli odstranění silného znečištění | Střih: úzký střih (přiléhavý střih) | Sklad vzadu | Límec typu Kent | Dlouhé rukávy | Zaoblená sportovní manžeta se dvěma vodorovnými knoflíky pro nastavení šířky manžety | Zakřivený lem



EASY CARE





KARLOWSKY®



EASY CARE

**KY035** | WM2 **Men's Vest Kai**

65% polyester / 35% bavlna  
46, 48, 50, 52, 54, 56, 58, 60, 62, 64  
215 g/m<sup>2</sup>

Karlowsky

BLACK (CA. P. 419C)

BORDEAUX (CA. P. 209C)

NAVY (CA. P. 533C)

Keprová vazba, 215 g/m<sup>2</sup> | Vysoce rafinovaná, předsrážená, stálobarevná, se snadnou údržbou | Pánská vesta s přiléhavým střihem, záševky | Zadní pásek nastavitelný na zadní straně pomocí patentů | Dvě falešné kapsy v pase | Zapínání na 4 patenty | Vhodné pro průmyslové praní | Lze prát až na 95 °C



KARLOWSKY®



EASY CARE

**KY034** | WF2 **Ladies Vest Lena**

65% polyester / 35% bavlna  
34, 36, 38, 40, 42, 44, 46, 48, 50, 52  
215 g/m<sup>2</sup>

Karlowsky

BLACK (CA. P. 419C)

BORDEAUX (CA. P. 209C)

NAVY (CA. P. 533C)

Keprová vazba, 215 g/m<sup>2</sup> | Vysoce rafinovaná, předsrážená, stálobarevná, se snadnou údržbou | Dámská vesta s přiléhavým střihem | Princesové švy | Zadní pásek nastavitelný na zadní straně pomocí patentů | Dvě falešné kapsy v pase | Zapínání na 4 patenty | Vhodné pro průmyslové praní | Lze prát až na 95 °C



KARLOWSKY®



**KY013** | BWM1 **Men's Waistcoat Basic**

100% polyester  
S, M, L, XL, XXL, 3XL  
170 g/m<sup>2</sup>

Karlowsky

BLACK (CA. P. 419C)

Plátěná tkanina, 170 g/m<sup>2</sup> (vnější vrstva), 90 g/m<sup>2</sup> (podšívka) | Pánská vesta volného střihu, záševky | 2 boční kapsy s prošitím | 1 lemovaná kapsa ve výšce prsou | 1 vnitřní kapsa | 4 knoflíky | Pas lze vzadu nastavit pomocí přezky | Lze prát až na 30 °C.



KARLOWSKY®



**KY012** | BWF1 **Ladies Waistcoat Basic**

100% polyester  
XS, S, M, L, XL, XXL  
170 g/m<sup>2</sup>

Karlowsky

BLACK (CA. P. 419C)

Plátěná tkanina, 170 g/m<sup>2</sup> (vnější vrstva), 90 g/m<sup>2</sup> (podšívka) | Dámská vesta volného střihu | Princesové švy | 2 boční kapsy s prošitím | 1 vnitřní kapsa | 3 knoflíky | Praní na 30 °C



**PREMIER**



**PW625** | PR625 **Men's Herringbone Waistcoat**

50% polyester, 45% vlna, 5% ostatní vlákna  
XS, S, M, L, XL, XXL  
300 g/m<sup>2</sup>

Premier Workwear

BROWN CHECK (CA. P. 7519C) CHARCOAL (CA. P. 6 U) NAVY (CA. P. 2766C)

Saténová podšívka na spodní a zadní straně | Zapínání na pět knoflíků | Dvě přední otevřené kapsy | Klopový límec | Nastavitelná přezka na zádech | Přední a zadní záševky pro padnoucí střih



**PREMIER**



**PW626** | PR626 **Women's Herringbone Waistcoat**

50% polyester, 45% vlna, 5% ostatní vlákna  
XS, S, M, L, XL, XXL  
300 g/m<sup>2</sup>

Premier Workwear

BROWN CHECK (CA. P. 7519C) CHARCOAL (CA. P. 6 U) NAVY (CA. P. 2766C)

Saténová podšívka na spodní a zadní straně | Zapínání na čtyři knoflíky | Dvě uzavřené přední kapsy | Klasická klopa | Nastavitelná přezka na zádech | Přední a zadní záševky pro padnoucí střih



**PREMIER**



**PW622** | PR622 **Men's Lined Polyester Waistcoat**

100% polyester  
XXS, XS, S, M, L, XL, XXL, 3XL, 4XL, 5XL  
185 g/m<sup>2</sup>

Premier Workwear

BLACK (CA. P. BLACK C)

Moderní vesta na 5 knoflíků | 2 funkční kapsy na hodinky | Saténová zadní část | Plně podšitá | Nastavovače zad | Certifikace WRAP



**PREMIER**



**PW623** | PR623 **Women's Lined Polyester Waistcoat**

100% polyester  
XXS (28), XS (31), S (34), M (37), L (41), XL (44), XXL (47)  
185 g/m<sup>2</sup>

Premier Workwear

BLACK (CA. P. BLACK C)

Moderní vesta na 4 knoflíky | 2 funkční kapsy na hodinky | Saténová zadní část | Plně podšitá | Nastavovače zad | Certifikace WRAP



**PREMIER**<sup>®</sup>



EASY CARE

**PW803** | PR803 **Men's 'Artisan' Fleece Gilet**

100% polyester  
S, M, L, XL, XXL, 3XL

Premier Workwear

BLACK (CA. P. BLACK C)/BLACK (CA. P. BLACK C) | BLACK (CA. P. BLACK C)/BROWN (CA. P. 4975C) | BURGUNDY (CA. P. 209C)/BROWN (CA. P. 4975C) | MOSS GREEN (CA. P. 2410C)/BROWN (CA. P. 4975C) | NAVY (CA. P. 533C)/BROWN (CA. P. 4975C)

Kontrastní detail na lemu | Zapínání po celé délce dvoucestným zipem | Vnější boční kapsy na zip | Přední a zadní panel



**PREMIER**<sup>®</sup>



EASY CARE

**PW804** | PR804 **Women's 'Artisan' Fleece Gilet**

100% polyester  
XS, S, M, L, XL, XXL, 3XL

Premier Workwear

BLACK (CA. P. BLACK C)/BLACK (CA. P. BLACK C) | BLACK (CA. P. BLACK C)/BROWN (CA. P. 4975C) | BURGUNDY (CA. P. 209C)/BROWN (CA. P. 4975C) | MOSS GREEN (CA. P. 2410C)/BROWN (CA. P. 4975C) | NAVY (CA. P. 533C)/BROWN (CA. P. 4975C)

Kontrastní detail na lemu | Zapínání po celé délce dvoucestným zipem | Vnější boční kapsy na zip | Přední a zadní panel



**PREMIER**<sup>®</sup>



EASY CARE

**PW823** | PR823 **Men's 'Artisan' Fleece Jacket**

100% polyester  
S, M, L, XL, XXL, 3XL

Premier Workwear

BLACK (CA. P. BLACK C)/BLACK (CA. P. BLACK C) | BLACK (CA. P. BLACK C)/BROWN (CA. P. 4975C) | BURGUNDY (CA. P. 209C)/BROWN (CA. P. 4975C) | MOSS GREEN (CA. P. 2410C)/BROWN (CA. P. 4975C) | NAVY (CA. P. 533C)/BROWN (CA. P. 4975C)

Kontrastní detail na lemu | Zapínání po celé délce dvoucestným zipem | Vnější boční kapsy na zip | Přední a zadní panel



**PREMIER**<sup>®</sup>



EASY CARE

**PW824** | PR824 **Women's 'Artisan' Fleece Jacket**

100% polyester  
XS, S, M, L, XL, XXL, 3XL  
260 g/m<sup>2</sup>

Premier Workwear

BLACK (CA. P. BLACK C)/BLACK (CA. P. BLACK C) | BLACK (CA. P. BLACK C)/BROWN (CA. P. 4975C) | BURGUNDY (CA. P. 209C)/BROWN (CA. P. 4975C) | MOSS GREEN (CA. P. 2410C)/BROWN (CA. P. 4975C) | NAVY (CA. P. 533C)/BROWN (CA. P. 4975C)

Kontrastní detail na lemu | Zapínání po celé délce dvoucestným zipem | Vnější boční kapsy na zip | Přední a zadní panel



**PW830** | PR830 **Men's 'Recyclight' Full Zip Micro Fleece**

100% polyester  
S, M, L, XL, XXL, 3XL, 4XL, 5XL  
200 g/m<sup>2</sup>

Premier Workwear

BLACK | DARK GREY | NAVY

Recyklovaný polyester | Mikroflís s dlouhým rukávem a zipem | Flísový materiál s úpravou proti žmolcům | Kadetový límeček | Vnitřní chlopeč a ochrana brady | Boční kapsy



**PW832** | PR832 **Women's 'Recyclight' Full Zip Micro Fleece**

100% polyester  
XS, S, M, L, XL, XXL, 3XL  
200 g/m<sup>2</sup>

Premier Workwear

BLACK | DARK GREY | NAVY

Recyklovaný polyester | Mikroflís s dlouhým rukávem a zipem | Flísový materiál s úpravou proti žmolcům | Kadetový límeček | Vnitřní chlopeč a ochrana brady | Boční kapsy

**PREMIER**

**NEW**



**PW831** | PR831 **Unisex 'Recyclight' 1/4 Zip Micro Fleece**

100% polyester  
XS, S, M, L, XL, XXL, 3XL, 4XL, 5XL  
165 g/m<sup>2</sup>

Premier Workwear

BLACK | DARK GREY | NAVY

Recyklovaný polyester | Mikroflís s dlouhým rukávem a čtvrtinovým zipem | Flísový materiál s úpravou proti žmolcům | Kadetový límeček | Vnitřní chlopeč a ochrana brady | Unisex styl





KARLOWSKY®



KARLOWSKY®

**KY153** | JM 37 **Men's Workwear Fleece Jacket Warm-Up**

100% polyester  
S, M, L, XL, XXL, 3XL, 4XL, 5XL  
280 g/m<sup>2</sup>

Karlowsky

|                           |                           |              |                              |
|---------------------------|---------------------------|--------------|------------------------------|
| AUBERGINE (CA. P. 5185C)  | BLACK                     | FOREST GREEN | FUCHSIA                      |
| LIGHT BROWN (CA. P. 438C) | MOSS GREEN (CA. P. 7764C) | NAVY         | PLATINUM GREY (CA. P. 4283C) |
| RED (CA. PANTONE 186C)    | WHITE                     |              |                              |

Flísová tkanina | Snadná péče, zachování tvaru a odolnost během praní, udržitelné | Se stojáčkem | Obsah polyesteru je vyroben z recyklovaného plastu | Lze prát do 60 °C, lze sušit v sušičce | Výztuhy ramen | Pásek s elastickými boky | Dvě kapsy na zip po stranách | Zip ve stejné barvě

**KY156** | JF 22 **Women's Workwear Fleece Jacket Warm-Up**

100% polyester  
XS, S, M, L, XL, XXL, 3XL  
280 g/m<sup>2</sup>

Karlowsky

|                           |                           |              |                              |
|---------------------------|---------------------------|--------------|------------------------------|
| AUBERGINE (CA. P. 5185C)  | BLACK                     | FOREST GREEN | FUCHSIA                      |
| LIGHT BROWN (CA. P. 438C) | MOSS GREEN (CA. P. 7764C) | NAVY         | PLATINUM GREY (CA. P. 4283C) |
| RED (CA. PANTONE 186C)    | WHITE                     |              |                              |

Flísová bunda vyrobená z materiálu pro snadnou údržbu, se stojáčkem | Obsah polyesteru je vyroben z recyklovaného plastu | Lze prát na 60 °C | Raglánové rukávy | Výztuhy ramen | Pásek s elastickými boky | Dvě kapsy na zip po stranách | Zip ve stejné barvě



KARLOWSKY®



KARLOWSKY®

**KY154** | JM 12 **Men's Fleece Hybrid Jacket**

95% polyester / 5% elastan  
S, M, L, XL, XXL, 3XL, 4XL, 5XL

Karlowsky

|       |                          |      |
|-------|--------------------------|------|
| BLACK | LIGHT GREY (CA. P. 428C) | NAVY |
|-------|--------------------------|------|

Teplá, prodyšná, udržitelná | Lehká a praktická hybridní bunda ve sportovním prošívaném/flísovém provedení | Obsah polyesteru je vyroben z recyklovaného plastu | Přední a zadní strana vypadá jako prošívaná, ale je zpracována pomocí inovativního ultrazvukového procesu, který nevyžaduje prošívání jehlami; výhodou je, že neexistují žádná studená místa a nikudy neproniká vlhkost. | Mikrovrstva zdrsňené flísové podšívky uvnitř rukávů zajišťuje hřejivost | Dvě boční lemované kapsy se skrytým zipem | Dvě velké vnitřní kapsy

**KY157** | JF 6 **Women's Fleece Hybrid Jacket**

95% polyester / 5% elastan  
XS, S, M, L, XL, XXL, 3XL

Karlowsky

|       |                          |      |
|-------|--------------------------|------|
| BLACK | LIGHT GREY (CA. P. 428C) | NAVY |
|-------|--------------------------|------|

Lehká a funkční hybridní bunda | Obsah polyesteru je vyroben z recyklovaného plastu | Přední a zadní strana vypadá jako prošívaná, ale tohoto efektu je dosaženo pomocí inovativního ultrazvukového procesu, který nevyžaduje žádné prošívání | Mikrovrstva zdrsňené flísové podšívky uvnitř rukávů zajišťuje hřejivost | Dvě boční lemované kapsy se skrytým zipem | Dvě velké vnitřní kapsy

# GASTRONOMIE (VESTY, KALHOTY A SUKNĚ)



**CGW4001** | 04001-32 **Men's Trousers Mentana**

65% polyester / 35% bavlna  
44, 46, 48, 50, 52, 54, 56, 58, 60, 62, 64  
280 g/m<sup>2</sup>

CG Workwear

**CGW4010** | 04010-32 **Ladies' Trousers Ardea**

65% polyester / 35% bavlna  
34, 36, 38, 40, 42, 44, 46, 48, 50, 52  
280 g/m<sup>2</sup>

CG Workwear

DENIM

Vyrobena v Německu | Odolná džínová tkanina | 6 ozdobných švů | Rovný tvar | S knoflíkem a zipem | Boční šikmé kapsy s nýty | Dvě zadní nakládané kapsy | Pás s poutky na opasek

DENIM

Vyrobena v Německu | Odolná džínová tkanina | 6 ozdobných švů | Rovný tvar | S knoflíkem a zipem | Elastické v pase | Boční šikmé kapsy s nýty | Dvě zadní nakládané kapsy | Pás s poutky na opasek



**CGW81001** | 81001-06 **Men's Terni Trousers**

65% polyester / 32% bavlna / 3% elastolefin  
46, 48, 50, 52, 54, 56, 58  
215 g/m<sup>2</sup>

CG Workwear

BEIGE BLACK DARK BLUE  
RAVEN



**CGW82001** | 82001-06 **Ladies' Tivoli Trousers**

65% polyester / 32% bavlna / 3% elastolefin  
34, 36, 38, 40, 42, 44, 46, 48, 50, 52  
205 g/m<sup>2</sup>

CG Workwear

BEIGE BLACK DARK BLUE  
RAVEN



**CGW82010** | 82010-06 **Ladies' Ofena Trousers**

65% polyester / 32% bavlna / 3% elastolefin  
34, 36, 38, 40, 42, 44, 46  
205 g/m<sup>2</sup>

CG Workwear

BEIGE BLACK DARK BLUE  
RAVEN

Rovný střih | 2 přední kapsy s diagonálními otvory | S knoflíkem a zipem | Pas (šířka cca 3,5 cm) s poutky na opasek | Odolné | Stálobarevné | Minimální žehlení | Lze prát až na 95 °C | Vhodné pro průmyslové praní a čištění | Dvě zadní nakládané kapsy | Vyrobena v Německu |

Kalhoty rovného střihu | Bez kapes | S knoflíkem a zipem | Pas (šířka cca 3,5 cm) s poutky na opasek | Elastická postranní vsadka v pase od velikosti 44 | Odolné | Stálobarevné | Minimální žehlení | Lze prát až na 95 °C | Vhodné pro průmyslové praní a čištění | Vyrobena v Německu |

Kalhoty s rovným střihem a dvěma bočními šikmými kapsami | 2 zadní kapsy a poutka na opasek | Minimální žehlení | Lze prát až na 95 °C | Vhodné pro průmyslové praní a čištění | Stálobarevné | Odolné | Vyrobena v Německu |





NEO  
BLU

PEOPLE IN MOTION

**NB4458** | 04458 **Men's Chef Jacket**

65% polyester / 35% bavlna

**XS, S, M, L, XL, XXL, 3XL, 4XL, 5XL**

190 g/m<sup>2</sup>

NEOBLU

DEEP BLACK

OPTIC WHITE

Recyklovaný polyester | Dlouhé rukávy | Široké manžety s rozparkem | Nakládaná kapsa se dvěma přihrádkami na levém rukávu | Postranní švy vzadu | Přední otvor s patentkami na pravé straně | Prodyšné vložky v průramcích



NEO  
BLU

PEOPLE IN MOTION

**NB4459** | 04459 **Women's Chef Jacket**

65% polyester / 35% bavlna

**XS, S, M, L, XL, XXL, 3XL**

190 g/m<sup>2</sup>

NEOBLU

DEEP BLACK

OPTIC WHITE

Recyklovaný polyester | Dlouhé rukávy | Manžety s rozparkem | Nakládaná kapsa se dvěma přihrádkami na levém rukávu | Postranní švy vzadu | Přední otvor s patentkami na levé straně | Prodyšné vložky v průramcích | Boční rozparky pro větší pohodlí

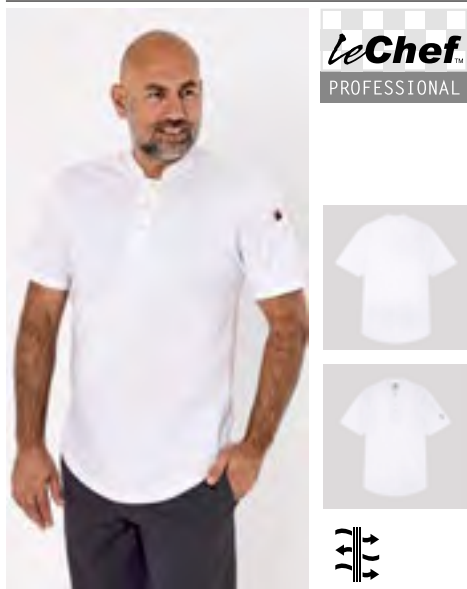

**LeChef™**  
PROFESSIONAL



**LF130** | DF130 **Pique Chef Shirt**

50% polyester / 50% bavlna

**XS, S, M, L, XL, XXL, 3XL, 4XL**

250 g/m<sup>2</sup>

Le Chef

**BLACK** **WHITE**

Pružné piké ze směsi bavlny a polyesteru | Pletená kuchařská košile | Minimální žehlení | Systém StayCool v podpaží a na límcí | Kapsa na pero na rukávu | Zapínání na patentky | Úzký střih | Délka zad 78 cm



**LeChef™**  
**PREP**



**LF112** | DE112 **Unisex Air Jacket**

65% polyester / 35% bavlna

**XS, S, M, L, XL, XXL**

200 g/m<sup>2</sup>

Le Chef Prep

**WHITE**

Unisex | Běžný střih | Systém StayCool odvádějící vlhkost (vnitřek límce a rukávy) | Krátké raglánové rukávy | Kapsa na pero | Skryté zapínání na patentky | Odolné vůči bělícím prostředkům | Délka zad 80 cm | Nežehlete rukávy



**LeChef™**  
**PREP**



**LF118** | DF118 **Jacket Short Sleeve**

White/Black: 50% bavlna / 50% polyester, Black/Black:

65% polyester / 35% bavlna

**XS, S, M, L, XL, XXL**

200 g/m<sup>2</sup>

Le Chef Prep

**BLACK/BLACK** **WHITE/BLACK**

Jednořadá bunda s krátkým rukávem a systémem Staycool uprostřed zad | Má skrytou légu s patentkami a nový systém úchytu zástěry pro snížení tření | Kapsa na pero a náprsní kapsa



**LeChef™**  
PROFESSIONAL



**LF092S** | DE92S **Executive Jacket Short Sleeve**

65% polyester / 35% bavlna (White: 50% bavlna / 50% polyester)

**XXS, XS, S, M, L, XL, XXL, 3XL, 4XL, 5XL**

200 g/m<sup>2</sup>

Le Chef

**XXS, XS, S, M, L, XL, XXL, 3XL, 4XL, 5XL**

**WHITE**

**XS, S, M, L, XL, XXL, 3XL**

**GRIFFIN**

**XS, S, M, L, XL, XXL, 3XL, 4XL**

**BLACK**

Unisex kuchařský rondon s krátkým rukávem, podšívkou límce a podpaží a systémem Staycool | Design spadlého ramene | Dvojitá kapsa na pero na levém rukávu, bezpečnostní kapsa na zip na pravém boku a patentky s krytkami



**LeChef™**  
PROFESSIONAL



**LF092** | DE92 **Executive Jacket**

65% polyester / 35% bavlna (White: 50% bavlna / 50% polyester)

**XXS, XS, S, M, L, XL, XXL, 3XL, 4XL, 5XL**

200 g/m<sup>2</sup>

Le Chef

**XXS, XS, S, M, L, XL, XXL, 3XL, 4XL, 5XL**

**WHITE**

**XS, S, M, L, XL, XXL, 3XL, 4XL**

**BLACK**

**GRIFFIN**

Unisex kuchařský rondon s podšívkou límce a podpaží a systémem Staycool | Design spadlého ramene | Dvojitá kapsa na pero na levém rukávu a patentky s krytkami | Ohrnovací manžety



**LeChef™**  
PROFESSIONAL



**LF118L** | DF118L **Prep Jacket Longsleeve**

65% polyester / 35% bavlna

**XS, S, M, L, XL, XXL**

200 g/m<sup>2</sup>

Le Chef

**WHITE**

Jednořadá se skrytými patentkami | Systém Staycool | Náprsní kapsa | Kapsa na pero | Poutka za krkem na zástěru | Délka zad 78 cm



**LeChef**  
PREP



**LF120M** | DF120M **Men's Prep Shirt**

65% polyester / 35% bavlna

**XS, S, M, L, XL, XXL**

115 g/m<sup>2</sup>

Le Chef Prep

STORM GREY/BLACK

WHITE

Košile přiléhavého střihu se systémem Staycool | Lehká polybavlna s krátkými rukávy



**LeChef**  
PREP



**LF120F** | DF120F **Ladies' Prep Shirt**

65% polyester / 35% bavlna

**XS, S, M, L, XL, XXL**

115 g/m<sup>2</sup>

Le Chef Prep

STORM GREY/BLACK

Tričko ženského střihu se systémem Staycool | Superlehká polybavlna s tříčtvrtěnými rukávy



**LeChef**  
PROFESSIONAL



**LF128** | DE128 **Single Breasted Jacket**

65% polyester / 35% bavlna

**XS, S, M, L, XL, XXL**

160 g/m<sup>2</sup>

Le Chef

WHITE/BLACK

WHITE/WHITE

Unisex | Boční panely v podpaží s technologií Stay-Cool System | Kontrastní díly | Raglánový rukáv | Materiál odolný při praní | Zaoblené přední a zadní díly | Bezpečná kapsa na zip | Kapsa na pero na rukávu



**LeChef**  
PROFESSIONAL



**LF129** | DF129 **Unisex Asymmetric Jacket**

65% polyester / 35% bavlna

**XS, S, M, L, XL, XXL**

160 g/m<sup>2</sup>

Le Chef

GREY

INDIGO

Unisex | Běžný střih | Panel systému StayCool vzadu a uvnitř límce | S kontrastním prošíváním | Kovové nýty | Asymetrická přední část se zipem | Kontrastní dvojité švy | Rozdělené kapsy se cvočky | Kapsa na hrudi a kapsa na pero na rukávu | Skrytý otevřený zip | Délka zad 78 cm | Poutko na zavěšení



**LeChef**  
PROFESSIONAL



**LF145** | DF145 **Ladies Asymmetric Jacket**

65% polyester / 35% bavlna

**8, 10, 12, 14, 16, 18**

160 g/m<sup>2</sup>

Le Chef

GREY

INDIGO

Úzký střih | Díl se systémem StayCool vzadu a uvnitř límce | S kontrastním prošíváním | Kovové nýty | Asymetrická přední část se zipem | Kontrastní dvojité švy | Rozdělené kapsy se cvočky | Kapsa na hrudi a kapsa na pero na rukávu | Skrytý otevřený zip | Délka zad 78 cm | Poutko na zavěšení



**LeChef**  
PROFESSIONAL



**LF011** | DE11 **Jacket Staycool Raglan Sleeve**

65% polyester / 35% bavlna

**XXS, XS, S, M, L, XL, XXL, 3XL**

160 g/m<sup>2</sup>

Le Chef

WHITE/BLACK

BLACK/BLACK

WHITE/GRIFFIN

WHITE/WHITE

Lehké unisex kuchařské sako se systémem Staycool | Bezpečnostní kapsa na zip a kapsa na pero | Snadné žehlení, povrch odolný proti pomačkání | Patentky s krytkami, které lze prát |

# GASTRONOMIE (KUCHAŘSKÉ OBLEČENÍ)



**CGW03100** | 03100-44 **Men's Chef Jacket Turin GreeNature**

65% polyester / 35% bavlna  
44, 46, 48, 50, 52, 54, 56, 58, 60, 62, 64  
215 g/m<sup>2</sup>

CG Workwear

BLACK COOL GREY

Polyester vyrobený z recyklovaných PET lahví / organická bavlna | Vyrobeno v Německu | Patentky | Kapsa na hrudi | Rukávy lze ohnout a zajistit pomocí poutka a patentky | Rozparek na zádech pro větší pohyblivost | Ostatní barvy lze prát do 95 °C | Minimální žehlení | Stálobarevné | Vhodné pro průmyslové praní a čištění



**CGW03105** | 03105-44 **Ladies' Chef Jacket Turin GreeNature**

65% polyester / 35% bavlna  
34, 36, 38, 40, 42, 44, 46  
215 g/m<sup>2</sup>

CG Workwear

BLACK COOL GREY

Polyester vyrobený z recyklovaných PET lahví / organická bavlna | Vyrobeno v Německu | Mírně vypasované | Patentky | Kapsa na hrudi | Rukávy lze ohnout a zajistit pomocí poutka a patentky | Rozparek na zádech pro větší pohyblivost | Ostatní barvy lze prát do 95 °C | Minimální žehlení | Stálobarevné | Vhodné pro průmyslové praní a čištění



**CGW3620** | 03620-05 **Men's Chef Jacket Trapani**

50% lyocel / 50% polyester  
46, 48, 50, 52, 54, 56, 58, 60  
190 g/m<sup>2</sup>

CG Workwear

BLACK/WHITE RAVEN/BLACK WHITE/BLACK

Vyrobeno v Německu | S Lyocellem šetrným k pokožce | Vysoká absorpce vlhkosti a rychlé schnutí | Mírně přiléhavé | Stojáček | Potrubí s kontrastními barvami | Kapsa na hrudi | Kapsa na rukávu | Lze prát při 95 °C



**CGW3630** | 03630-05 **Ladies' Chef Jacket Pistoia**

50% lyocel / 50% polyester  
34, 36, 38, 40, 42, 44, 46  
190 g/m<sup>2</sup>

CG Workwear

BLACK/WHITE RAVEN/BLACK WHITE/BLACK

Vyrobeno v Německu | S Lyocellem šetrným k pokožce | Vysoká absorpce vlhkosti a rychlé schnutí | Módní přiléhavý střih | Stojáček | Potrubí s kontrastními barvami | Kapsa na hrudi | Kapsa na rukávu | Lze prát při 95 °C



**CGW3100** | 03100-01 **Men's Chef Jacket Turin Classic**

65% polyester / 35% bavlna  
44, 46, 48, 50, 52, 54, 56, 58, 60, 62, 64  
215 g/m<sup>2</sup>

CG Workwear

|       |        |           |           |
|-------|--------|-----------|-----------|
| BLACK | CHERRY | CHOCOLATE | DARK BLUE |
| KHAKI | RAVEN  | WHITE     |           |

Vyrobena v Německu | Patentky | Kapsa na hrudi | Rukávy lze ohnout a zajistit pomocí poutka a patentky | Rozparek na zádech pro větší pohyblivost | Všechny barvy lze prát až na 95 °C | Minimální žehlení | Stálobarevné | Vhodné pro průmyslové praní a čištění



**CGW3105** | 03105-01 **Ladies' Chef Jacket Turin Classic**

65% polyester / 35% bavlna  
34, 36, 38, 40, 42, 44, 46  
215 g/m<sup>2</sup>

CG Workwear

|       |        |           |           |
|-------|--------|-----------|-----------|
| BLACK | CHERRY | CHOCOLATE | DARK BLUE |
| KHAKI | RAVEN  | WHITE     |           |

Vyrobena v Německu | Mírně vypasované | Patentky | Kapsa na hrudi | Rukávy lze ohnout a zajistit pomocí poutka a patentky | Rozparek na zádech pro větší pohyblivost | Všechny barvy lze prát až na 95 °C | Minimální žehlení | Stálobarevné | Vhodné pro průmyslové praní a čištění



**CGW907** | 00907-01 **Men's Chef Jacket Rimini**

65% polyester / 35% bavlna  
44, 46, 48, 50, 52, 54, 56, 58, 60, 62, 64  
215 g/m<sup>2</sup>

CG Workwear

|       |           |         |     |
|-------|-----------|---------|-----|
| BLACK | DARK BLUE | ELEFANT | RED |
| WHITE |           |         |     |

Obsahuje dvanáct knoflíků ve tvaru kuliček | Odolnost proti zmačkání a snadná péče | S náprsní kapsou a rukávy s manžetami a rozparky | Lze prát až na 95 °C



**CGW9071** | 09071-01 **Ladies' Chef Jacket Rimini**

65% polyester / 35% bavlna  
34, 36, 38, 40, 42, 44, 46  
215 g/m<sup>2</sup>

CG Workwear

|       |           |         |     |
|-------|-----------|---------|-----|
| BLACK | DARK BLUE | ELEFANT | RED |
| WHITE |           |         |     |

Vyrobena v Německu | Klasický kuchařský rondon | Dlouhé rukávy s manžetami | Obsahuje dvanáct černých kulových knoflíků | Lze prát až na 95 °C | Minimální žehlení | Odolné | Odolné |



**KY152** | TM 5 **Men's Short-Sleeved Work Shirt Performance**

přední strana: 60% bavlna / 40% polyester, zadní strana: 100% Polyester  
**XS, S, M, L, XL, XXL, 3XL, 4XL, 5XL**  
 150 g/m<sup>2</sup> Karlowsky

|                    |       |      |
|--------------------|-------|------|
| ANTHRACITE         | BLACK | NAVY |
| SAGE (CA. P. 416C) | WHITE |      |

Vpředu: kepr; vzadu: žerzejové piké, prodyšné a odvádějící vlhkost | Moderní pracovní košile s krátkým rukávem ve sportovním, elegantním stylu | Přílehavý střih | Vysoká pratelnost | U krku úzký stojáček a malá knoflíková léga | Lemovaná náprsní kapsa s knoflíkem | Lemovaná kapsa na levém rukávu



**KY151** | TF 3 **Women's Short-Sleeved Work Shirt Performance**

přední strana: 60% bavlna / 40% polyester, zadní strana: 100% Polyester  
**XS, S, M, L, XL, XXL, 3XL**  
 150 g/m<sup>2</sup> Karlowsky

|                    |       |      |
|--------------------|-------|------|
| ANTHRACITE         | BLACK | NAVY |
| SAGE (CA. P. 416C) | WHITE |      |

Vpředu: kepr; vzadu: žerzejové piké, prodyšné a odvádějící vlhkost | Moderní pracovní košile s krátkým rukávem ve sportovním, elegantním stylu | Přílehavý střih | Vysoká pratelnost | U krku úzký stojáček a malá knoflíková léga | Lemovaná kapsa na levém rukávu



**KY122** | BJM 3 **Short-Sleeve Throw-Over Chef Shirt Basic**

65% polyester / 35% bavlna  
**S, M, L, XL, XXL, 3XL**  
 200 g/m<sup>2</sup> Karlowsky

|                     |       |
|---------------------|-------|
| BLACK (CA. P. 419C) | WHITE |
|---------------------|-------|

Přední díl: Materiál hlavní části: 65 % polyester / 35 % bavlna, 200 g/m<sup>2</sup> | Zadní díl: Žerzej, 100 % polyester, prodyšný, regulující vlhkost | Stylový kuchařský rondon přes hlavu s krátkými rukávy | Žerzejová vložka na zadní straně (síťovinová struktura) zajišťuje maximální flexibilitu a pohodlné větrání | Rovný střih | Skrytý díl s patentkami | Košili lze rozšířit pomocí patentek, aby se snadněji oblékala | Lemovaná kapsa na levé straně hrudi | Lemovaná kapsa na levém rukávu



**KY037** | JM 15 **Chef Jacket Gustav**

65% polyester / 35% bavlna  
**44, 46, 48, 50, 52, 54, 56, 58, 60, 62, 64, 66, 68, 70, 72, 74**  
 215 g/m<sup>2</sup> Karlowsky

|                           |                     |                           |
|---------------------------|---------------------|---------------------------|
| ANTHRACITE (CA. P. 7540C) | BLACK (CA. P. 419C) | LIGHT BROWN (CA. P. 438C) |
| NAVY (CA. P. 533C)        | WHITE               |                           |

Keprová vazba, 215 g/m<sup>2</sup> | Vysoce rafinovaná, předsrážená, stálobarevná, se snadnou údržbou | Pánský kuchařský rondon v klasickém střihu | Prince-sové švy na zadní části | Šikmá náprsní kapsa vlevo, s kapsičkou na pero | Krátké rukávy | Jednořadá bunda s 5 patentkami | Vhodné pro průmyslové praní | Lze prát až na 95 °C



**KY071** | JF 4 **Chefs Jacket Greta**

65% polyester / 35% bavlna  
**34, 36, 38, 40, 42, 44, 46, 48, 50, 52, 54, 56, 58**  
 215 g/m<sup>2</sup> Karlowsky

|                           |                     |                           |
|---------------------------|---------------------|---------------------------|
| ANTHRACITE (CA. P. 7540C) | BLACK (CA. P. 419C) | LIGHT BROWN (CA. P. 438C) |
| NAVY (CA. P. 533C)        | PINK (CA. P. 7636C) | WHITE                     |

Keprová vazba, 215 g/m<sup>2</sup> | Vysoce rafinovaná, předsrážená, stálobarevná, se snadnou údržbou | Kuchařský dámský rondon v těsném střihu | Přední zásevky, přední a zadní švy po bocích | Krátké rukávy | Nakládání, šikmá kapsa na hrudi vlevo, s kapsičkou na pero | 5knoflíkový rondon s patentkami | Vhodné pro průmyslové praní | Lze prát až na 95 °C



**KY121** | BJM 4 **Long-Sleeve Throw-Over Chef Shirt Basic**

65% polyester / 35% bavlna  
**S, M, L, XL, XXL, 3XL**  
 200 g/m<sup>2</sup> Karlowsky

|                     |       |
|---------------------|-------|
| BLACK (CA. P. 419C) | WHITE |
|---------------------|-------|

Přední díl: Materiál hlavní části: 65 % polyester / 35 % bavlna, 200 g/m<sup>2</sup> | Zadní díl: Žerzej, 100 % polyester, prodyšný, regulující vlhkost | Stylový kuchařský rondon přes hlavu s dlouhými rukávy | Žerzejová vložka na zadní straně (síťovinová struktura) zajišťuje maximální pohodlí a větrání | Rovný střih | Skrytý díl s patentkami | Košili lze rozšířit pomocí patentek, aby se snadněji oblékala | Rovné manžety s rozparkem pro ohrnování | Lemovaná kapsa na levé straně hrudi | Lemovaná kapsa na levém rukávu



KARLOWSKY®



KY009 | BJM1

**Chef Jacket Basic**

100% bavlna

XS, S, M, L, XL, XXL, 3XL, 4XL, 5XL

185 g/m<sup>2</sup>

Karlowsky

BLACK (CA. P. 419C)

Keprová vazba, 185 g / m<sup>2</sup> | Unisexová kuchařská bunda v klasickém střihu | Manžety s rozparky | Připojená náprsní kapsa vlevo | Dvouřadé sako s 10 knoflíky | Včetně 10 bílých knoflíků | Lze prát do 60 ° C



KARLOWSKY®



KY038 | BJM2

**Basic Chef Jacket**

65% polyester / 35% bavlna

XS, S, M, L, XL, XXL, 3XL, 4XL, 5XL

215 g/m<sup>2</sup>

Karlowsky

BLACK (CA. P. 419C)

WHITE

Keprová vazba, 215 g/m<sup>2</sup> | Unisexová kuchařská bunda v klasickém střihu | Manžety s rozparky | Připojená náprsní kapsa vlevo | Dvouřadá bunda s 10 patentkami | Lze prát do 60 ° C



KARLOWSKY®



KY007 | BJM1

**Chef Jacket Basic**

100% bavlna

XS, S, M, L, XL, XXL, 3XL, 4XL, 5XL

185 g/m<sup>2</sup>

Karlowsky

WHITE

Keprová vazba, 185 g / m<sup>2</sup> | Unisexová kuchařská bunda v klasickém střihu | Manžety s rozparky | Připojená náprsní kapsa vlevo | Dvouřadé sako s 10 knoflíky | Včetně 10 bílých knoflíků | Lze prát do 60 ° C

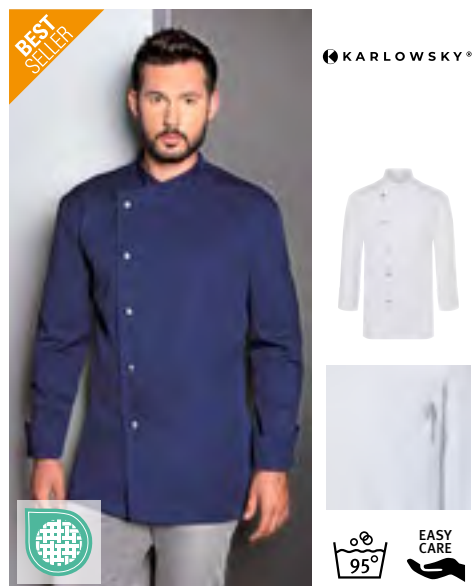

BEST SELLER

KARLOWSKY®



KY036 | JM 14

**Chef Jacket Lars**

65% polyester / 35% bavlna

44, 46, 48, 50, 52, 54, 56, 58, 60, 62, 64, 66, 68, 70, 72, 74

215 g/m<sup>2</sup>

Karlowsky

ANTHRACITE (CA. P. 7540C)

BLACK (CA. P. 419C)

LIGHT BROWN (CA. P. 438C)

NAVY (CA. P. 533C)

WHITE

Keprová vazba, 215 g/m<sup>2</sup> | Vysoce rafinovaná, předsrážená, stálobarevná, se snadnou údržbou | Pánský kuchařský rondon v klasickém střihu | Princepské švy na zadní části | Manžety s rozparky | Šikmá náprsní kapsa vlevo, s kapsičkou na pero | 5knoflíkový rondon s patentkami | Vhodné pro průmyslové praní | Lze prát až na 95 ° C



BEST SELLER

KARLOWSKY®



KY070 | JF 3

**Chefs Jacket Larissa**

65% polyester / 35% bavlna

34, 36, 38, 40, 42, 44, 46, 48, 50, 52, 54, 56, 58

215 g/m<sup>2</sup>

Karlowsky

ANTHRACITE (CA. P. 7540C)

BLACK (CA. P. 419C)

LIGHT BROWN (CA. P. 438C)

NAVY (CA. P. 533C)

PINK (CA. P. 7636C)

WHITE

Keprová vazba, 215 g/m<sup>2</sup> | Vysoce rafinovaná, předsrážená, stálobarevná, se snadnou údržbou | Kuchařský dámský rondon v těsném střihu | Přední záševky, přední a zadní švy po bocích | Manžety s rozparky | Nakládaná, šikmá kapsa na hrudi vlevo, s kapsičkou na pero | 5knoflíkový rondon s patentkami | Vhodné pro průmyslové praní | Lze prát až na 95 ° C



BEST SELLER

KARLOWSKY®



KY102 | JM 25

**Chef Jacket Noah**

50% polyester / 50% bavlna

46, 48, 50, 52, 54, 56, 58, 60, 62, 64

150 g/m<sup>2</sup>

Karlowsky

ANTHRACITE (CA. P. 7540C)

BLACK (CA. P. 419C)

NAVY (CA. P. 533C)

WHITE

Keprová vazba, 150 g/m<sup>2</sup> | Vysoce rafinovaná, předsrážená, stálobarevná, se snadnou údržbou | Elegantní kuchařský rondon se skrytým dílem s patentkami z velmi lehké tkaniny | Štíhlá silueta | Patentky pro rychlé rozepínání a oblékání | Praktický popruh na zadním límci pro připevnění záster z laelem (zabraňuje sklouznutí) | Manžety s rozparky | Na levé straně kapsa na rukávu s přihrádkou na pero | Vhodné pro průmyslové praní | Lze prát až na 95 ° C |



KARLOWSKY®

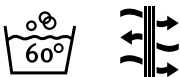

KY051 | JM 35

### Chef Jacket Green-Generation

přední strana: 65% polyester / 35% bavlna, zadní strana: 100% Polyester  
46, 48, 50, 52, 54, 56, 58, 60, 62, 64, 66, 68, 70, 72, 74  
150

Karlowsky

|                          |                           |                           |                              |
|--------------------------|---------------------------|---------------------------|------------------------------|
| AUBERGINE (CA. P. 5185C) | BLACK (CA. P. 419C)       | MOSS GREEN (CA. P. 7764C) | PLATINUM GREY (CA. P. 4283C) |
| SAGE (CA. P. 416C)       | STEEL BLUE (CA. P. 2380C) | WHITE                     |                              |

Přední strana: keprová vazba, 150 g / m<sup>2</sup> | Zadní díl: žerzejové piqué, 170 g / m<sup>2</sup>, prodyšné, regulace vlhkosti | Inovativní a trvale udržitelný kuchařský rondon, který kombinuje městský styl s přirozeným vkusem | Produkt obsahuje 72 % recyklovaného polyesteru a byl vyroben postupem přívětivým k životnímu prostředí a společensky zodpovědně | Mírně přiléhavé | Zadní vsadka z žerzejového piké zajišťuje pohodlné větrání a zvýšenou volnost pohybu | Patentky pro rychlé zapínání a rozeptání | Manžety s patentkami | Přední část s kapsami na zip a lemovaná kapsa na levém rukávu | Stylové provedení kontrastních vázání na rukávech a výstřihu pro městský vzhled | Certifikace Green Button, www.g-k.eu/karlowsky



KARLOWSKY®



KY134 | JF 26

### Ladies Chefs Jacket Green-Generation

65% polyester / 35% bavlna, síťová vložka na zadní straně: 100% polyester  
34, 36, 38, 40, 42, 44, 46, 48, 50, 52, 54, 56, 58  
150/170 g/m<sup>2</sup>

Karlowsky

|                              |                     |                           |                           |
|------------------------------|---------------------|---------------------------|---------------------------|
| AUBERGINE (CA. P. 5185C)     | BLACK (CA. P. 419C) | FUCHSIA (CA. P. 689C)     | MOSS GREEN (CA. P. 4229C) |
| PLATINUM GREY (CA. P. 4283C) | SAGE (CA. P. 416C)  | STEEL BLUE (CA. P. 2380C) | WHITE                     |

Přední strana: keprová vazba, 150 g / m<sup>2</sup> | Zadní vložka: žerzejové piké, 170 g / m<sup>2</sup>, prodyšné, regulující vlhkost | Obsah polyesteru je vyroben z recyklovaného plastu | Mírně přiléhavé | Patentky pro rychlé zapínání a rozeptání | Manžety s patentkami | Přední část s kapsami na zip a lemovaná kapsa na levém rukávu | Stylové aplikace vyrobené z kontrastních pásek na rukávech a u krku | Certifikace Green Button, www.g-k.eu/karlowsky

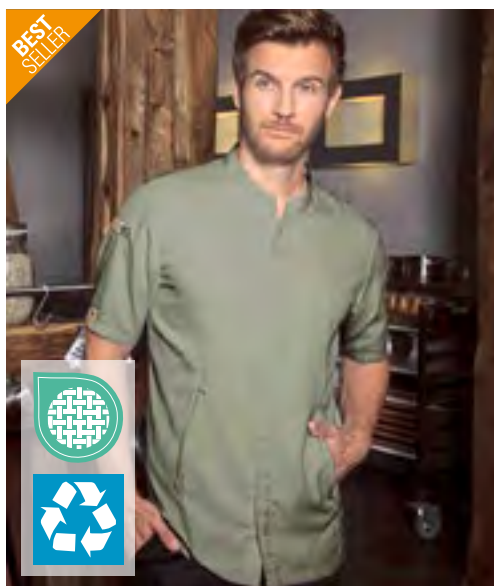

KARLOWSKY®



KY052 | JM 36

### Short Sleeve Chef Jacket Green-Generation

přední strana: 65% polyester / 35% bavlna, zadní strana: 100% Polyester  
46, 48, 50, 52, 54, 56, 58, 60, 62, 64, 66, 68, 70, 72, 74  
150 g/m<sup>2</sup>

Karlowsky

|                          |                           |                           |                              |
|--------------------------|---------------------------|---------------------------|------------------------------|
| AUBERGINE (CA. P. 5185C) | BLACK (CA. P. 419C)       | MOSS GREEN (CA. P. 7764C) | PLATINUM GREY (CA. P. 4283C) |
| SAGE (CA. P. 416C)       | STEEL BLUE (CA. P. 2380C) | WHITE                     |                              |

Přední strana: keprová vazba, 150 g / m<sup>2</sup> | Zadní díl: žerzejové piqué, 170 g / m<sup>2</sup>, prodyšné, regulace vlhkosti | Inovativní a trvale udržitelný kuchařský rondon s krátkými rukávy, který kombinuje městský styl s přirozeným vkusem | Produkt obsahuje 72 % recyklovaného polyesteru a byl vyroben postupem přívětivým k životnímu prostředí a společensky zodpovědně | Mírně přiléhavé | Zadní vsadka z žerzejového piké zajišťuje pohodlné větrání a zvýšenou volnost pohybu | Patentky pro rychlé zapínání a rozeptání | Přední část s kapsami na zip a lemovaná kapsa na levém rukávu | Stylové provedení kontrastních vázání na rukávech a výstřihu pro městský vzhled | Certifikace Green Button, www.g-k.eu/karlowsky



KARLOWSKY®



KY135 | JF 27

### Ladies Chefs Jacket Green-Generation Short Sleeve

65% polyester / 35% bavlna, síťová vložka na zadní straně: 100% polyester  
34, 36, 38, 40, 42, 44, 46, 48, 50, 52, 54, 56, 58  
150/170 g/m<sup>2</sup>

Karlowsky

|                              |                     |                           |                           |
|------------------------------|---------------------|---------------------------|---------------------------|
| AUBERGINE (CA. P. 5185C)     | BLACK (CA. P. 419C) | FUCHSIA (CA. P. 689C)     | MOSS GREEN (CA. P. 7764C) |
| PLATINUM GREY (CA. P. 4283C) | SAGE (CA. P. 416C)  | STEEL BLUE (CA. P. 2380C) | WHITE                     |

Přední strana: keprová vazba, 150 g / m<sup>2</sup> | Zadní vložka: žerzejové piké, 170 g / m<sup>2</sup>, prodyšné, regulující vlhkost | Obsah polyesteru je vyroben z recyklovaného plastu | Mírně přiléhavé | Patentky pro rychlé zapínání a rozeptání | Přední část s kapsami na zip a lemovaná kapsa na levém rukávu | Stylové aplikace vyrobené z kontrastních pásek na rukávech a u krku | Certifikace Green Button, www.g-k.eu/karlowsky





KARLOWSKY®



EASY CARE



KARLOWSKY®



## KY103 | JM 26 Chef Shirt New Identity

50% polyester / 50% bavlna  
46, 48, 50, 52, 54, 56, 58, 60, 62, 64  
150 g/m<sup>2</sup>

Karlowsky

ANTHRACITE (CA. P. 7540C) BLACK (CA. P. 419C) NAVY (CA. P. 533C) WHITE

Keprová vazba, 150 g/m<sup>2</sup> | Vysoce rafinovaná, předsrážená, stálobarevná, se snadnou údržbou | Kuchařská košile vyrobená ze speciální lehké tkaniny | Světle šedé kontrastní prošívání, moderní stojáček a klopy na ramenou pro jedinečný vzhled | Patentky | Kapsa na hrudi | Dvě propracované přihrádky na pero vedle náprsní kapsy | Ohrnutí a snadné upevnění rukávů pomocí pásky | Vhodné pro průmyslové praní | Lze prát až na 95 °C | Tmavě modrá: nebělit

## KY150 | JM 32 Short-Sleeved Chef's Jacket Jeans Style

65% polyester / 35% bavlna  
46, 48, 50, 52, 54, 56, 58, 60, 62, 64, 66, 68, 70, 72, 74  
195 g/m<sup>2</sup>, Vintage Red: 175 g/m<sup>2</sup>

Karlowsky

VINTAGE BLACK (CA. P. COOL GREY11C) VINTAGE BLUE (CA. P. 2108C) VINTAGE MOSS GREEN (CA. P. 416C)

Kuchařský rondon v džínovém stylu s úzkým střihem a krátkými rukávy | Kontrastní barevné švy | Jednořadá bunda s asymetrickým zapínáním, 5 knoflíky a patentkami | Nakládané kapsa na levém rukávu (11 x 13 cm) s praktickou kapsou na tužku (2 x 13 cm) | Vhodné pro průmyslové praní | Vysoce rafinované, předběžně ošetřeno proti srážení, stálobarevné, snadná údržba



KARLOWSKY®



EASY CARE



KARLOWSKY®



## KY099 | JM 24 Chef Jacket Jeans-Style

65% polyester / 35% bavlna  
46, 48, 50, 52, 54, 56, 58, 60, 62, 64, 66, 68, 70, 72, 74  
195 g/m<sup>2</sup> (Vintage Red: 175 g/m<sup>2</sup>)

Karlowsky

VINTAGE BLACK (CA. P. COOL GREY11C) VINTAGE BLUE (CA. P. 2108C) VINTAGE MOSS GREEN (CA. P. 416C)

Keprová vazba, 195 g/m<sup>2</sup> (vintage červená: 175 g/m<sup>2</sup>) | Vysoce rafinovaná, předsrážená, stálobarevná, se snadnou údržbou | Kuchařský rondon v džínovém vzhledu se štíhlou siluetou | Kontrastní barevné švy | Jednořadá bunda s asymetrickým zapínáním, 5 knoflíky a patentkami | Manžety s rozparky | Na levé straně kapsa na rukávu s přihrádkou na pero | Vhodné pro průmyslové praní | Lze prát až na 95 °C

## KY053 | JF 20 Ladies' Chef Jacket Jeans-Style

65% polyester / 35% bavlna  
34, 36, 38, 40, 42, 44, 46, 48, 50, 52, 54, 56, 58  
195 g/m<sup>2</sup> (Vintage Red: 175 g/m<sup>2</sup>)

Karlowsky

VINTAGE BLACK (CA. P. COOL GREY11C) VINTAGE BLUE (CA. P. 2108C) VINTAGE MOSS GREEN (CA. P. 416C)

Keprová vazba, 195 g/m<sup>2</sup> (vintage červená: 175 g/m<sup>2</sup>) | Vysoce rafinovaná, předsrážená, stálobarevná, se snadnou údržbou | Módní dámský kuchařský rondon v džínovém vzhledu se štíhlou siluetou | Kontrastní švy dodávají klasický džínový vzhled | Jednořadá 5knoflíková bunda s asymetrickým zapínáním a patentkami pro rychlé zapínání a rozeptání | Manžety s rozparky | na levém na rukávu kapsa s praktickou přihrádkou na pero | Vhodné pro průmyslové praní

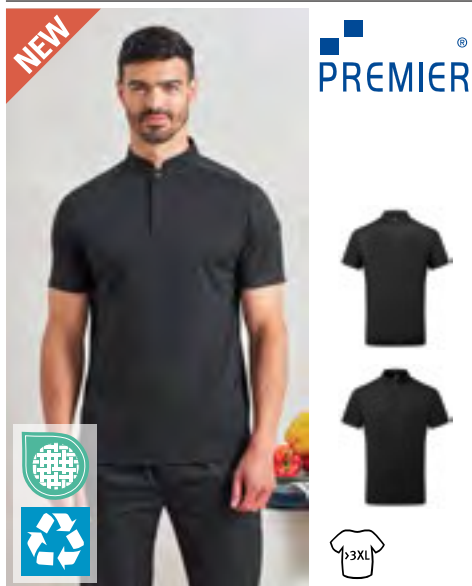

**PW646** | PR646 **Essential 'Coolchecker®' Chefs Shirt - Short Sleeve**

100% polyester  
XS, S, M, L, XL, XXL, 3XL, 4XL

Premier Workwear

BLACK | WHITE

Recyklovaný polyester | Páska za krkem se zapínáním na patentky | Mandarínský límeček | Zakrytá léga se zapínáním na patentky | Kapsa na pero na levém rukávu | Síťovaný zadní díl Coolchecker® zajišťuje proudění vzduchu | Boční rozparky na lemu



**PW647** | PR647 **Essential 'Coolchecker®' Chefs Shirt - Long Sleeve**

100% polyester  
XS, S, M, L, XL, XXL, 3XL, 4XL

Premier Workwear

BLACK | WHITE

Recyklovaný polyester | Páska za krkem se zapínáním na patentky | Mandarínský límeček | Zakrytá léga se zapínáním na patentky | Kapsa na pero na levém rukávu | Manžety z žebrovaného úpletu | Síťovaný zadní díl Coolchecker® zajišťuje proudění vzduchu | Boční rozparky na lemu

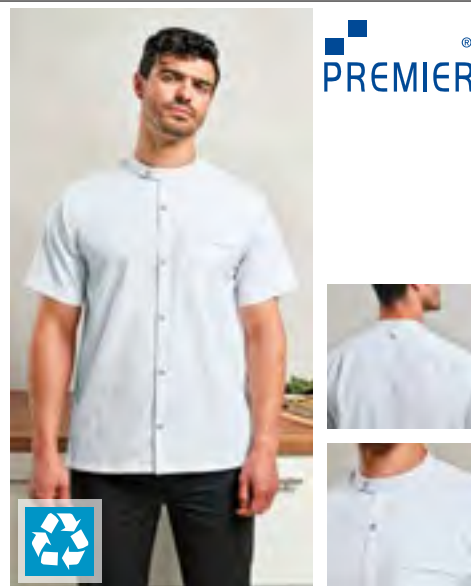

**PW904** | PR904 **Chef's Recycled Short Sleeve Shirt**

65% polyester / 35% bavlna (Denim barvy: 70% polyester / 30% bavlna)

XS, S, M, L, XL, XXL, 3XL

170 g/m<sup>2</sup>

Premier Workwear

BLACK | WHITE

Vyrobeno s 65% podílem recyklovaného polyesteru | Mandarínský límeček se zapínáním na patentky podél středové légy | Kontrastní vnitřní pásek u krku pomáhá skrýt stopy každodenního opotřebení | Detaily na kapsách | Lehká tkanina



**PW906** | PR906 **Chef's Zip-Close Short Sleeve Jacket**

60% bavlna / 40% polyester

XS, S, M, L, XL, XXL

230 g/m<sup>2</sup>

Premier Workwear

BLACK DENIM (CA. P. 426C) | INDIGO DENIM (CA. P. 2380C) | WHITE

Bavlněný kepr | Dvojitá kapsa na pero na levém rukávu | Zapínání na zip | Mandarínský límeček | Různé varianty látky v podpaží



**PW660** | PR660 **Denim Chef's Jacket**

60% bavlna / 40% polyester

XS, S, M, L, XL, XXL, 3XL

230 g/m<sup>2</sup>

Premier Workwear

BLACK DENIM (CA. P. 433C) | GREY DENIM (CA. P. 425C)

Kuchařské sako s vysokým obsahem bavlny | Překřížené zapínání vpředu | Deset patentek | Mandarínský límeček

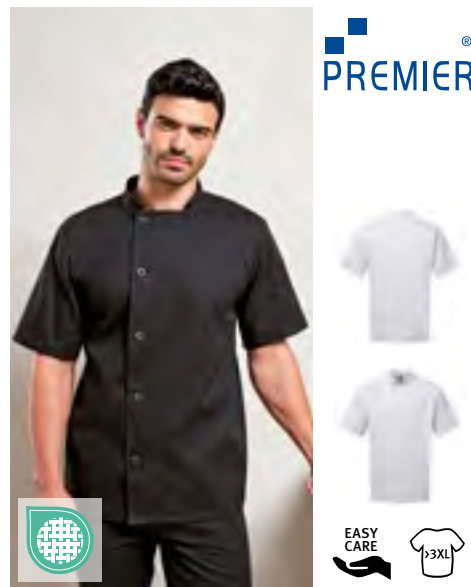

**PW900** | PR900 **Essential Short Sleeve Chef's Jacket**

65% polyester / 35% bavlna

XS, S, M, L, XL, XXL, 3XL, 4XL, 5XL

170 g/m<sup>2</sup>

Premier Workwear

BLACK (CA. P. BLACK C) | WHITE

Bavlněný kepr | Klopa s pěti knoflíky přes zapínání | Pryskyřicové knoflíky s dlouhou životností | Dvojitá kapsička na pero | Mandarínský límeček

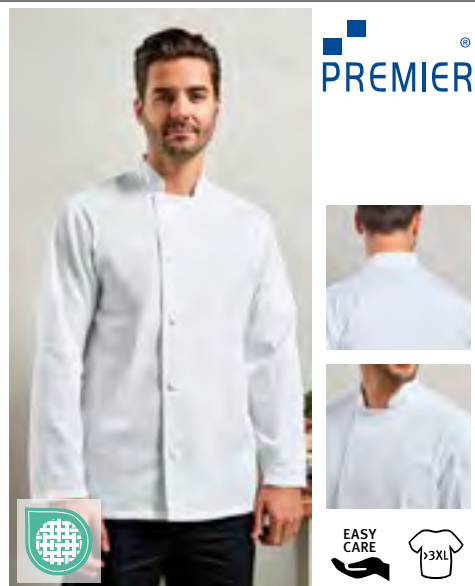

**PW901** | PR901 **Essential Long Sleeve Chef's Jacket**

65% polyester / 35% bavlna  
**XS, S, M, L, XL, XXL, 3XL, 4XL, 5XL**  
 170 g/m<sup>2</sup> Premier Workwear

BLACK (CA. P. BLACK C)  WHITE

Bavlněný kepr | Klopa s pěti knoflíky přes zapínání | Prskyřicové knoflíky s dlouhou životností | Dvojitá kapsička na pero | Mandarínský límeček



**PW664** | PR664 **Studded Front Short Sleeve Chef's Jacket**

65% polyester / 35% bavlna  
**XS, S, M, L, XL, XXL, 3XL, 4XL, 5XL**  
 Premier Workwear

BLACK (CA. P. BLACK C)  WHITE

Bavlněný kepr | Mandarínský límeček | Zapínání na patentky | Zavinovací styl

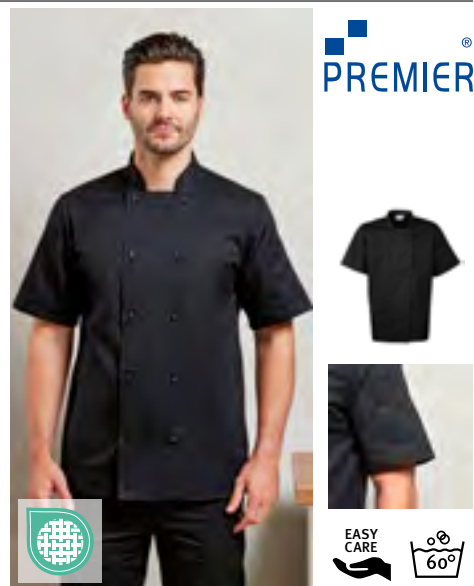

**PW656** | PR656 **Short Sleeve Chef's Jacket**

65% polyester / 35% bavlna  
**XS, S, M, L, XL, XXL, 3XL, 4XL, 5XL**  
 195 g/m<sup>2</sup> Premier Workwear

BLACK (CA. P. BLACK C)  STEEL (CA. P. 7545C)  WHITE

Kuchařský rondon s krátkým rukávem a snadnou údržbou | Domácí praní při 60 °C | Vysoce kvalitní, dlouhá životnost, prskyřicové knoflíky | Unisex velikosti | Klopa s 10 knoflíky přes zapínání | Bavlna-kepr | Kapsa na pero na levém rukávu | Certifikace WRAP |



**PW665** | PR665 **Chef's Long Sleeve Stud Jacket**

65% polyester / 35% bavlna  
**XS, S, M, L, XL, XXL, 3XL, 4XL, 5XL**  
 195 g/m<sup>2</sup> Premier Workwear

BLACK  WHITE

Bavlněný kepr | Mandarínský límeček | Zapínání na patentky | Zavinovací styl

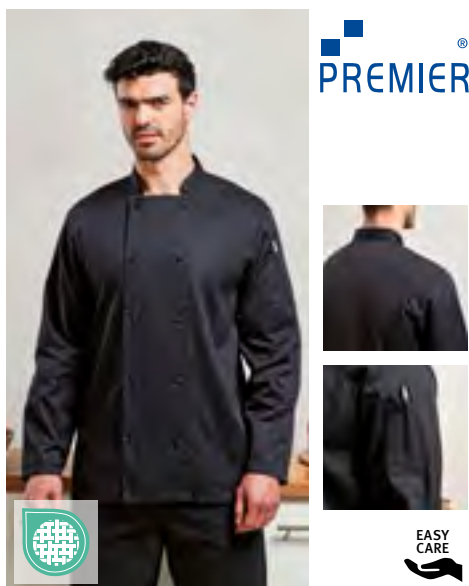

**PW903** | PR903 **Chef's Long Sleeve Coolchecker® Jacket**

65% polyester / 35% bavlna  
**XS, S, M, L, XL, XXL, 3XL, 4XL**  
 170 g/m<sup>2</sup> Premier Workwear

BLACK (CA. P. BLACK C)  WHITE

Bavlněný kepr | Zadní panel Coolchecker® | Dvojitá kapsička na pero | Mandarínský límeček | Zapínání knoflíkem ze stejného materiálu



**PW657** | PR657 **Long Sleeve Chef's Jacket**

65% polyester / 35% bavlna  
**XS, S, M, L, XL, XXL, 3XL, 4XL, 5XL**  
 195 g/m<sup>2</sup> Premier Workwear

BLACK (CA. P. BLACK C)  STEEL (CA. P. 7545C)  WHITE

Kuchařský rondon s dlouhým rukávem a snadnou údržbou | Domácí praní při 60 °C | Vysoce kvalitní, dlouhá životnost, prskyřicové knoflíky | Unisex velikosti | Klopa s 10 knoflíky přes zapínání | Bavlna-kepr | Certifikace WRAP |



**EXNER**  
Mode mit System



**EX200** | 200 **Chef's Jacket**

65% polyester / 35% bavlna (White: 100% bavlna)

**XS, S, M, L, XL, XXL, 3XL, 4XL, 5XL**

220 g/m<sup>2</sup> (White: 230 g/m<sup>2</sup>)

Exner

**BLACK** **WHITE**

S dlouhým rukávem | Dvouřadé, 6 knoflíkových řad | Tvar lichoběžníku | Přiléhavý střih | Stojáček | Rukávy s dvojitou manžetou | Vnitřní lemovaná kapsa na hrudi | Kapsa na paži | Měkká úprava pro snadné žehlení | Včetně černých plastových knoflíků s kulatou hlavou | Černá: 220 g/m<sup>2</sup> |



**Dennys**  
LONDON®



**DL900** | DD70 **Unisex Long Sleeve Chef Jacket**

65% polyester / 35% bavlna

**XXS, XS, S, M, L, XL, XXL, 3XL, 4XL**

180 g/m<sup>2</sup>

Dennys London

**BLACK** **WHITE**

Unisex | Běžný střih | Dlouhé rukávy | 10 patentů na dvouvrstvé přední straně | Délka zad 76 cm | Patentky z nerezové oceli | Poutko na zavěšení

**Dennys**  
LONDON®



**DL901** | DD70S **Short Sleeve Chef Jacket**

65% polyester / 35% bavlna

**XXS, XS, S, M, L, XL, XXL, 3XL, 4XL**

180 g/m<sup>2</sup>

Dennys London

**BLACK** **WHITE**

Unisex | Běžný střih | Krátké rukávy | 10 patentů na dvouvrstvé přední straně | Délka zad 76 cm | Patentky z nerezové oceli | Poutko na zavěšení

**Dennys**  
LONDON®



**DL008S** | DD08S **Short Sleeve Snap Stud Fastening Jacket**

65% polyester / 35% bavlna

**XXS, XS, S, M, L, XL, XXL, 3XL, 4XL**

200 g/m<sup>2</sup>

Dennys London

**BLACK** **WHITE**

Unisexové zapínání vlevo nebo vpravo | Praktická kapsa na pero na levém rukávu | Délka zad 77 cm | Dvojitá přední část, kterou lze upevnit oběma způsoby | Max. teplota praní 65 °C

**Dennys**  
LONDON®



**DL008** | DD08 **Long Sleeve Snap Stud Fastening Jacket**

65% polyester / 35% bavlna

**XXS, XS, S, M, L, XL, XXL, 3XL**

200 g/m<sup>2</sup>

Dennys London

**BLACK** **WHITE**

Unisexové zapínání vlevo nebo vpravo | Praktická kapsa na pero na levém rukávu | Ohrnovací francouzská manžeta na rukávu | Délka zad 77 cm | Max. teplota praní 65 °C



**NB4457** | 04457 **Chef Trousers**

65% polyester / 35% bavlna  
XS, S, M, L, XL, XXL, 3XL, 4XL  
190 g/m<sup>2</sup>

NEOBLU

DEEP BLACK NIGHT

Recyklovaný polyester | Lehce obepnuté dolní části nohavic | Elastický pas s plochou stahovací šňůrkou | Italské kapsy s černou podšívku z polybavlny | Přední nakládaná kapsa se zesílenými švy | Délka 83 cm

NEO  
BLU  
PEOPLE IN MOTION



**DL800** | DC15 **Unisex Chef's Kit Trousers**

65% polyester / 35% bavlna  
XXS, XS, S, M, L, XL, XXL, 3XL, 4XL  
180 g/m<sup>2</sup>

Dennys London

BLACK

Unisex | Standardní střih | Plně elastické kalhoty | Pohodlný a snadno nastavitelný pas | Tunelový elastický pas se stahovací šňůrkou | Jedna kapsa na boku | Zesílená našitá kapsa | Odolné | Snadné praní | Viditelný barevný štítek (umístěný na zadní kapse): XXS – černý štítek, XS – zelený štítek, S – modrý štítek, M – červený štítek, L – oranžový štítek, XL až 5XL – černý štítek



**LF022** | DF22 **Prep Trousers**

65% polyester / 35% bavlna (Black Cross Dyed)  
Denim: 70% polyester / 30% bavlna  
XS, S, M, L, XL, XXL  
200 g/m<sup>2</sup>

Le Chef Prep

BLACK

Úzké nohavice | Odvětrávaný panel v rozkroku pro proudění vzduchu, stejně jako větrací systém Stay-cool | Odolné proti bělení a zmačkání | Šňůrka s pojistkou le chef | 2 přední kapsy ve stylu džínů a 2 zadní kapsy

**LF054** | DF54 **Professional Trousers**

65% polyester / 35% bavlna  
XXS, XS, S, M, L, XL, XXL, 3XL, 4XL, 5XL / délka: normální  
200 g/m<sup>2</sup>

Le Chef

XXS, XS, S, M, L, XL, XXL, 3XL, 4XL, 5XL

BLACK BLACK CROSS DYED BLUE CHECK

XXS, XS, S, M, L, XL, XXL

WHITE

XXS, XS, S, M, L, XL, XXL, 3XL

GRIFFIN

Unisex kalhoty s dlouhou výdrží | Samoutahovací stahovací šňůrka a zip odolný proti praní | 2 boční kapsy, 1 kapsa na telefon a 1 kapsa na boku | Odolné vůči bělicím prostředkům

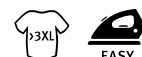

**EX300** | 300 **Chef's Trousers**

65% polyester / 35% bavlna  
44, 46, 48, 50, 52, 54, 56, 58, 60, 62, 64, 66  
220 g/m<sup>2</sup>

Exner

BLACK WHITE

1 přední záhyb | Poklopec s kovovým zipem | 2 boční kapsy | 1 zadní kapsa | Pas se strečem | Měkká úprava pro snadné žehlení |



PREMIER®



PW557 | PR557

**Chef's Recycled Cargo Trousers**

65% polyester / 35% bavlna

S, M, L, XL, XXL, 3XL

170 g/m<sup>2</sup>

Premier Workwear

BLACK

Vyrobeno s 65% podílem recyklovaného polyesteru | Dole zúžené nohavice s možností ohrnutí lemů | Elastický pas, stahovací šňůrka a falešný poklopec | Více kapes | Lehká tkanina



PREMIER®



PW556 | PR556

**Artisan Chef's Jogging Trousers**

87% bavlna / 12% polyester / 1% elastan

XS, S, M, L, XL, XXL

230 g/m<sup>2</sup>

Premier Workwear

BLACK DENIM (CA. P. 426C)

INDIGO DENIM (CA. P. 2380C)

Elastický materiál | Manžety u kotníků | Elastický pas, stahovací šňůrka a poutka na opasek | Boční a zadní kapsy | Měkká a pružná tkanina | Délka: 82 cm

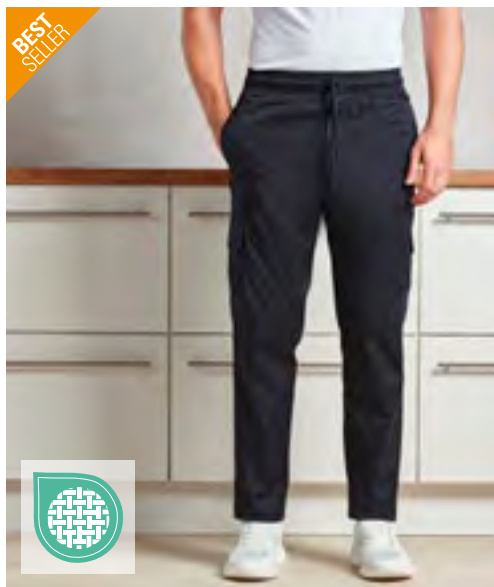

BEST SELLER

PREMIER®



PW555 | PR555

**Essential Chef's Cargo Pocket Trousers**

65% polyester / 35% bavlna

XS, S, M, L, XL, XXL, 3XL, 4XL, 5XL

195 g/m<sup>2</sup>

Premier Workwear

BLACK (CA. PANTONE BLACK C)

Bavlněný kepr | Dvě kapsy na mobil v kapsáčovém stylu | Elastický pas | Stahovací šňůrka | Zadní nakládaná kapsa | Délka: 82 cm

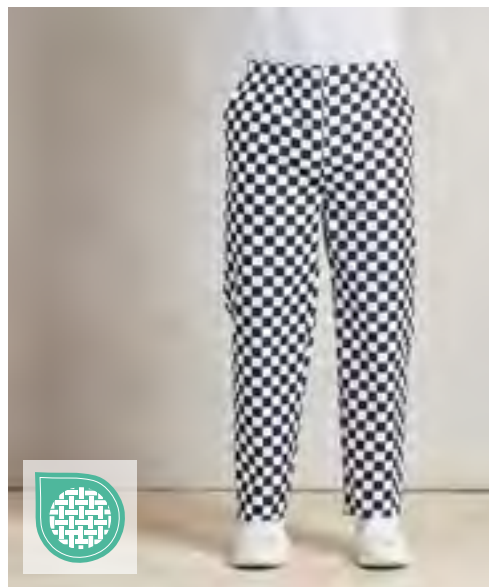

PREMIER®

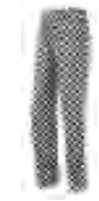

PW553 | PR553

**Essential Chef's Trousers**

65% polyester / 35% bavlna

XS, S, M, L, XL, XXL, 3XL, 4XL, 5XL

XS, S, M, L, XL, XXL, 3XL, 4XL, 5XL

Premier Workwear

BLACK (CA. P. BLACK C)/BLACK (CA. P. BLACK C)

BLACK (CA. P. BLACK C)/BLACK (CA. P. BLACK C)

BLACK (CA. P. BLACK C)/BLACK (CA. P. BLACK C)

BLACK (CA. P. BLACK C)/BLACK (CA. P. BLACK C)

BLACK (CA. P. BLACK C)/BLACK (CA. P. BLACK C)

BLACK (CA. P. BLACK C)/BLACK (CA. P. BLACK C)

BLACK (CA. P. BLACK C)/BLACK (CA. P. BLACK C)

BLACK (CA. P. BLACK C)/BLACK (CA. P. BLACK C)

BLACK (CA. P. BLACK C)/BLACK (CA. P. BLACK C)

BLACK (CA. P. BLACK C)/BLACK (CA. P. BLACK C)

BLACK (CA. P. BLACK C)/BLACK (CA. P. BLACK C)

BLACK (CA. P. BLACK C)/BLACK (CA. P. BLACK C)

BLACK (CA. P. BLACK C)/BLACK (CA. P. BLACK C)

BLACK (CA. P. BLACK C)/BLACK (CA. P. BLACK C)

BLACK (CA. P. BLACK C)/BLACK (CA. P. BLACK C)

BLACK (CA. P. BLACK C)/BLACK (CA. P. BLACK C)

BLACK (CA. P. BLACK C)/BLACK (CA. P. BLACK C)

Unisex natahovací kuchařské kalhoty | Elastický pas pro snadné obléknutí kalhot | Unisex velikosti | Na skladě s vnitřní nohavicí o délce 77 cm | Postranní kapsa | Stahovací šňůrka | Certifikace WRAP |



KARLOWSKY®



**KY092** | HF3 **Ladies Trousers Tina**

97% bavlna / 3% elastolefin  
34, 36, 38, 40, 42, 44, 46, 48, 50, 52, 54  
270 g/m<sup>2</sup>

Karlowsky

BLACK (CA. PANTONE 419C)

WHITE

Keprová vazba, 270 g/m<sup>2</sup> | Předsrážená, stálobarevná | Pohodlný střih se strečem | Sklad vzadu | Běžný pas | 2 boční kapsy | 2 nakládané zadní kapsy | Poutka na opasek | Lze prát do 60 °C (bílá barva do 95 °C) | Černá: nebělit



KARLOWSKY®



**KY093** | HM2 **Men's Trousers Manolo**

65% polyester / 35% bavlna  
42, 44, 46, 48, 50, 52, 54, 56, 58, 60, 62, 64  
245 g/m<sup>2</sup>

Karlowsky

BLACK (CA. PANTONE 419C)

WHITE

Keprová vazba, 245 g/m<sup>2</sup> | Vysoce rafinovaná, předsrážená, stálobarevná, se snadnou údržbou | Pánské kalhoty ve stylu s 5 kapsami | Rovné nohavice | Běžný pas | Poutka na opasek | Lze prát až na 60 °C (bílá barva až na 95 °C) | |



BEST SELLER

KARLOWSKY®

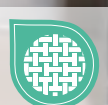

**KY095** | HM9 **Pull-On Trousers Kaspar**

65% polyester / 35% bavlna  
S, M, L, XL, XXL, 3XL  
215 g/m<sup>2</sup>

Karlowsky

ANTHRACITE (CA. P. 7540C)

BLACK (CA. PANTONE 419C)

NAVY (CA. PANTONE 533C)

SAHARA (CA. PANTONE 467C)

WHITE

Keprová tkanina, 65 % polyester / 35 % bavlna, 215 g/m<sup>2</sup> | Vysoce rafinovaná, předsrážená, stálobarevná, se snadnou údržbou | S elastickým pasem a šňůrkou | Odolný materiál | Vysoká pratelnost | Běžný pas | Rovné nohavice | 2 boční kapsy | 1 našitá kapsa na pravé zadní straně



KARLOWSKY®



**KY040** | BHM1 **Chef Trousers Basic**

100% bavlna  
XS, S, M, L, XL, XXL, 3XL  
245 g/m<sup>2</sup>

Karlowsky

BLACK (CA. PANTONE 419C)/WHITE

Keprová vazba, 245 g/m<sup>2</sup>, pepito design | Kuchařské kalhoty pro muže s elastickým pasem | Poutka na opasek | 2 boční kapsy | 1 našitá kapsa na pravé zadní straně | Lze prát do 60 °C



**KY144** | KM 30 **Bandana Essential**

65% polyester / 35% bavlna

One Size

150 g/m<sup>2</sup>

Karlowsky

|                          |                              |                              |
|--------------------------|------------------------------|------------------------------|
| AUBERGINE (CA. P. 5185C) | BLACK                        | EMERALD GREEN (CA. P. 7717C) |
| FUCHSIA                  | KIWI                         | NAVY                         |
| PACIFIC BLUE             | PLATINUM GREY (CA. P. 4283C) | ROYAL BLUE (CA. P. 3506C)    |
| SAGE (CA. P. 416C)       | WHITE                        |                              |

Udržitelný šátek na zavazování | Obsah polyesteru je vyroben z recyklovaného plastu | Mimořádně lehká tkanina pro příjemný pocit | Dokáže odolat rozsáhlému praní na teplotu 95 °C | K zavázání kolem krku | Stálobarevné, snadná údržba, udržitelné



**KY096** | KM14 **Beret Hat Luka**

100% bavlna

One Size

230 g/m<sup>2</sup>

Karlowsky

|                     |                        |       |
|---------------------|------------------------|-------|
| BLACK (CA. P. 419C) | BORDEAUX (CA. P. 209C) | WHITE |
|---------------------|------------------------|-------|

Keprová vazba, 230 g/m<sup>2</sup> | Předsrážená, stálobarevná | Elastický pásek na zadní straně hlavy | Lze prát až na 95 °C |



**KY137** | KM 36 **Hat**

65% polyester / 35% bavlna

One Size

215 g/m<sup>2</sup>

Karlowsky

|                           |                     |                    |
|---------------------------|---------------------|--------------------|
| ANTHRACITE (CA. P. 7540C) | BLACK (CA. P. 419C) | NAVY (CA. P. 533C) |
|---------------------------|---------------------|--------------------|

WHITE

Moderní vysoce kvalitní kuchařská čepice | Nastavitelná velikost pomocí zapínání na suchý zip na zadní straně hlavy | Otvor v zadní části na vlasy sčesané dolů nebo v culíku | Oblast určená k dekoraci po celé délce přední strany a na bocích bez rušivých švů



**KY136** | KM 35 **Beanie With Mesh Insert**

65% polyester / 35% bavlna, síťová vložka:

100% polyester

One Size

215 g/m<sup>2</sup>

Karlowsky

|                           |                     |                    |
|---------------------------|---------------------|--------------------|
| ANTHRACITE (CA. P. 7540C) | BLACK (CA. P. 419C) | NAVY (CA. P. 533C) |
| WHITE                     |                     |                    |

Svrchní materiál: 215 g/m<sup>2</sup> | Síťovaná vložka (síťovina): 210 g/m<sup>2</sup> | Moderní prodyšná kuchařská čepice | Nastavitelná velikost pomocí zapínání na suchý zip na zadní straně hlavy | Otvor v zadní části na vlasy sčesané dolů nebo v culíku | Oblast určená k potisku a výšivce po celé délce přední strany a na bocích bez rušivých švů



**DL007** | DG07 **London Skull Cap**

65% polyester / 35% bavlna

S, M, L, XL

200 g/m<sup>2</sup>

Dennys London

|       |       |
|-------|-------|
| BLACK | WHITE |
|-------|-------|

Nesráží se | Dvojitá ohrnovací manžeta | Odolné proti bělidlu, lze prát, max. teplota praní 65 °C



**LF014** | DF14 **Staycool Skull Cap**

100% polyester

M, L

170 g/m<sup>2</sup>

Le Chef

|       |       |
|-------|-------|
| BLACK | WHITE |
|-------|-------|

Čepice Le Chef se systémem Staycool a elastickou zadní částí





**leChef**  
PROFESSIONAL



**LF037** | DF37 **Skull Cap**  
65% polyester / 35% bavlna  
M, L  
200 g/m<sup>2</sup> Le Chef

|       |         |       |
|-------|---------|-------|
| BLACK | GRIFFIN | WHITE |
|-------|---------|-------|

Kšiltovka pro oválný tvar hlavy s 5 ventilačními otvory a jedním páskem | Elastická zadní část pro pohodlné nošení



**leChef**  
PROFESSIONAL



**LF037F** | DF105 **Skull Cap Staycool**  
65% polyester / 35% bavlna  
M, L  
200 g/m<sup>2</sup> Le Chef

|       |       |
|-------|-------|
| BLACK | WHITE |
|-------|-------|

Koruna Staycool s jedním páskem a elastickou zadní částí | Oválný tvar, který lépe padne



**BEST SELLER**

**PREMIER**



**PW658** | PR658 **Chef's Zandana**  
65% polyester / 35% bavlna  
One Size  
195 g/m<sup>2</sup> Premier Workwear

|       |       |
|-------|-------|
| BLACK | WHITE |
|-------|-------|

Dvě šňůrky vzadu | Snadné uvázání a nošení | Certifikace WRAP

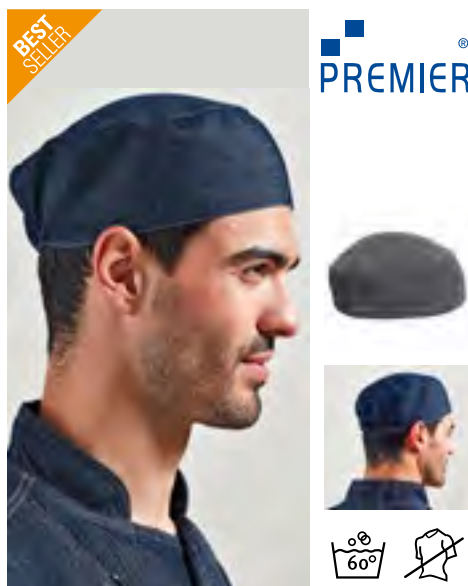

**BEST SELLER**

**PREMIER**



**PW653** | PR653 **Chef's Skull Cap**  
65% polyester / 35% bavlna  
One Size  
195 g/m<sup>2</sup> (Striped: 240 g/m<sup>2</sup>) Premier Workwear

|                          |                             |                     |
|--------------------------|-----------------------------|---------------------|
| BLACK (CA. P. BLACK C)   | BLACK DENIM (CA. P. 433C)   | CHECKERBOARD        |
| GREY DENIM (CA. P. 425C) | INDIGO DENIM (CA. P. 2767C) | NAVY (CA. P. 2766C) |
| RED (CA. P. 200C)        | WHITE                       |                     |

Univerzální velikost | Kuchařská čepice s plochou horní částí | Elastická zadní část | Nemačkávací úprava



**CG**  
WORKWEAR



**CGW0185** | 00185-44 **Chef's Hat Prato GreeNature**  
65% polyester / 35% bavlna  
One Size  
215 g/m<sup>2</sup> CG Workwear

|       |           |
|-------|-----------|
| BLACK | COOL GREY |
|-------|-----------|

Polyester vyrobený z recyklovaných PET lahví / organická bavlna | Vyrobeno v Německu | Módní šátek | Šířka nastavitelná pomocí pásek | Šířka pasu 4,5 cm



**CG**  
WORKWEAR



**CGW0180** | 00180-44 **Chef's Hat Fano GreeNature**  
65% polyester / 35% bavlna  
One Size  
215 g/m<sup>2</sup> CG Workwear

|       |           |
|-------|-----------|
| BLACK | COOL GREY |
|-------|-----------|

Polyester vyrobený z recyklovaných PET lahví / organická bavlna | Barveno indanthrenem | Nemačkávé | Lze prát až na 95 °C | Minimální žehlení | Stálobarevné | Vhodné pro průmyslové praní | Konečná úprava povolena | Šířka pasu 3,5 cm | Vyrobeno v Německu



**CGW180** | 00180-01 **Chef's Hat Fano Classic**

65% polyester / 35% bavlna

**One Size**

215 g/m<sup>2</sup>

CG Workwear

|           |         |           |
|-----------|---------|-----------|
| BLACK     | CHERRY  | CHOCOLATE |
| DARK BLUE | ELEFANT | KHAKI     |
| RAVEN     | RED     | WHITE     |

Barveno indanthrenem | Nemačkové | Lze prát až na 95 °C | Minimální žehlení | Stálobarevné | Vhodné pro průmyslové praní | Konečná úprava povolena | Šířka pasu 3,5 cm | Vyrobeno v Německu |



BEST SELLER



**CGW185** | 00185-01 **Chef's Hat Prato Classic**

65% polyester / 35% bavlna

**One Size**

215 g/m<sup>2</sup>

CG Workwear

|           |         |           |
|-----------|---------|-----------|
| BLACK     | CHERRY  | CHOCOLATE |
| DARK BLUE | ELEFANT | KHAKI     |
| RAVEN     | RED     | WHITE     |

Vyrobeno v Německu | Módní šátek | Šířka nastavitelná pomocí pásek | Šířka pasu 4,5 cm



**CGW186** | 00186-01 **Chef's Hat Pineto Classic**

65% polyester / 35% bavlna

**I (54 - 56 cm), II (57 - 59 cm), III (60 - 62 cm)**

215 g/m<sup>2</sup>

CG Workwear

|         |        |           |
|---------|--------|-----------|
| BLACK   | CHERRY | CHOCOLATE |
| ELEFANT | KHAKI  | RAVEN     |
| RED     | WHITE  |           |

Barveno indanthrenem | Lze prát až na 95 °C | Nemačkové | Minimální žehlení | Stálobarevné | Vhodné pro průmyslové praní | Konečná úprava povolena | Šířka pasu 7,5 cm | Vyrobeno v Německu |



BEST SELLER



**CGW3200** | 03200-01 **Chianti Chef Hat**

65% polyester / 35% bavlna

**One Size**

215 g/m<sup>2</sup>

CG Workwear

|           |         |           |
|-----------|---------|-----------|
| BLACK     | CHERRY  | CHOCOLATE |
| DARK BLUE | ELEFANT | KHAKI     |
| NAVY      | RAVEN   | RED       |
| TOFFEE    | WHITE   |           |

Velikost pohodlně nastavitelná pomocí suchého zipu | Lze prát až na 95 °C | Vyrobeno v Německu |



**CGW3305** | 03305-01 **Chef's Hat Genove Classic**

65% polyester / 35% bavlna

**One Size**

215 g/m<sup>2</sup>

CG Workwear

|       |       |
|-------|-------|
| BLACK | WHITE |
|-------|-------|

Vyrobeno v Německu | Lze prát při 95 °C | Zapínání na suchý zip | Individuálně nastavitelné | Šířka pasu 5,5 cm



**CGW3310** | 03310-01 **Crecchio Classic Chef Hat**

65% polyester / 35% bavlna

**One Size**

215 g/m<sup>2</sup>

CG Workwear

|       |       |
|-------|-------|
| BLACK | WHITE |
|-------|-------|

Kuchařská čepice s elastickým páskem | Sítová vložka v horní části

KARLOWSKY®

KARLOWSKY®



**KY076** | GT16 **Checked Dishcloth (Pack of 10 pieces)**

100% bavlna  
50 x 70 cm

Karlowsky

BLUE (CA. P. 7686C)/WHITE

RED (CA. P. 186C)/WHITE

Balení po 10 kusech | Po 60 g | S ramínkem | Lze prát až na 95 °C



**KY060** | GT7 **Pit Towel (pack of 10 pieces)**

100% bavlna  
45 x 90 cm

Karlowsky

BLUE (CHECKED)

Balení po 10 kusech | 95 g na ks | Stálobarevné | S ramínkem | Lze prát až na 95 °C

EXNER®  
Mode mit System

EXNER®  
Mode mit System

EXNER®  
Mode mit System



**EX153** | 153 **Checked Dishcloth (Pack of 10 pieces)**

100% bavlna  
50 x 70 cm

Exner

WHITE-BLUE CHECKED

WHITE-RED CHECKED

Kostkovaná utěrka

**EX553** | 553 **Pit Towel (Pack of 10 pieces)**

100% bavlna  
45 x 90 cm

Exner

BLACK-GREY CHECKED

BLUE-GREY CHECKED

Kostkovaný vzor

**EX152** | 1522620 **Touchon Cloth (5 Pair Pack)**

100% bavlna  
50 x 100 cm  
120 g/m<sup>2</sup>

Exner

BLACK/GREY

Kostkovaný vzor | Lze prát až do teploty 60 °C | 50 x 100 cm

**Neutral.**  
Certified Responsibility™

**Neutral.**  
Certified Responsibility™

**THE ONE**  
TOWELLING

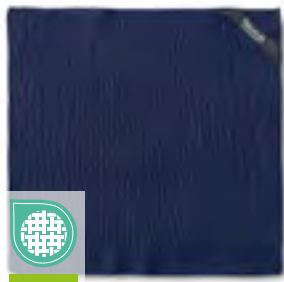

**NE95010** | O95010 **Rib Knit Kitchen Cloth (2 Pieces)**

100% bavlna  
30 x 30 cm  
600 g/m<sup>2</sup>

Neutral

BLACK CHARCOAL NAVY

Bavlna s certifikací Fairtrade | Certifikovaná organická česaná bavlna | 2x1 žebrový úplet | Balení po 2 kusech

**NE95011** | O95011 **Pearl Knit Kitchen Cloth (2 Pieces)**

100% bavlna  
30 x 30 cm  
600 g/m<sup>2</sup>

Neutral

BLACK CHARCOAL NAVY

Bavlna s certifikací Fairtrade | Certifikovaná organická česaná bavlna | 2x1 žebrový úplet | Balení po 2 kusech

**TH1600** | T1-KTOWEL **Kitchen Towel**

100% bavlna  
50 x 50 cm  
500 g/m<sup>2</sup>

The One Towelling®

|            |       |            |
|------------|-------|------------|
| ANTHRACITE | BLACK | LIME GREEN |
| NAVY BLUE  | RED   | ROYAL BLUE |
| TAUPE      | WHITE |            |

Česaná bavlna (froté) | Vysoká savost | Lze prát do 60 °C



**WM701** | W701 **Tea Towel**

100% bavlna  
50 x 70 cm  
170 g/m<sup>2</sup>

Westford Mill

BLACK NATURAL PURE GREY WHITE

Hmotnost artiklu cca: 72 g | Utěrka z bavlny | Odtrhávácí štítek pro snadnou změnu designu

Westford<sup>®</sup>  
Mill

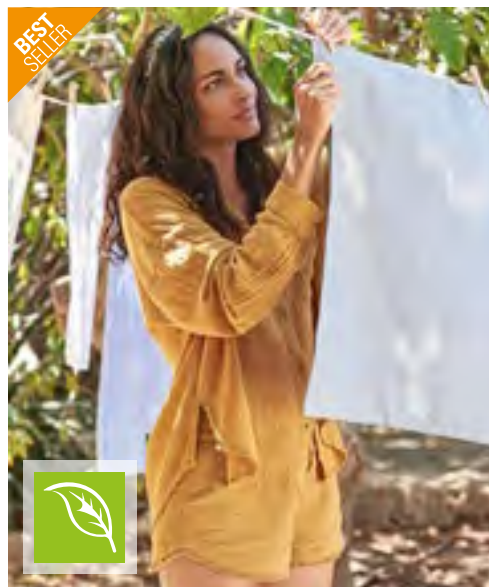

**WM710** | W710 **Organic Cotton Tea Towel**

100% bavlna  
50 x 70 cm  
170 g/m<sup>2</sup>

Westford Mill

BLACK NATURAL PURE GREY WHITE

100 % organická bavlna | Poutko na zavěšení | Odstríhnutelný štítek pro snadnou změnu designu | Jedna velikost: 50 x 70 cm

Westford<sup>®</sup>  
Mill





## AR099KT | 993.5 All Over Kitchen Towel

Vnější část: 100% polyester

50 x 65 cm

Innen: 100% Baumwolle

ARTG

WHITE

Speciálně tkaná kuchyňská utěrka | Jedna strana je vyrobena ze 100% polyesteru, vhodná k sublimaci | Zadní strana je vyrobena ze 100% bavlny



## X1013 | W-60 Napkin

100% bavlna

45 x 45 cm

230 g/m<sup>2</sup>

Link Kitchen Wear

WHITE

Keprová vazba



## TC41 | TC041 Tea Towel

100% bavlna

50 x 70 cm

120 g/m<sup>2</sup>

Towel City

WHITE

Tkaná bavlněná utěrka | Poutko na zavěšení | Švy na okraji | Trvanlivé a odolné



## CGW8286 | 08286/08285 Serviettes Arezzo Classic

65% polyester / 35% bavlna

37 x 37 cm, 50 x 50 cm

215 g/m<sup>2</sup>

CG Workwear

|       |           |           |           |
|-------|-----------|-----------|-----------|
| BLACK | CHERRY    | CHOCOLATE | DARK BLUE |
| LEAF  | PALE GREY | RAVEN     | RED       |
| SAND  | WHITE     |           |           |

Lem po celém obvodu | Odpovídá služebnímu stejnokroji | Odolné při varu, lze prát na 95 °C | Vhodné pro průmyslové praní | Stálobarevné



## EX779 | 779 Cloth Napkin (Pack of 6)

100% bavlna

40 x 40 cm

205 g/m<sup>2</sup>

Exner

WHITE

Dvouvrstvý damašek | Atlas po celém okraji



**X1006** | PH2020 **Potholder**  
65% polyester / 35% bavlna  
20 x 20 cm  
240 g/m<sup>2</sup> Link Kitchen Wear

|          |              |            |
|----------|--------------|------------|
| BLACK    | BOTTLE GREEN | BROWN      |
| BURGUNDY | MOUSE GREY   | NATURAL    |
| NAVY     | ORANGE       | RED        |
| ROYAL    | SAND         | TERRACOTTA |
| WHITE    | YELLOW       |            |

Keprová vazba | Předrážené | Reaktivně barvené | Tepelně odolná výplň | Minimální žehlení | Bez potisku, lze prát do 60 °C



**X1007** | PH2323PES **Potholder Sublimation**  
100% polyester  
23 x 23 cm  
240 g/m<sup>2</sup> Link Kitchen Wear

BLACK/WHITE

Keprová vazba | Tepelně odolná výplň | Minimální žehlení | Bez potisku, lze prát do 60 °C | Vhodné k sublimaci



**X1011** | OWRC **Cotton Oven Mitt**  
100% bavlna  
30 x 14 cm  
230 g/m<sup>2</sup> Link Kitchen Wear

BLACK NAVY WHITE

Keprová vazba | Předrážené | Reaktivně barvené | Tepelně odolná výplň | Minimální žehlení



**X1002** | OWR **Oven Mitt**  
65% polyester / 35% bavlna  
28 x 16 cm  
240 g/m<sup>2</sup> Link Kitchen Wear

|              |            |          |
|--------------|------------|----------|
| BOTTLE GREEN | BROWN      | BURGUNDY |
| MOUSE GREY   | NATURAL    | NAVY     |
| ORANGE       | RED        | ROYAL    |
| SAND         | TERRACOTTA | YELLOW   |

Keprová vazba | Předrážené | Reaktivně barvené | Tepelně odolná výplň | Minimální žehlení | Bez potisku, lze prát do 60 °C



**X1005** | OWRPES **Oven Mitt Sublimation**  
100% polyester  
34 x 14 cm  
240 g/m<sup>2</sup> Link Kitchen Wear

WHITE/SILVER GREY

Keprová vazba | Tepelně odolná výplň | Bez potisku, lze prát do 60 °C | Vhodné k sublimaci



**NT5360** **Oven Glove**  
Vnější část: 100% polyuretan, vnitřní část: 100% bavlna  
One Size

BROWN/DARK GREY

Vnější část je vyrobena z PU syntetické kůže, vnitřní z polyesteru/bavlny | S poutkem | Bavlněná strana odolná vůči teple | Pro praváky



KARLOWSKY®

KARLOWSKY®



**KY004** | KA1 **Cash Holder**

65% polyester / 35% bavlna  
**16 x 24 cm (Width x Length)**  
 215 g/m<sup>2</sup> Karlowsky

BLACK (CA. P. 419C)

Keprová vazba, 215 g/m<sup>2</sup> | Vysoce rafinovaná, předsrážená, stálobarevná, se snadnou údržbou | Čišícké pouzdro vyrobené z lehké a odolné tkaniny | Vydří důkladné praní kvůli odstranění silného znečištění, lze prát až do teploty 95 °C | 1 velký hlavní prostor pro uložení platebního terminálu, mobilního systému pro objednávání, pokladního systému nebo jiného zařízení | 1 malá kapsa na poznámkový blok nebo telefon | 1 přihrádka na propisky nebo tužky | S poutkem (6 cm) pro připevnění k zástěře a opasku | Dodávka bez dekorace/obsahu |

**KY097** | KZB29 **Waiter's Wallet**

polyester  
**18,2 x 10 x 4,5 cm (Width x Length x Tiefe)** Karlowsky

BLACK (CA. P. 419C)

Pevná praktická peněženka | 5 velkých prázdných přihrádek na bankovky (vhodné pro všechny formáty bankovek velkých světových měn) | 1 velká kapsa na mince s vyztuženým dnem | 1 vnitřní kapsa na zip na velké bankovky, účtenky, mince apod. | Nastavitelné tříúrovňové kovové zapínání | Snadná úprava na míru pomocí sítotisku | Dodávka bez dekorace/obsahu |

**CGW3210** | 32100-99 **Multifunctional Belt Asti**

100% polyester  
**One Size (70 - 130 cm)** CG Workwear

BLACK

Hodí se k čišnické tašce Napoli (CGW160) | Nastavitelné (70 - 130 cm)



**EX118** | 118 **Waist Bag**

65% polyester / 35% bavlna (Black Pinstripe, White: 100% bavlna)  
**15,5 x 24 cm (Width x Height)** Exner

|             |                 |             |              |
|-------------|-----------------|-------------|--------------|
| BLACK       | BLACK PINSTRIPE | BORDEAUX    | BOTTLE GREEN |
| GRAPHITE    | HOT PINK        | LEMON GREEN | NAVY         |
| PURPLE      | RED             | ROYAL BLUE  | SAND         |
| SILVER GREY | TERRACOTTA      | TOFFEE      | TURQUOISE    |
| WHITE       |                 |             |              |

Měkká úprava pro snadné žehlení | Bez opasku | Hodí se ke všem zástěrám | Dvě kapsy a jeden držák na pero | Barvy bavlny: 230 g/m<sup>2</sup>, barvy směsných materiálů: 220 g/m<sup>2</sup> | Dodávka bez dekorace/obsahu |

KARLOWSKY®



**KY145** | KZB 4 **Large Capacity Cashier Holster**

100% polyester  
**14 x 27 cm (Width x Height)** Karlowsky

BLACK

Jeden velký hlavní oddíl na bloky, objednávkové systémy (elektronická zařízení) nebo jiné pracovní vybavení | Jedna malá kapsa na doklady nebo drobné | Čtyři kapsy na tužky | Praktické poutko na opasek (6 cm)



**KY146** | KZB 5 **Cashier's Holster E-Devices**

100% polyester  
10 x 20 cm (Width x Height)

Karlowsky

BLACK

Jeden velký hlavní oddíl na mobilní objednávkové systémy (elektronická zařízení), čtečky karet nebo bloky | Dvě samostatné kapsy na tužky | Robustní očko na připevnění klíčů, klíčenek nebo otvíráků na lahve | Praktické poutko na opasek (6 cm) se suchým zipem



**KY147** | KZB 40 **Waiter's Wallet with Press Stud**

100% polyester  
19 x 11,5 cm (Width x Height)

Karlowsky

BLACK

Robustní peněženka | 5 velkých prázdných přihrádek na bankovky (vhodné pro všechny formáty bankovek velkých světových měn) | 1 vnitřní kapsa na zip na velké bankovky, účtenky, mince apod. | Patentky pro rychlé rozepínání a zapínání



**KY148** | KZB 41 **Cashier's Holster with Belt Drawstring**

100% polyester  
16 x 22 cm (Width x Height)

Karlowsky

BLACK

Robustní a multifunkční číšnická taška | 1 velký hlavní prostor pro uložení platebního terminálu, mobilního systému pro objednávání, pokladního systému nebo jiného zařízení | 1 malá kapsa na poznámkový blok nebo telefon | Jedna kapsa na tužku | Poutko na opasek (6 cm)



**KY149** | KZB 42 **Large Capacity Cashier Holster with Belt Strap**

100% polyester  
27 x 34 cm (Width x Height)

Karlowsky

BLACK

1 velký hlavní prostor pro uložení platebního terminálu, mobilního systému pro objednávání, pokladního systému nebo jiného zařízení | Jedna kapsa na bloky | Jedna zasuvací kapsa na pera a tužky | Jedno poutko na upevnění tužek nebo klíčů k pokladně | Integrovaný pásek (nastavitelný podle délky)





## CGW160 | 00160-01 Waiter Bag Napoli

65% polyester / 35% bavlna  
15 x 23 cm (Width x Length)  
215 g/m<sup>2</sup>

CG Workwear

|           |              |         |             |
|-----------|--------------|---------|-------------|
| BLACK     | BOTTLE GREEN | BUGATTI | CARAMEL     |
| CHERRY    | CHOCOLATE    | COPPER  | CURRY       |
| DARK BLUE | ELEFANT      | GRIFFIN | KHAKI       |
| LAVA      | LEAF         | MAGENTA | NAVY        |
| PUMPKIN   | RAVEN        | RED     | REGENCY RED |
| SAND      | SUNSHINE     | TAUPE   | TOFFEE      |
| TURQUOISE | WHITE        |         |             |

Lze kombinovat s odpovídajícími zástěrami a kravatami CG Workwear | S oddíly na pracovní pomůcky (peněženka / kuličkové pero / poznámkový blok) | Snadné připevnění pomocí poutka na pásu stejné barvy Asti (CGW3210) | Vyrobeno v Německu | Šetrné k pokožce



## CGW161 | 00161-01 Waist Bag Tollo Classic

65% polyester / 35% bavlna  
34,5 x 26,5 cm  
215 g/m<sup>2</sup>

CG Workwear

BLACK

Barveno indanthrenem | Opasek se zacvakávacím upevněním | Čtyři oddíly nabízejí dostatek místa na všechny pracovní pomůcky | Dvě části na pero | Vyrobeno v Německu |

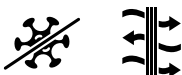

## KY126 | BS 53 Work Shoe Next-Step

Svršek: textil | Vnitřek: textil | Stélka: vrstva syntetické pěny pokrytá textilem | Podešev: syntetika  
35, 36, 37, 38, 39, 40, 41, 42, 43, 44, 45, 46, 47

Karlowsky

BLACK (CA. P. 419C)

Svrchní materiál: textil | Vnitřní materiál: textil | Stélka: Plastová pěnová vrstva potažená textílem | Vnější podrážka: plast | Lehká a moderní unisex pracovní bota s tkaničkami a sportovním vzhledem polobotky | Pro muže a ženy | Certifikace podle ČSN EN ISO 20347:2012, 01-FO-SRC (bez ochranné špičky) | Lze prát až na 30 °C. | Odolný textilní materiál svršku zajišťuje vysokou prodyšnost i v náročném pracovním prostředí | Vnitřní textilní materiál s antibakteriální podšívku | Měkká odnímatelná svrchní vrstva stélky kopíruje tvar chodidla a zajišťuje, že boty padnou | S profilovanou vnější podrážkou, která je odolná vůči palivu a oleji (FO) a je antistatická (A) | Protiskluzová gumová podrážka PU se zvýšenou protiskluzovou odolností na keramických obkladech, čistících prostředcích, ocelových deskách a glycerinu (SRC) | Zvýšená absorpce energie u paty (E) | S uzavřenou patou



## X966 | HD12045 Baker's Scarf

65% polyester / 35% bavlna (Natural: 100% bavlna)  
120 x 45 cm  
240 g/m<sup>2</sup>

Link Kitchen Wear

|        |            |                       |                          |
|--------|------------|-----------------------|--------------------------|
| BLACK  | BORDEAUX   | BOTTLE GREEN          | BROWN                    |
| KHAKI  | MOUSE GREY | NATURAL (CA. P. 7499) | NAVY                     |
| ORANGE | RED        | ROYAL                 | TERRACOTTA (CA. P. 4840) |
| WHITE  | YELLOW     |                       |                          |

Keprová vazba | Předsrážené | Reaktivně barvené | Minimální žehlení | Bez potisků, lze prát do 60 °C



**CGW1360** | 01360-01 **Tie Messina**

65% polyester / 35% bavlna

120 cm

215 g/m<sup>2</sup>

CG Workwear

|           |              |         |             |
|-----------|--------------|---------|-------------|
| BLACK     | BOTTLE GREEN | BUGATTI | CARAMEL     |
| CHERRY    | CHOCOLATE    | COPPER  | CURRY       |
| DARK BLUE | ELEFANT      | GRIFFIN | KHAKI       |
| LAVA      | LEAF         | MAGENTA | NAVY        |
| PUMPKIN   | RAVEN        | RED     | REGENCY RED |
| SAND      | SUNSHINE     | TAUPE   | TOFFEE      |
| TURQUOISE | WHITE        |         |             |

Upevnění s fixním uzlem (bez vázání) | Vyrobeno v Německu | Dvojitě barvení | Reaktivní barvení | Odolnost proti zmačkání a snadná péče | Stálobarevné | Patentovaný design | Lze prát až na 95 °C | Šetrné k pokožce

**CGW150** | 00150-01 **Short Tie Siena**

65% polyester / 35% bavlna

One Size

215 g/m<sup>2</sup>

CG Workwear

|           |              |         |             |
|-----------|--------------|---------|-------------|
| BLACK     | BOTTLE GREEN | BUGATTI | CARAMEL     |
| CHERRY    | CHOCOLATE    | COPPER  | CURRY       |
| DARK BLUE | ELEFANT      | GRIFFIN | KHAKI       |
| LAVA      | LEAF         | MAGENTA | NAVY        |
| PUMPKIN   | RAVEN        | RED     | REGENCY RED |
| SAND      | SUNSHINE     | TAUPE   | TOFFEE      |
| TURQUOISE | WHITE        |         |             |

Elegantní vzhled kravaty | Vyrobeno v Německu | Pevné upevnění s fixním uzlem (bez vázání) | Lze prát až na 95 °C | Dvojitě barvení | Reaktivní barvení | Vhodné pro průmyslové praní a čištění | Šetrné k pokožce



**CGW4150** | 04150-32 **Tie Atri**

65% polyester / 35% bavlna

One Size

280 g/m<sup>2</sup>

CG Workwear

DENIM

Vyrobeno v Německu | Odolná džínová tkanina | Krátká kravata | Úzký střih | Pevné upevnění s fixním uzlem (bez vázání)

**CGW4170** | 04170-32 **Bow Tie Livo**

65% polyester / 35% bavlna

One Size

280 g/m<sup>2</sup>

CG Workwear

DENIM

Vyrobeno v Německu | Odolná džínová tkanina | Klasický motýlek | Praktický suchý zip



**CGW4350** | 04350-32 **Ladies' Tie Frisa**

65% polyester / 35% bavlna

100 cm

280 g/m<sup>2</sup>

CG Workwear

DENIM

Vyrobeno v Německu | Odolná džínová tkanina | Krátká kravata | Široký střih | Pevné upevnění s fixním uzlem (bez vázání)



**CGW4360** | 04360-32 **Men's Tie Frisa**

65% polyester / 35% bavlna

120 cm

280 g/m<sup>2</sup>

CG Workwear

DENIM

Vyrobeno v Německu | Odolná džínová tkanina | Krátká kravata | Široký střih | Pevné upevnění s fixním uzlem (bez vázání)



KARLOWSKY®



**KY001** | AK 3 **Service Tie**

65% polyester / 35% bavlna

94 x 5 cm (Length x Width)

215 g/m<sup>2</sup>

Karlowsky

|                           |                     |                        |
|---------------------------|---------------------|------------------------|
| ANTHRACITE (CA. P. 7540C) | BLACK (CA. P. 419C) | BORDEAUX (CA. P. 209C) |
| LIGHT BROWN (CA. P. 438C) | NAVY (CA. P. 533C)  | RED (CA. P. 186C)      |
| SAND (CA. P. 7529C)       | WHITE               |                        |

Keprová vazba | Vysoce rafinované, předběžně ošetřeno proti srážení, stálobarevné, snadná údržba | Žádné vázání, místo něj praktické upevňovací poutko | Vhodné pro průmyslové praní



KARLOWSKY®



**KY050** | AK 4 **Tie**

65% polyester / 35% bavlna

148 x 6,5 cm

215 g/m<sup>2</sup>

Karlowsky

|                           |                     |                        |
|---------------------------|---------------------|------------------------|
| ANTHRACITE (CA. P. 7540C) | BLACK (CA. P. 419C) | BORDEAUX (CA. P. 209C) |
| LIGHT BROWN (CA. P. 438C) | NAVY (CA. P. 533C)  | RED (CA. P. 186C)      |
| SAND (CA. P. 7529C)       | WHITE               |                        |

Keprová vazba, 215 g/m<sup>2</sup> | Vysoce rafinovaná, předsrážená, stálobarevná, se snadnou údržbou | Zavazování v moderním úzkém stylu | Vhodné pro průmyslové praní | Lze prát až na 95 °C



PREMIER®

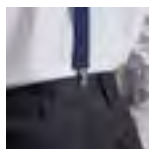

**PW701** | PR701 **Clip On Trousers Braces/Suspenders**

60% polyester / 40% elastan

One Size

Premier Workwear

|                        |                              |                     |
|------------------------|------------------------------|---------------------|
| BLACK (CA. P. BLACK C) | BROWN                        | NAVY (CA. P. 2378C) |
| RED                    | STEEL (CA. P. COOL GREY 110) |                     |

Elastická ramínka ve tvaru Y na zadní straně | Tři protiskluzové sponky pro připevnění | Plně nastavitelné pomocí zamykacích přezek | Umělá kůže

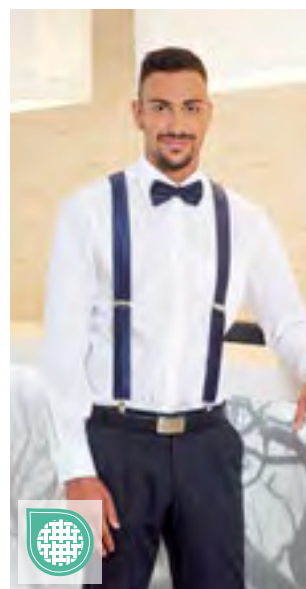

CG WORKWEAR



**CGW1511** | 01511-09 **Braces Moricone**

100% polyester

One Size

CG Workwear

|               |            |          |
|---------------|------------|----------|
| APPLE         | BLACK      | BORDEAUX |
| GOLDEN YELLOW | GREY       | KIWI     |
| MAGENTA       | NAVY       | PUMPKIN  |
| RED           | ROYAL BLUE |          |

Šle vyrobené z látky na kravaty | Mírně lesklý a s jemnou pružnou strukturou | Šířka 3,5 cm | Nastavitelná délka

4



NN300/NN500 202/203

# Kráska a lékařství

|                      |     |
|----------------------|-----|
| KAZAKY & DALŠÍ ..... | 197 |
| PŘÍSLUŠENSTVÍ .....  | 208 |



**PW171** | PR171 **Women's Pocket Tabard**

65% polyester / 35% bavlna

S, M, L, XL, XXL, 3XL

195 g/m<sup>2</sup>

Premier Workwear

|                       |                            |                        |                         |
|-----------------------|----------------------------|------------------------|-------------------------|
| BLACK                 | BOTTLE GREEN (CA. P. 560C) | BURGUNDY (CA. P. 216C) | DARK GREY (CA. P. 431C) |
| EMERALD (CA. P. 341C) | FUCHSIA (CA. P. 219C)      | LIME (CA. P. 382C)     | NAVY (CA. P. 2766C)     |
| PURPLE (CA. P. 269C)  | RED (CA. P. 200C)          | ROYAL (CA. P. 286C)    | TURQUOISE (CA. P. 312C) |
| WHITE                 |                            |                        |                         |

Dámská vesta s kapsou | Délka cca. 68 cm | Boční poutka s nastavitelným zapínáním na patentky | Barevně sladěné okraje lemování | Velká nakládaná kapsa s barevně sladěnými okraji lemování | Praní na 60 °C | Certifikace WRAP



**PW172** | PR172 **Women's Long Pocket Tabard**

65% polyester / 35% bavlna

S, M, L, XL

195 g/m<sup>2</sup>

Premier Workwear

|                        |                     |                     |
|------------------------|---------------------|---------------------|
| BLACK (CA. P. BLACK C) | NAVY (CA. P. 2766C) | ROYAL (CA. P. 286C) |
|------------------------|---------------------|---------------------|

Dámská dlouhá vesta s přední kapsou | Délka cca. 78 cm | Boční poutka s nastavitelným zapínáním na patentky | Barevně sladěné okraje lemování | Velká záplatovaná kapsa s barevně sladěnými okraji lemování | Domácí praní na 60 °C | Certifikace WRAP



**PW177** | PR177 **Tulip Wrap Around Tunic**

100% polyester

S/M, L/XL

185 g/m<sup>2</sup>

Premier Workwear

|                        |                         |
|------------------------|-------------------------|
| BLACK (CA. P. BLACK C) | DARK GREY (CA. P. 425C) |
|------------------------|-------------------------|

Jednoduchá polyesterová vazba | Oblékání přes hlavu | Výstřih do V | Středová záplatovaná kapsa o šířce 39 cm a hloubce 21 cm | Délka 83 cm



**PW116** | PR116 **Waterproof Salon Gown**

100% polyester

160 x 117 cm

110 g/m<sup>2</sup>

Premier Workwear

|                        |                         |
|------------------------|-------------------------|
| BLACK (CA. P. BLACK C) | DARK GREY (CA. P. 425C) |
|------------------------|-------------------------|

100 % polyester s polyuretanovým povrchem, 110 g/m<sup>2</sup> | Krytí celého těla | Nastavitelné zapínání na suchý zip | Látkový háček pro zavěšení | Voděodolné | Odolné vůči bělicím prostředkům | 160 cm dlouhý a 117 cm široký



**EX275** | 275 **Men Jacket**

65% polyester / 35% bavlna  
XS, S, M, L, XL, XXL, 3XL, 4XL, 5XL  
220 g/m<sup>2</sup>

Exner

WHITE

Stojáček | Jedna náprsní kapsa, velikost: přibl. 14 x 15 cm (šířka x výška) | 2 boční kapsy | Léga se skrytým patentem | Délka zad pro velikost L: 107 cm



**EX290** | 290 **Women Jacket**

65% polyester / 35% bavlna  
XS, S, M, L, XL, XXL, 3XL, 4XL, 5XL  
220 g/m<sup>2</sup>

Exner

WHITE

Stojáček | Jedna náprsní kapsa, velikost: přibl. 12 x 13 cm (šířka x výška) | Léga se skrytým patentem | 2 boční kapsy | Rozparek | Délka zad pro velikost M: 101 cm |



**EX279** | 279 **Unisex Jacket**

65% polyester / 35% bavlna  
XS, S, M, L, XL, XXL, 3XL, 4XL, 5XL  
220 g/m<sup>2</sup>

Exner

WHITE

Klopy s vruby | Jedna náprsní kapsa, velikost: přibl. 14 x 15,5 cm (šířka x výška) | Léga se skrytým patentem | 2 boční kapsy | Zadní rozparek | Délka zad pro velikost L: 108 cm |



**EX345** | 345 **Polo-Tunic**

52% bavlna / 45% polyester / 3% elasthan, Piqué: 70% bavlna / 30% polyester  
XS, S, M, L, XL, XXL, 3XL, 4XL, 5XL  
150 g/m<sup>2</sup>

Exner

|            |             |      |       |
|------------|-------------|------|-------|
| BLACK      | LEMON GREEN | NAVY | RED   |
| ROYAL BLUE | SILVER GREY | TEAL | WHITE |

Unisex | Vyrobeno z polo piké (přední a zadní část) a směšové tkaniny (rukávy, límec a boční díly) | Polo límec s légou na patentky (tři patentky) | Dvě záplátované kapsy, jedna dodatečná vnitřní kapsa | Boční rozparky (L = 10 cm) | Délka zad ve velikosti M: 75 cm

**ENER**  
Mode mit System

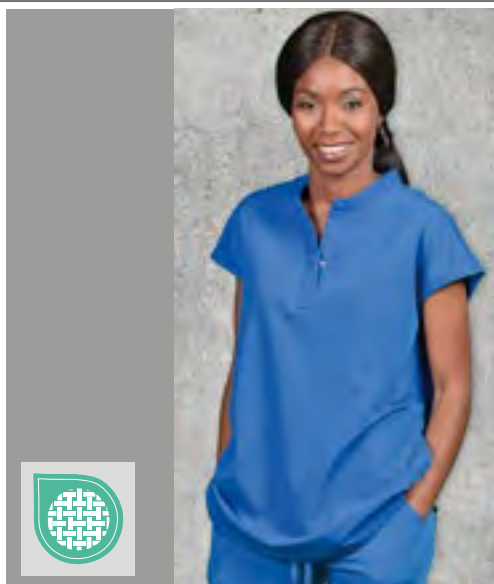

**EX239** | 23989

**Blouse-Tunic**

72% polyester / 23% viskóza / 5% elastan

XS, S, M, L, XL, XXL, 3XL, 4XL, 5XL

180 g/m<sup>2</sup>

Exner

|       |            |          |            |
|-------|------------|----------|------------|
| BLACK | GRAPHITE   | HOT PINK | LIGHT BLUE |
| NAVY  | ROYAL BLUE | WHITE    |            |

Elegantní dámská halenka | Krátký stojáček s výstřihem a skrytými knoflíky | Sklad vzadu | 2 skryté kapsy v bočním švu | Super měkké na dotek a snadné oblékání díky strečové tkanině | Délka zad pro velikost M 74 cm

**ENER**  
Mode mit System



**EX280** | 280

**Tunic X-Top**

73% polyester / 22% viskóza / 5% elastan

XS, S, M, L, XL, XXL, 3XL, 4XL, 5XL

180 g/m<sup>2</sup>

Exner

|       |            |          |            |
|-------|------------|----------|------------|
| BLACK | GRAPHITE   | HOT PINK | LIGHT BLUE |
| NAVY  | ROYAL BLUE | WHITE    |            |

Dámský model | Výstřih do V | Přiléhavé | Boční průduchy | Dvě výpustkové kapsy | Přední a zadní sedlo | Délka zad pro velikost M: 71 cm

**BEST  
SELLER**



**ENER**  
Mode mit System



**EX273** | 273

**Tunic**

50% bavlna / 50% polyester

175 g/m<sup>2</sup>

Exner

|              |             |               |
|--------------|-------------|---------------|
| BERRY        | BLACK       | BORDEAUX      |
| BOTTLE GREEN | CORAL       | ELECTRIC PINK |
| GRAPHITE     | HOT PINK    | KELLY GREEN   |
| LEMON GREEN  | LIGHT BLUE  | LIGHT GREEN   |
| LILAC        | MINT        | NAVY          |
| OLIVE        | ORANGE      | PURPLE        |
| RED          | ROYAL BLUE  | SAGE          |
| SAND         | SILVER GREY | TEAL          |
| TOFFEE       | WHITE       |               |

Výstřih do V | 1 náprsní kapsa | 2 boční kapsy | Boční průduchy | Měkká úprava pro snadné žehlení



**EXNER**  
Mode mit System



**EX299** | 29975 **Unisex Tunic, Soft Touch**

50% bavlna / 50% polyester  
XS, S, M, L, XL, XXL, 3XL, 4XL, 5XL  
175 g/m<sup>2</sup>

Exner

WHITE

Jemné na dotek | Překrývající se výstřih do V | Vysoký střih s 1 skrytou patentkou | 1 náprsní kapsa, velikost: přibl. 11,5 x 13 cm (šířka x výška) | 2 boční našité kapsy | Boční rozparek | Délka zad pro velikost S 71 cm



**EXNER**  
Mode mit System



**EX702** | 702 **Sportsline Women-Tunic, Slim Fit**

94% polyester / 6% elastan  
XS, S, M, L, XL, XXL  
170 g/m<sup>2</sup>

Exner

|       |          |            |            |
|-------|----------|------------|------------|
| BLACK | BORDEAUX | GRAPHITE   | LIGHT BLUE |
| NAVY  | RED      | ROYAL BLUE | WHITE      |

Výstřih do V | Přílehavé | Rozparky po obou stranách | 2 nakládané kapsy vpředu | Vyrobeno z recyklovaného polyesterového materiálu



**EXNER**  
Mode mit System



**EX704** | 704 **Sportsline Women-Tunic, Regular Fit**

94% polyester / 6% elastan  
XS, S, M, L, XL, XXL  
170 g/m<sup>2</sup>

Exner

|       |          |            |            |
|-------|----------|------------|------------|
| BLACK | BORDEAUX | GRAPHITE   | LIGHT BLUE |
| NAVY  | RED      | ROYAL BLUE | WHITE      |

Klasický design s výstřihem do V | Dvě nakládané kapsy s držákem na pero na jedné straně | Spodní lem s rozparky po obou stranách | Vyrobeno z recyklovaného polyesterového materiálu



**EXNER**  
Mode mit System



**EX347** | 347 **Throwover Apron Soft-Touch**

50% bavlna / 50% polyester  
I (36-42), II (44-52)  
175 g/m<sup>2</sup>

Exner

|            |             |              |             |
|------------|-------------|--------------|-------------|
| BLACK      | BORDEAUX    | BOTTLE GREEN | GRAPHITE    |
| HOT PINK   | LEMON GREEN | LIGHT BLUE   | LIGHT GREEN |
| NAVY       | ORANGE      | PURPLE       | RED         |
| ROYAL BLUE | SAND        | TEAL         | WHITE       |

Vesta s velmi měkkým povrchem | Lze nastavit pomocí patentek po stranách | 1 velká kapsa s bočním otvorem | 1 úzká kapsa (vlevo) na pera apod. | Výstřih do V





**EXNER**  
Mode mit System



**EX330** | 33075 **Unisex Slip-On Pants**

50% bavlna / 50% polyester  
XS, S, M, L, XL, XXL, 3XL, 4XL, 5XL  
175 g/m<sup>2</sup>

Exner

|             |               |             |              |
|-------------|---------------|-------------|--------------|
| BERRY       | BLACK         | BORDEAUX    | BOTTLE GREEN |
| CORAL       | ELECTRIC PINK | GRAPHITE    | HOT PINK     |
| KELLY GREEN | LEMON GREEN   | LIGHT BLUE  | LIGHT GREEN  |
| LILAC       | MINT          | NAVY        | OLIVE        |
| ORANGE      | PURPLE        | RED         | ROYAL BLUE   |
| SAGE        | SAND          | SILVER GREY | TEAL         |
| TOFFEE      | WHITE         |             |              |

1 zadní kapsa | Univerzální elastický pásek



**EXNER**  
Mode mit System

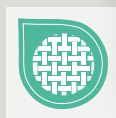

**EX332** | 33248 **Unisex Trousers**

72% polyester / 23% viskóza / 5% elastan  
XS, S, M, L, XL, XXL, 3XL, 4XL, 5XL  
180 g/m<sup>2</sup>

Exner

|       |            |          |            |
|-------|------------|----------|------------|
| BLACK | GRAPHITE   | HOT PINK | LIGHT BLUE |
| NAVY  | ROYAL BLUE | WHITE    |            |

Unisexové natahovací kalhoty se strečem | Měkký elastický pas se stahovací šňůrkou | 2 boční kapsy | Kapsy na bocích | Kapsa na jedné nohavici (vpravo) se zipem | Elastické manžety na nohavicích

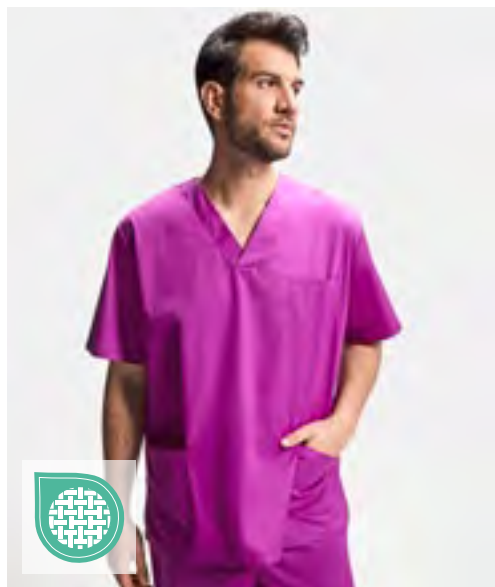

**ROLY WRK**



**RY9098** | CA9098 **Panacea Tunic**

65% polyester / 35% bavlna  
XS, S, M, L, XL, XXL, 3XL  
160 g/m<sup>2</sup>

Roly Workwear

|              |                 |              |             |
|--------------|-----------------|--------------|-------------|
| BLACK 02     | BLUE DANUBE 110 | GRAPE 988    | LAB BLUE 44 |
| LAB GREEN 17 | NAVY BLUE 55    | PISTACHIO 28 | ROSETTE 78  |
| VIOLETT 95   | WHITE 01        |              |             |

Unisex tunika bez zapínání | Krátké rukávy | Výstřih do V | Kapsa na hrudi | 2 boční kapsy | Boční průduchy | Bavlněný kepr | Odtrhávací štítek

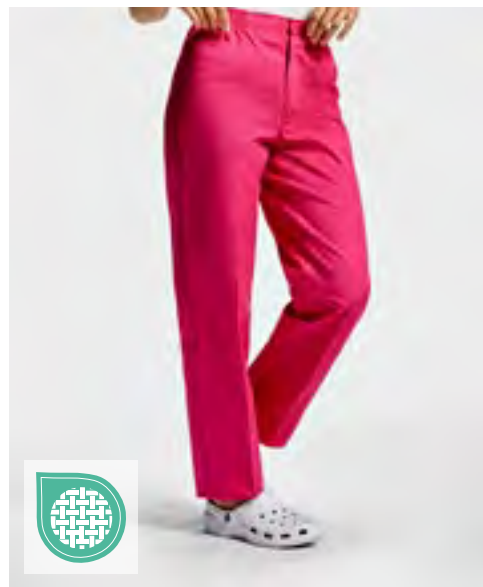

**ROLY WRK**



**RY9097** | PA9097 **Vademecum Pull on trousers**

65% polyester / 35% bavlna  
XS, S, M, L, XL, XXL, 3XL  
160 g/m<sup>2</sup>

Roly Workwear

|                 |            |             |              |
|-----------------|------------|-------------|--------------|
| BLUE DANUBE 110 | GRAPE 988  | LAB BLUE 44 | LAB GREEN 17 |
| PISTACHIO 28    | ROSETTE 78 | VIOLETT 95  | WHITE 01     |

Unisexové kalhoty rovného střihu | Elastický pas s knoflíkem a zipem | Zadní kapsa | Bavlněný kepr | Odtrhávací štítek



**NN310** | NN310 **Invincible Women's Onna-Stretch Tunic**

76% polyester / 19% viskóza / 6% elastan

XS, S, M, L, XL, XXL, 3XL, 4XL, 5XL

210 g/m<sup>2</sup>

Onna by Premier

|             |             |           |             |
|-------------|-------------|-----------|-------------|
| ACTION NAVY | CALM PINK   | CEIL BLUE | CLEAN GREEN |
| DYNAMO GREY | EXACT BLACK |           |             |

33 % recyklovaný polyester | Prodyšný čtyřsměrný streč pro snadný pohyb a celodenní pohodlí | Trvanlivé, odolné proti zmačkání a snadné na údržbu | Výstřih do V se dvěma předními kapsami | Vyrobeno z recyklovaného polyesteru | Moderní střih se zadními záševky a bočními rozparky



**NN300** | NN300 **Limitless Women's Onna-Stretch Tunic**

76% polyester / 19% viskóza / 6% elastan

XS, S, M, L, XL, XXL, 3XL, 4XL, 5XL

210 g/m<sup>2</sup>

Onna by Premier

|             |             |           |             |
|-------------|-------------|-----------|-------------|
| ACTION NAVY | CALM PINK   | CEIL BLUE | CLEAN GREEN |
| DYNAMO GREY | EXACT BLACK |           |             |

33 % recyklovaný polyester | Prodyšný čtyřsměrný streč pro snadný pohyb a celodenní pohodlí | Trvanlivé, odolné proti zmačkání a snadné na údržbu | Výstřih do V s jednou kapsou na hrudi | Vyrobeno z recyklovaného polyesteru | Moderní střih se zadními záševky a bočními rozparky



**NN610** | NN610 **Energized Women's Onna-Stretch Jogger Pant**

76% polyester / 19% viskóza / 6% elastan

XS, S, M, L, XL, XXL, 3XL, 4XL, 5XL

210 g/m<sup>2</sup>

Onna by Premier

|             |             |           |             |
|-------------|-------------|-----------|-------------|
| ACTION NAVY | CALM PINK   | CEIL BLUE | CLEAN GREEN |
| DYNAMO GREY | EXACT BLACK |           |             |

33 % recyklovaný polyester | Prodyšný čtyřsměrný streč pro snadný pohyb a celodenní pohodlí | Trvanlivé, odolné proti zmačkání a snadné na údržbu | Pas s elastickou stahovací šňůrkou a falešným poklopem | Několik kapes na zip vhodných na mobilní telefon | Žebrované pletené manžety na kotníčích



**NN600** | NN600 **Relentless Women's Onna-Stretch Cargo Pant**

76% polyester / 19% viskóza / 6% elastan

XS, S, M, L, XL, XXL, 3XL, 4XL, 5XL

210 g/m<sup>2</sup>

Onna by Premier

|             |             |           |             |
|-------------|-------------|-----------|-------------|
| ACTION NAVY | CALM PINK   | CEIL BLUE | CLEAN GREEN |
| DYNAMO GREY | EXACT BLACK |           |             |

33 % recyklovaný polyester | Prodyšný čtyřsměrný streč pro snadný pohyb a celodenní pohodlí | Trvanlivé, odolné proti zmačkání a snadné na údržbu | Částečně elastický pas, stahovací šňůrka a falešný poklopce | Několik kapes na zip vhodných na mobilní telefon a mince | Rozparky na lemu pro snadný pohyb



**NN200 | NN200** **Limitless Men's Onna-Stretch Tunic**

76% polyester / 19% viskóza / 6% elastan  
**S, M, L, XL, XXL, 3XL, 4XL**  
 210 g/m<sup>2</sup> Onna by Premier

- ACTION NAVY
- CEIL BLUE
- CLEAN GREEN
- DYNAMO GREY
- EXACT BLACK

33 % recyklovaný polyester | Prodyšný čtyřsměrný streč pro snadný pohyb a celodenní pohodlí | Trvanlivé, odolné proti zmačkání a snadné na údržbu | Vyrobeno z recyklovaného polyesteru | Moderní střih se zadními zásevkami a bočními rozparky | Výstřih do V s kapsou vlevo na hrudi



**NN500 | NN500** **Relentless Men's Onna-Stretch Cargo Pant**

76% polyester / 19% viskóza / 6% elastan  
**S, M, L, XL, XXL, 3XL (normal + long)**  
 210 g/m<sup>2</sup> Onna by Premier

- S, S (Long), M, M (Long), L, XL, XL (Long), XXL, XXL (Long), 3XL, 3XL (Long)**
- ACTION NAVY
  - CEIL BLUE
  - EXACT BLACK

- S, M, L, XL, XXL, 3XL**
- CLEAN GREEN
  - DYNAMO GREY

33 % recyklovaný polyester | Prodyšný čtyřsměrný streč pro snadný pohyb a celodenní pohodlí | Trvanlivé, odolné proti zmačkání a snadné na údržbu | Pas na knoflík, stahovací šňůrka a poklopec na zip | Několik kapes na zip vhodných na mobilní telefon a mince | Rozparky na lemu pro snadný pohyb



**NN270 | NN270** **Unstoppable Men's Fresh Underscrub Baselayer**

100% nylon  
**S, M, L, XL, XXL, 3XL**  
 170 g/m<sup>2</sup> Onna by Premier

- BLACK
- GREY HEATHER
- NAVY HEATHER
- WHITE

50 % recyklovaný nylon | Prodyšný čtyřsměrný streč pro snadný pohyb a celodenní pohodlí | Trvanlivé, odolné proti zmačkání a snadné na údržbu | Vyrobeno z recyklovaného nylonu | Bežešvé tělo s originálním žakárovým vzorem |



**NN370 | NN370** **Unstoppable Women's Fresh Underscrub Baselayer**

100% nylon (Grey Heather+Navy Heather: 80% nylon / 20% polyester)  
**XS, S, M, L, XL, XXL, 3XL**  
 170 g/m<sup>2</sup> Onna by Premier

- BLACK
- GREY HEATHER
- NAVY HEATHER
- WHITE

50 % recyklovaný nylon | Prodyšný čtyřsměrný streč pro snadný pohyb a celodenní pohodlí | Trvanlivé, odolné proti zmačkání a snadné na údržbu | Vyrobeno z recyklovaného nylonu | Bežešvé tělo s originálním žakárovým vzorem |



KARLOWSKY®



## KY015 | BMM1 Men's Workcoat Basic

100% bavlna  
S, M, L, XL, XXL, 3XL  
185 g/m<sup>2</sup>

Karlowsky

WHITE



KARLOWSKY®



## KY016 | BMF1 Ladies Workcoat Basic

100% bavlna  
XS, S, M, L, XL, XXL  
205 g/m<sup>2</sup>

Karlowsky

WHITE

Keprová vazba | Pánský kabát volného střihu | Klopy s vruby | 2 boční našité kapsy | Lemovaná kapsa vlevo na hrudi | 4 knoflíky | Lze prát do 60 ° C

Keprová vazba, 205 g / m<sup>2</sup> | Volný střih | Hrudní záševek | Klopy s vruby | 2 boční našité kapsy | Lemovaná kapsa vlevo na hrudi | 4 knoflíky | Lze prát do 60 ° C

## KY142 | PF 6 Ladies Workwear Poloshirt Modern-Flair

51% polyester / 47% bavlna / 2% elastan

XS, S, M, L, XL, XXL, 3XL

220 g/m<sup>2</sup>

Karlowsky

|                           |                     |                            |
|---------------------------|---------------------|----------------------------|
| ANTHRACITE (CA. P. 7540C) | BLACK (CA. P. 419C) | FOREST GREEN (CA. P. 554C) |
| FUCHSIA (CA. P. 689C)     | NAVY (CA. P. 533C)  | WHITE                      |

Žerzejové piké, 220 g/m<sup>2</sup> | Snadná péče, zachování tvaru a odolnost během praní, udržitelné | Obsah polyesteru je vyroben z recyklovaného plastu | Strečový materiál zaručuje optimální volnost pohybu a příjemně se nosí i v náročných pracovních podmínkách | (Bílá: lze prát na 95 °C, lze sušit v sušičce / Barevná: lze prát na 60 °C, lze sušit v sušičce) | Mírně přiléhavé | Pletený límeček polo s nastavitelnou páskou za krkem | Pletené manžety | Ozdobné dvojité prošívání | 3 kontrastní patentky | Boční rozparky na lemu | Certifikace Green Button, www.g-k.eu/karlowsky

KARLOWSKY®



## KY143 | PM 6 Men's Workwear Poloshirt Modern-Flair

51% polyester / 47% bavlna / 2% elastan

S, M, L, XL, XXL, 3XL, 4XL, 5XL

220 g/m<sup>2</sup>

Karlowsky

|                           |                     |                            |
|---------------------------|---------------------|----------------------------|
| ANTHRACITE (CA. P. 7540C) | BLACK (CA. P. 419C) | FOREST GREEN (CA. P. 554C) |
| FUCHSIA (CA. P. 689C)     | NAVY (CA. P. 533C)  | WHITE                      |

Žerzejové piké, 220 g/m<sup>2</sup> | Snadná péče, zachování tvaru a odolnost během praní, udržitelné | Obsah polyesteru je vyroben z recyklovaného plastu | Strečový materiál zaručuje optimální volnost pohybu a příjemně se nosí i v náročných pracovních podmínkách | Bílá: lze prát na 95 °C, lze sušit v sušičce / Barevná: lze prát na 60 °C, lze sušit v sušičce | Rovný střih | Pletený límeček polo s nastavitelnou páskou za krkem | Pletené manžety | Ozdobné dvojité prošívání | 3 kontrastní patentky | Boční rozparky na lemu | Certifikace Green Button, www.g-k.eu/karlowsky

STRETCH





KARLOWSKY®

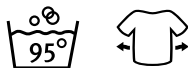

## KY139 | KS 65 Men's Tunic Essential

65% polyester / 35% bavlna  
S, M, L, XL, XXL, 3XL, 4XL, 5XL  
150 g/m<sup>2</sup>

Karlowsky

|                           |                              |                       |                    |
|---------------------------|------------------------------|-----------------------|--------------------|
| BLACK (CA. P. 419C)       | EMERALD GREEN (CA. P. 7717C) | FUCHSIA (CA. P. 689C) | NAVY (CA. P. 533C) |
| ROYAL BLUE (CA. P. 3506C) | WHITE                        |                       |                    |

Keprová vazba, 150 g/m<sup>2</sup> | Stálobarevná, snadná údržba, udržitelná | S výstřihem do V a krátkými rukávy | Obsah polyesteru je vyroben z recyklovaného plastu | Mimořádně lehká tkanina pro příjemné a pohodlné nošení při každodenní práci | Lze prát na 95 °C | Rovný střih | 2 nakládané boční kapsy a 1 skrytá vnitřní kapsa | Jedno poutko v boční kapse na upevnění klíčenky | Jedna nakládaná náprsní kapsa na levé straně s oddílem na pero | Certifikace Green Button, [www.g-k.eu/karlowsky](http://www.g-k.eu/karlowsky)



KARLOWSKY®



## KY138 | KS 66 Ladies Tunic Essential

65% polyester / 35% bavlna  
XS, S, M, L, XL, XXL, 3XL  
150 g/m<sup>2</sup>

Karlowsky

|                           |                              |                       |                    |
|---------------------------|------------------------------|-----------------------|--------------------|
| BLACK (CA. P. 419C)       | EMERALD GREEN (CA. P. 7717C) | FUCHSIA (CA. P. 689C) | NAVY (CA. P. 533C) |
| ROYAL BLUE (CA. P. 3506C) | WHITE                        |                       |                    |

Keprová vazba, 150 g/m<sup>2</sup> | Stálobarevná, snadná údržba, udržitelná | S výstřihem do V a krátkými rukávy | Obsah polyesteru je vyroben z recyklovaného plastu | Mimořádně lehká tkanina pro příjemné a pohodlné nošení při každodenní práci | Lze prát na 95 °C | Mírně přiléhavé | 2 nakládané boční kapsy a 1 skrytá vnitřní kapsa | Jedno poutko v boční kapse na upevnění klíčenky | Jedna nakládaná náprsní kapsa na levé straně s oddílem na pero | Certifikace Green Button, [www.g-k.eu/karlowsky](http://www.g-k.eu/karlowsky)

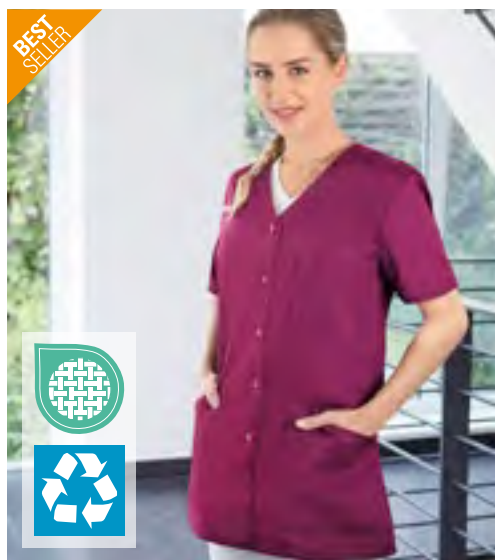

KARLOWSKY®



## KY131 | KS 63 Shortsleeve Ladies' Tunic Essential

65% polyester / 35% bavlna  
34, 36, 38, 40, 42, 44, 46, 48, 50, 52, 54, 56  
150 g/m<sup>2</sup>

Karlowsky

|                           |                              |                       |                    |
|---------------------------|------------------------------|-----------------------|--------------------|
| BLACK (CA. P. 419C)       | EMERALD GREEN (CA. P. 7717C) | FUCHSIA (CA. P. 689C) | NAVY (CA. P. 533C) |
| ROYAL BLUE (CA. P. 3506C) | WHITE                        |                       |                    |

Keprová tkanina, 65 % polyester (recyklovaný) / 35 % bavlna, 150 g/m<sup>2</sup> | Stálobarevná, snadná údržba, udržitelná | Moderní, udržitelná dámská tunika s krátkými rukávy a výstřihem do V | Obsah polyesteru je vyroben z recyklovaného plastu | Mimořádně lehká tkanina pro příjemné a pohodlné nošení při každodenní práci | Velmi vysoká pratelnost na 95 °C zaručuje klinickou čistotu | Mírně přiléhavé | Dvě nakládané boční kapsy se skrytou vnitřní kapsou vpravo | Jedno poutko v boční kapse na upevnění klíčenky | Jedna nakládaná náprsní kapsa na levé straně s oddílem na pero | Uprostřed pět patentů na zapínání tuniky | Produkt obsahuje 65 % recyklovaného polyesteru a byl vyroben postupem přívětivým k životnímu prostředí a společensky zodpovědně.



KARLOWSKY®



## KY140 | HM 14 Pull-On Trousers Essential

65% polyester / 35% bavlna  
XS, S, M, L, XL, XXL, 3XL, 4XL, 5XL  
150 g/m<sup>2</sup>

Karlowsky

|                           |                              |                       |                    |
|---------------------------|------------------------------|-----------------------|--------------------|
| BLACK (CA. P. 419C)       | EMERALD GREEN (CA. P. 7717C) | FUCHSIA (CA. P. 689C) | NAVY (CA. P. 533C) |
| ROYAL BLUE (CA. P. 3506C) | WHITE                        |                       |                    |

Keprová vazba, 150 g/m<sup>2</sup> | Stálobarevná, snadná údržba, udržitelná | Unisexové pracovní kalhoty | S elastickým pasem a šňůrkou k nastavení velikosti | Obsah polyesteru je vyroben z recyklovaného plastu | Mimořádně lehká tkanina pro příjemné a pohodlné nošení při každodenní práci | Lze prát na 95 °C | Široký, pohodlný střih | Běžný pas | Rovné nohavice | 2 boční kapsy | 1 našitá kapsa na pravé zadní straně | Certifikace Green Button, [www.g-k.eu/karlowsky](http://www.g-k.eu/karlowsky)



**KY141** | KS 67 **Sleeveless Tunic Essential**

65% polyester / 35% bavlna  
34, 36, 38, 40, 42, 44, 46, 48, 50, 52, 54, 56  
150 g/m<sup>2</sup>

Karlowsky

|                           |                              |                       |                    |
|---------------------------|------------------------------|-----------------------|--------------------|
| BLACK (CA. P. 419C)       | EMERALD GREEN (CA. P. 7717C) | FUCHSIA (CA. P. 689C) | NAVY (CA. P. 533C) |
| ROYAL BLUE (CA. P. 3506C) | WHITE                        |                       |                    |



**KY132** | KS 64 **Throwover Tunic Essential**

65% polyester / 35% bavlna  
XS, S, M, L, XL, XXL, 3XL  
150 g/m<sup>2</sup>

Karlowsky

|                           |                              |                       |                    |
|---------------------------|------------------------------|-----------------------|--------------------|
| BLACK (CA. P. 419C)       | EMERALD GREEN (CA. P. 7717C) | FUCHSIA (CA. P. 689C) | NAVY (CA. P. 533C) |
| ROYAL BLUE (CA. P. 3506C) | WHITE                        |                       |                    |

Keprová vazba, 150 g/m<sup>2</sup> | Stálobarevná, snadná údržba, udržitelná | Dámská tunika bez rukávů a s výstřihem do V | Obsah polyesteru je vyroben z recyklovaného plastu | Mimořádně lehká tkanina pro příjemné a pohodlné nošení při každodenní práci | Lze prát na 95 °C | Mírně přiléhavé | Dvě nakládané boční kapsy se skrytou vnitřní kapsou vpravo | Jedno poutko v boční kapse na upevnění klíčenky | Jedna nakládaná náprsní kapsa na levé straně s oddílem na pero | Uprostřed pět patentů na zapínání tuniky | Certifikace Green Button, [www.g-k.eu/karlowsky](http://www.g-k.eu/karlowsky)

Keprová tkanina, 65 % polyester (recyklovaný) / 35 % bavlna, 150 g/m<sup>2</sup> | Stálobarevná, snadná údržba, udržitelná | Multifunkční odolná tunika v klasickém stylu přes hlavu | Obsah polyesteru je vyroben z recyklovaného plastu | Mimořádně lehká tkanina pro příjemné a pohodlné nošení při každodenní práci | Velmi vysoká pratelnost na 95 °C zaručuje klinickou čistotu | Jedna velká nakládaná kapsa s oddílem na pero | Nastavitelné zapínání po obou stranách | Výrobek obsahuje 65 % recyklovaného polyesteru a byl vyroben postupem přívětivým k životnímu prostředí a společensky zodpovědně



**KY014** | KS17 **Tunic Bea**

65% polyester / 35% bavlna  
0 (34/36), I (38/40), II (42/44), III (46/48), IV (50/52)  
215 g/m<sup>2</sup>

Karlowsky

|   |  |   |
|---|--|---|
| ANTHRACITE (CA. P. 7540C)/ANTHRACITE (CA. P. 7540C) | APPLE (CA. P. 7468C)/ANTHRACITE (CA. P. 7540C) | BLACK (CA. P. 419C)/ANTHRACITE (CA. P. 7540C) |
| BORDEAUX (CA. P. 209C)/ANTHRACITE (CA. P. 7540C)    | WHITE/ANTHRACITE (CA. P. 7540C)                |   |



**KY061** | KS40 **Ladies Tunic Sara**

65% polyester / 35% bavlna  
34, 36, 38, 40, 42, 44, 46, 48, 50, 52, 54, 56  
215 g/m<sup>2</sup>

Karlowsky

|                     |                     |                        |                   |
|---------------------|---------------------|------------------------|-------------------|
| BLACK (CA. P. 419C) | BLUE (CA. P. 7686C) | BORDEAUX (CA. P. 209C) | RED (CA. P. 186C) |
| WHITE               |                     |                        |                   |

Keprová vazba, 215 g/m<sup>2</sup> | Vysoce rafinovaná, předsrážená, stálobarevná, se snadnou údržbou | Dámský kasak se záševky na hrudi | Skrytá kapsa | Zavazovánka na boku | Délka zad pro velikost přibl. 82 cm | Vhodné pro průmyslové praní | Lze prát do 60 °C (antracitová barva do 95 °C)

Keprová vazba, 215 g/m<sup>2</sup> | Vysoce rafinovaná, předsrážená, stálobarevná, se snadnou údržbou | Dámská tunika volného střihu | Anglické švy | Výstřih do V, bez rukávů | Dvě skryté boční kapsy | Lemovaná kapsa vlevo na hrudi | Čtyři patentky | Délka zad pro velikost 38 cca. 82 cm | Vhodné pro průmyslové praní | Lze prát až na 95 °C



KARLOWSKY®

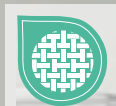

**KY065** | KS38 **Worksmock Marilies for Women**

65% polyester / 35% bavlna

0 (34/36), I (38/40), II (42/44), III (46/48), IV (50/52)

215 g/m<sup>2</sup>

Karlowsky

ANTHRACITE (CA. P. 7540C)/ANTHRACITE (CA. P. 7540C) | ANTHRACITE (CA. P. 7540C)/APPLE (CA. P. 7486C) | ANTHRACITE (CA. P. 7540C)/BLACK (CA. P. 419C) | ANTHRACITE (CA. P. 7540C)/BORDEAUX (CA. P. 209C) | ANTHRACITE (CA. P. 7540C)/WHITE

Keprová vazba, 215 g/m<sup>2</sup> | Vysoce rafinovaná, předsrážená, stálobarevná, se snadnou údržbou | Dámský kasak se záševky na hrudi | Dvě přední nakládané kapsy | Zavazování na boku | Délka zad pro velikost L cca. 83 cm | Vhodné pro průmyslové praní | Lze prát až na 60 °C (antracitová barva až na 95 °C)



KARLOWSKY®

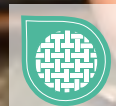

**KY128** | LS 2 **Waterproof Bib Apron With Buckle**

100% polyester

72 x 86 cm (Width x Length)

95 g/m<sup>2</sup>

Karlowsky

BLACK (CA. P. 419C)

Lněná tkanina, 100 % polyester, potaženo stříbrným polyuretanem (PU), 95 g/m<sup>2</sup> | Profesionální voděodolná zástěra s pásky ze stejného materiálu | Účinně chrání před vodou, nečistotami a barvou | S nepromokavou vrstvou ze stříbrného PU | Antistatické vlastnosti materiálu zajistí, že se drobné nečistoty, jako jsou drobečky, vlasy nebo bláto, nezachytí a lze je snadno setřít | Odolné skvrny lze odstranit praním v pračce na teplotu do 30 °C | Laci s přezkou pro nastavení na libovolnou délku do 78 cm | Ochrana švů na páscích zástěry zajišťuje větší odolnost | Pokyny k péči: Plně vyžehlit alespoň po každém pátém praní, aby se zachovala vodoodpudivá ochrana na vnější straně tkaniny (žehlit na nízkou teplotu, maximálně 110 °C, nenapařovat)



KARLOWSKY®



**KY129** | FB 1 **Water-Repellent Cutting Cape With Hand Grips**

100% polyester

130 x 150 cm (Width x Length)

85 g/m<sup>2</sup>

Karlowsky

BLACK (CA. P. 419C)

Lněná tkanina, 100 % polyester, potaženo polyuretanem (PU), 85 g/m<sup>2</sup> | Voděodolná kadeřnická pláštěnka s otvory na ruce pro snadné používání | Účinně chrání zákazníky před stříkající vodou a vlasy | Drobné nečistoty a kapičky vody lze snadno setřít | Antistatické vlastnosti materiálu zabraňují zachycování vlasů | Odolnou spínu lze odstranit praním do 60 °C | Praktické nastavitelné a pružné zapínání s kovovými klipy na otvoru pro krk | S praktickým závěsem | Pokyny k péči: Plně vyžehlit alespoň po každém pátém praní, aby se zachovala vodoodpudivá ochrana (žehlit na nízkou teplotu, maximálně 110 °C, nenapařovat)

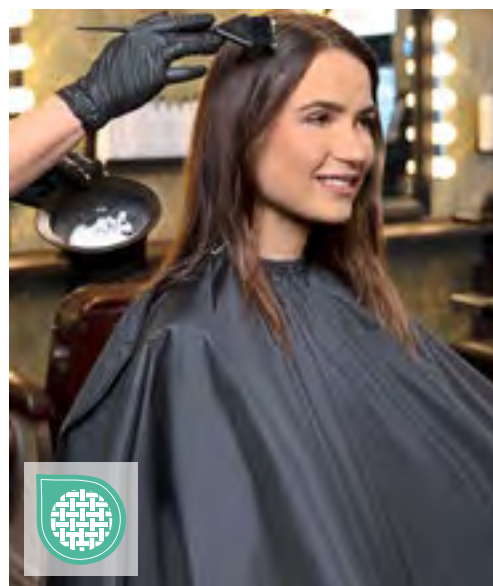

KARLOWSKY®



**KY130** | FB 2 **Waterproof Dye Cape With Hand Grips**

100% polyester

130 x 150 cm (Width x Length)

95 g/m<sup>2</sup>

Karlowsky

BLACK (CA. P. 419C)

Lněná tkanina, 100 % polyester, potaženo stříbrným polyuretanem (PU), 95 g/m<sup>2</sup> | Nepromokavý profesionální kadeřnický plášť s otvory na ruce pro snadné používání | Účinně chrání zákazníky před vodou, nečistotami a barvou na vlasy | S nepromokavou vrstvou ze stříbrného PU | Antistatické vlastnosti materiálu zabraňují zachycování vlasů | Skvrny lze odstranit praním v pračce na teplotu do 30 °C | Praktické nastavitelné a pružné zapínání s kovovými klipy na otvoru pro krk | S praktickým závěsem | Pokyny k péči: Plně vyžehlit alespoň po každém pátém praní, aby se zachovala vodoodpudivá ochrana na vnější straně tkaniny (žehlit na nízkou teplotu, maximálně 110 °C, nenapařovat)

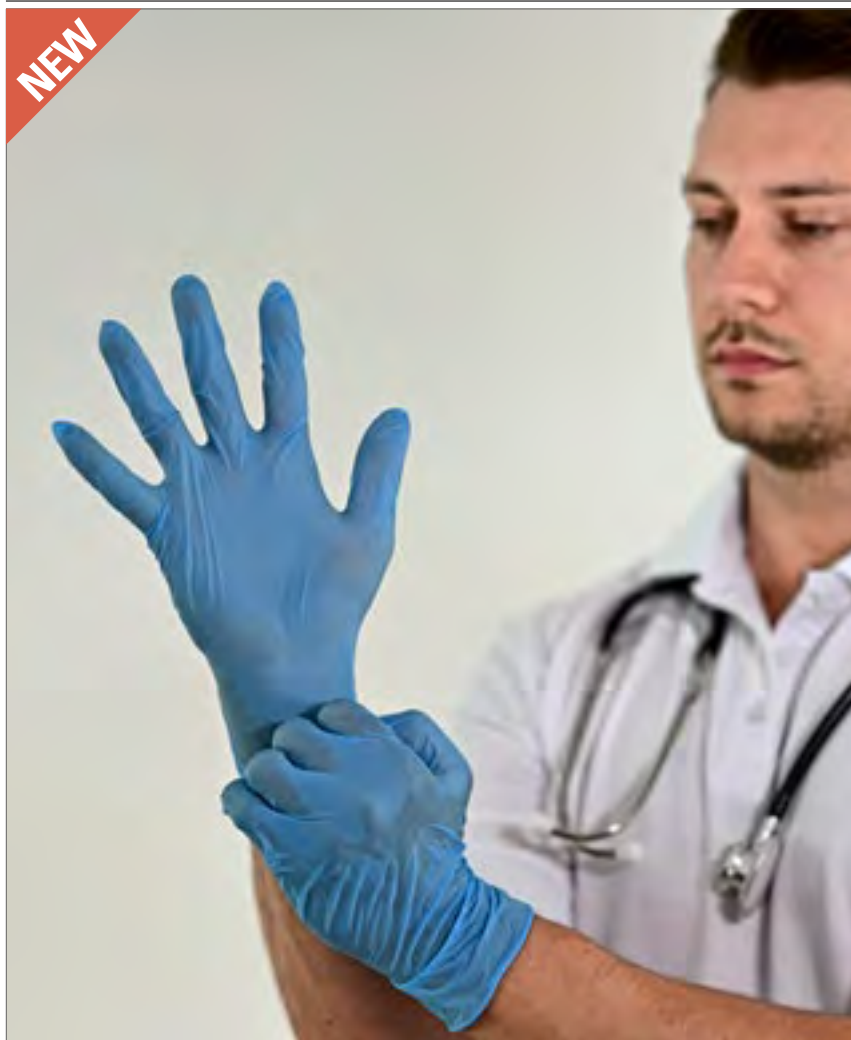

**KX172** | HSEN **Disposable Nitrile Gloves Kars (Pack of 100)**

100% syntetický nitrilový polymer  
S, M, L, XL

Korntex

BLACK BLUE

Spolehlivá ochrana na jedno použití | Jednorázové nitrilové rukavice vyrobené z vysoce kvalitního syntetického nitropolymeru | Určeno k použití v prostředích, kde se nevyžaduje sterilitní vybavení | Bez pudru, aby se zabránilo podráždění pokožky a snížilo se riziko kontaminace | Bez latexu | Dobrá elasticita a odolnost vůči natržení | Lze nosit poobou stranách | 100 kusů v jedné dávkovací krabici | Certifikováno podle normy EN ISO 21420:2020, EN ISO 374-1:2016+A1:2018, EN ISO 374-5:2016, EN 16523-1:2015+A1:2018, EN 374-4:2019, EN 455-1:2020, EN 455-2:2015, EN455-3:2015, EN 455-4:2009



**KX173** | PFRC **Reusable Shoe Covers Travira**

Vnější část látky: 100% polyester, Jediný: 100% PVC  
30 x 11 cm, 33 x 11 cm

Korntex

ROYAL BLUE

Opakovaně použitelné návleky na obuv vyrobené z odolného polyesteru a PVC | Ideální na použití v citlivých oblastech, kde má zásadní význam hygiena a bezpečnost | Protiskluzová podrážka pevně přilne na hladkých površích | Elastické gumové zapínání pro pohodlné nošení





KARLOWSKY®

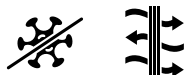

**KY079** | BS51 **Work Shoe Kapstadt**

35, 36, 37, 38, 39, 40, 41, 42, 43, 44, 45, 46, 47

Karlowsky

WHITE

Svršek: umělá kůže | Vnitřní materiál: textil | Stélka: Plastová pěnová vrstva potažená textílem | Vnější podrážka: plast | Unisex | Žádná ochranná špička | Vzadu otevřené, pásek přes patu s přezkou | Měkké, robustní, prodyšné | Permanentní antibakteriální podšívka | PE stélka | Antistatická podešev z PU, protiskluzová | Odolné vůči olejům a palivům | Vysoká absorpce energie v oblasti paty | Prát při 40 °C | ČSN EN ISO 20347:2007, OB-A-E-FO-SRC



KARLOWSKY®



**KY080** | BS50 **Work Shoe Ozeanien**

Podšívka: 100% polyester

35, 36, 37, 38, 39, 40, 41, 42, 43, 44, 45, 46, 47

Karlowsky

BLACK (CA. PANTONE 419C)

Svršek: umělá kůže | Vnitřní materiál: textil | Stélka: Plastová pěnová vrstva potažená textílem | Vnější podrážka: plast | Unisex | Žádná ochranná špička | Vysoký komfort při nošení | Velmi světlé | Prodyšné | Permanentní antibakteriální podšívka | PE stélka | Antistatická podešev z PU, protiskluzová | Odolné vůči olejům a palivům | Vysoká absorpce energie v oblasti paty | Lze prát až na 40 °C | EN ISO 20347: 2007, O1-FO-SRC



KARLOWSKY®

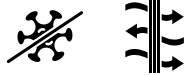

**KY083** | BS32 **Safety Shoe Usedom**

35, 36, 37, 38, 39, 40, 41, 42, 43, 44, 45, 46, 47

Karlowsky

BLACK (CA. PANTONE 419C) | WHITE

Svršek: umělá kůže | Vnitřní materiál: textil | Stélka: Plastová pěnová vrstva potažená textílem | Vnější podrážka: plast | Unisex | Ocelová špička | Odolnost proti nárazu: až 200 joulů | Široký střih | Měkké, robustní, prodyšné | Permanentní antibakteriální podšívka | PE stélka | Antistatická podešev z PU, protiskluzová | Odolné vůči olejům a palivům | Vysoká absorpce energie v oblasti paty | Lze prát až na 40 °C | EN ISO 20345: 2007, S1-SRC



KARLOWSKY®



**KY127** | BS 1 **Work Shoe Soft-Run**

35, 36, 37, 38, 39, 40, 41, 42, 43, 44, 45, 46, 47

Karlowsky

BLACK (CA. PANTONE 419C) | WHITE

Svrchní materiál: textil, vnitřní materiál: textil, stélka: vrstva plastické pěny potažená textílem, vnější podešev: plast | Lehká, zavazovací pracovní obuv s měkkou vnější podešví | Pro muže a ženy | Certifikace podle ČSN EN ISO 20347:2022, O1-SR-FO (bez ochranné špičky) | Lze prát až na 30 °C. | Odolný textilní materiál svršku zajišťuje vysokou prodyšnost i v náročném pracovním prostředí | Vnitřní textilní materiál s antibakteriální podšívkou | Měkká odnímatelná svrchní vrstva stélky kopíruje tvar chodidla a zajišťuje, že boty padnou | S odolností proti pohonným hmotám a oleji (FO) | Protiskluzová gumová podrážka PU se zvýšenou protiskluzovou odolností na keramických obkladech, čistících prostředcích, ocelových deskách a glycerinu (SR) | Zvýšená absorpce energie u paty (E) | S uzavřenou patou | Tento článek je věnován osobním ochranným prostředkům (OOP). V souladu s nařízením EU 2016/425 o osobních ochranných prostředcích je ze strany výrobce povinné EU prohlášení o shodě. Na vyzádání vám jej rádi poskytneme.

5



JN832 217

# Pracovní oblečení

|                           |     |
|---------------------------|-----|
| PRACOVNÍ OBLEČENÍ.....    | 211 |
| TRIČKA & POLOKOŠILE ..... | 228 |
| MIKINY & FLEECE.....      | 237 |
| BUNDY & VESTY .....       | 240 |
| KALHOTY & ŠORTKY .....    | 246 |
| BOTY.....                 | 252 |
| DOPLŇKY .....             | 254 |

NEW



NEW



**TX62112** | 62112

### Men's Pilot Jacket

Vnější část látky 1: 80% polyester / 20% bavlna, Vnější část látky 2 + Podšívka: 100% polyester  
S, M, L, XL, XXL, 3XL

Terrax Workwear

BLACK

Nakládané kapsy a kapsa na zip | Stojáček | Kontrastní barvy a reflexní prvky | Štítek na pracovní oděvy Terrax

**TX62298** | 62298

### Men's Quilted Jacket

100% nylon, Podšívka: 100% polyester  
S, M, L, XL, XXL, 3XL, 4XL

Terrax Workwear

BLACK/ANTHRACITE

Stojáček | Zipy na kapsách | Potisk štítku na zipu | Elastický lem | Kontrastní detaily | Štítek na pracovní oděvy Terrax

NEW



NEW



NEW



**TX30449** | 30449

### Men's Quilted Vest

100% nylon, Podšívka: 100% polyester  
S, M, L, XL, XXL, 3XL

Terrax Workwear

BLACK/ANTHRACITE

Stojáček | Zipy na kapsách | Potisk štítku na zipu | Elastický lem | Kontrastní detaily | Štítek na pracovní oděvy Terrax

**TX80675** | 80675

### Men's Knitted Troyer

100% polyester  
M, L, XL, XXL, 3XL, 4XL

Terrax Workwear

BLACK/ANTHRACITE

Stojáček | Praktická kapsa na rukávu | Detaily v kontrastní barvě | Štítek na pracovní oděvy Terrax

**TX20589** | 20589

### Men's Work Trousers

Vnější část látky 1: 90% polyamid / 10% elastan,  
Vnější část látky 2: 100% polyester  
46, 48, 50, 52, 54, 56, 58, 60

Terrax Workwear

BLACK

Odolná směšová tkanina | Spousta praktických kapes | Kontrastní barvy a reflexní prvky | Štítek na pracovní oděvy Terrax

# PRACOVNÍ OBLEČENÍ



**TERRAX**  
WORKWEAR



**TX61393** | 61393 **Men's Softshell Jacket**

100% polyester  
S, M, L, XL, XXL, 3XL

Terrax Workwear

BLACK/LIME

Dvoubarevná pracovní bunda s kontrasty | Odpuzující vítr a vodu | Hodnocení vodotěsnosti 8 000 mm | Částečně prodyšné | Štítek na pracovní oděvy Terrax



**TERRAX**  
WORKWEAR



**TX30410** | 30410 **Men's Work Vest**

Vnější část látky 1: 80% polyester / 20% bavlna, Vnější část látka 2 + Podšívka: 100% polyester  
S, M, L, XL, XXL, 3XL

Terrax Workwear

BLACK

Nakládané kapsy a kapsa na zip | Stojáček | Kontrastní barvy a reflexní prvky | Štítek na pracovní oděvy Terrax



**TERRAX**  
WORKWEAR



**TX61639** | 61639 **Men's Professional Fleece Jacket**

100% polyester  
S, M, L, XL, XXL, 3XL

Terrax Workwear

BLACK/LIME

Lehká flísová bunda se stojáčkem | Dvě zasouvací kapsy | Detaily v kontrastní barvě | Štítek na pracovní oděvy Terrax



**TERRAX**  
WORKWEAR



**TX61788** | 61788 **Men's Sweat Jacket**

Vnější část látky 1: 65% polyester / 35% bavlna, Vnější část látka 2: 100% polyester  
M, L, XL, XXL, 3XL

Terrax Workwear

BLACK/LIME

S pevnou kapucí a stahovací šňůrkou | Detaily v kontrastní barvě | Reflexní potisk na rameni | Štítek na pracovní oděvy Terrax



**TX20312** | 20312 **Men's Trousers**

65% polyester / 35% bavlna

25, 26, 27, 28, 29, 44, 46, 48, 50, 52, 54, 56, 58, 60, 62, 64, 94, 98, 102, 106

Terrax Workwear

BLACK/LIME

Dvoubarevné pracovní kalhoty z odolné směšové tkaniny | Spousta praktických kapes | Štítek na pracovní oděvy Terrax



**TX20387** | 20387 **Men's Trousers**

65% polyester / 35% bavlna

46, 48, 50, 52, 54, 56, 58, 60, 62

Terrax Workwear

BLACK/LIME

Spousta praktických kapes | Integrovaný pásek v podobě široké elastické pásky | Detaily v kontrastní barvě | Štítek na pracovní oděvy Terrax



**TX20620** | 20620 **Men's Work Trousers**

Vnější část látky 1: 65% polyester / 35% bavlna, Vnější část látky 2: 100% polyester

46, 48, 50, 52, 54, 56, 58, 60

Terrax Workwear

BLACK

S praktickými kapsami na nohavicích a na zádech | Kontrastní barvy a reflexní prvky | Kapsy na kolenu na chrániče kolien | Štítek na pracovní oděvy Terrax

# PRACOVNÍ OBLEČENÍ

NEW



TERRAX  
WORKWEAR

NEW



TERRAX  
WORKWEAR



**TX61993** | 61993 **Men's Work Jacket**

100% polyester  
S, M, L, XL, XXL, 3XL, 4XL

Terrax Workwear

**TX62008** | 62008 **Men's Hybrid Jacket**

Vnější část látky 1: 100% polyamid, Vnější část látky 2 + Podšívka: 100% polyester  
S, M, L, XL, XXL, 3XL

Terrax Workwear

BLACK/AZURE

Příjemně lehký materiál | Připojená kapuce | Kontrastní barvy a reflexní prvky | Štítek na pracovní oděvy Terrax

BLACK/AZURE

Lepeno flísem | Stojáček | Praktické kapsy na zip | Detaily v kontrastní barvě | Štítek na pracovní oděvy Terrax

TERRAX  
WORKWEAR



**TX20517** | 20517 **Men's Work Trousers**

Vnější část látky 1: 65% polyester / 35% bavlna, Vnější část látky 2: 100% polyester  
46, 48, 50, 52, 54, 56, 58, 60

Terrax Workwear

BLACK/AZURE

Odolná směšová tkanina | Spousta praktických kapes na nohavičích | Kontrastní barvy a reflexní prvky | Štítek na pracovní oděvy Terrax



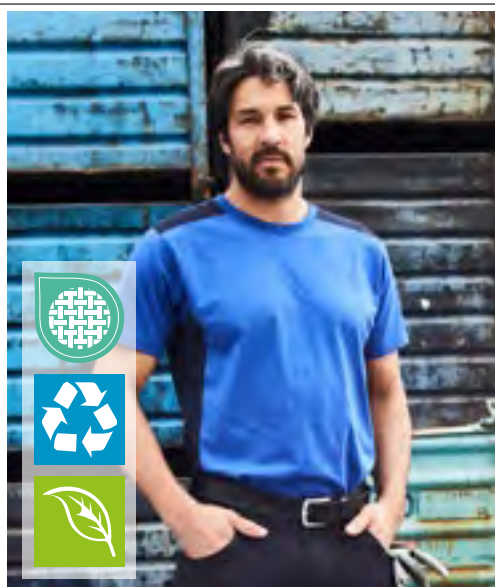

daiber



JN1824 | JN1824 **Men's Workwear T-Shirt -STRONG-**

50% bavlna / 50% polyester  
XS, S, M, L, XL, XXL, 3XL, 4XL, 5XL, 6XL  
180 g/m<sup>2</sup>

James&Nicholson

|              |              |                  |
|--------------|--------------|------------------|
| BLACK/CARBON | CARBON/BLACK | DARK GREEN/BLACK |
| NAVY/NAVY    | RED/BLACK    | ROYAL/NAVY       |
| STONE/BLACK  | WHITE/CARBON |                  |

Odlonné tričko s kontrastními vsadkami a snadnou údržbou | Směs kruhově dopřádané organické bavlny a recyklovaného polyesteru pro optimální zachování tvaru a praní | Boční a ramenní vložka v kontrastních barvách | Manžeta u krku s elastanem | Zpevňovací páska za krkem | Lze prát do 60 ° C | Vhodné do sušičky



daiber



JN1826 | JN1826 **Men's Workwear Polo -STRONG-**

50% bavlna / 50% polyester  
XS, S, M, L, XL, XXL, 3XL, 4XL, 5XL, 6XL  
200 g/m<sup>2</sup>

James&Nicholson

|              |              |                  |
|--------------|--------------|------------------|
| BLACK/CARBON | CARBON/BLACK | DARK GREEN/BLACK |
| NAVY/NAVY    | RED/BLACK    | ROYAL/NAVY       |
| STONE/BLACK  | WHITE/CARBON |                  |

Odlonné pološifce s kontrastními vsadkami a snadnou údržbou | Směs kruhově dopřádané organické bavlny a recyklovaného polyesteru pro optimální zachování tvaru a praní | Boční a ramenní vložka v kontrastních barvách | Pletený polo límec | Zpevňovací páska za krkem | Léga se 4 knoflíky | Lze prát do 60 ° C | Vhodné do sušičky



daiber



JN862 | JN862 **Men's Knitted Workwear Fleece Jacket -STRONG-**

100% polyester  
XS, S, M, L, XL, XXL, 3XL, 4XL, 5XL, 6XL  
280 g/m<sup>2</sup>

James&Nicholson

|                     |                      |                          |
|---------------------|----------------------|--------------------------|
| BLACK/BLACK         | CARBON MELANGE/BLACK | DARK GREEN MELANGE/BLACK |
| NAVY/NAVY           | RED MELANGE/BLACK    | ROYAL MELANGE/NAVY       |
| STONE MELANGE/BLACK | WHITE MELANGE/CARBON |                          |

Pletená flísová bunda se snadnou údržbou ze směsi materiálů | Měkká, teplá látka se snadnou údržbou v žíhaném vzhledu | Vnější pletený vzhled, uvnitř zdrsňený, tedy měkký a načechraný | Elastické softshellové vsadky na straně, na ramenou a na rukávech | Dvě boční kapsy se zapínáním na skrytý zip | Stojáček | Dlouhý zakrytý přední zip s ochranou brady



daiber



JN861 | JN861 **Ladies' Knitted Workwear Fleece Jacket -STRONG-**

100% polyester  
XS, S, M, L, XL, XXL, 3XL, 4XL  
280 g/m<sup>2</sup>

James&Nicholson

|                     |                      |                          |
|---------------------|----------------------|--------------------------|
| BLACK/BLACK         | CARBON MELANGE/BLACK | DARK GREEN MELANGE/BLACK |
| NAVY/NAVY           | RED MELANGE/BLACK    | ROYAL MELANGE/NAVY       |
| STONE MELANGE/BLACK | WHITE MELANGE/CARBON |                          |

Pletená flísová bunda se snadnou údržbou ze směsi materiálů | Měkká, teplá látka se snadnou údržbou v žíhaném vzhledu | Vnější pletený vzhled, uvnitř zdrsňený, tedy měkký a načechraný | Elastické softshellové vsadky na straně, na ramenou a na rukávech | Dvě boční kapsy se zapínáním na skrytý zip | Stojáček | Dlouhý zakrytý přední zip s ochranou brady | Mírně vypasované

# PRACOVNÍ OBLEČENÍ



daiber



**JN845** | JN845 **Workwear Softshell Vest -STRONG-**

100% polyester  
XS, S, M, L, XL, XXL, 3XL, 4XL, 5XL, 6XL  
320 g/m<sup>2</sup>

James&Nicholson

|                  |              |              |
|------------------|--------------|--------------|
| BLACK/BLACK      | BLACK/CARBON | CARBON/BLACK |
| DARK GREEN/BLACK | NAVY/NAVY    | RED/BLACK    |
| ROYAL/NAVY       | STONE/BLACK  | WHITE/CARBON |

Profesionální softshellová vesta s vysoce kvalitními prvky | Robustní a odolný softshellový materiál | Odpuzující vítr a vodu (vodní sloupec 2 000 mm) | Prodyšnost a propustnost pro vodní páru (2 000 g / m<sup>2</sup> / 24 h) | Stojáček, elastické manžety | Ramenní část je vyztužena materiálem CORDURA® | Krytý zip po celé délce s ochranou proti větru | Boční a náprsní kapsy na zip | Náprsní kapsa s klopou, vnitřní kapsy | Reflexní prvky (bez ochranné funkce / bez osobních ochranných pomůcek) na průramcích a vzadu

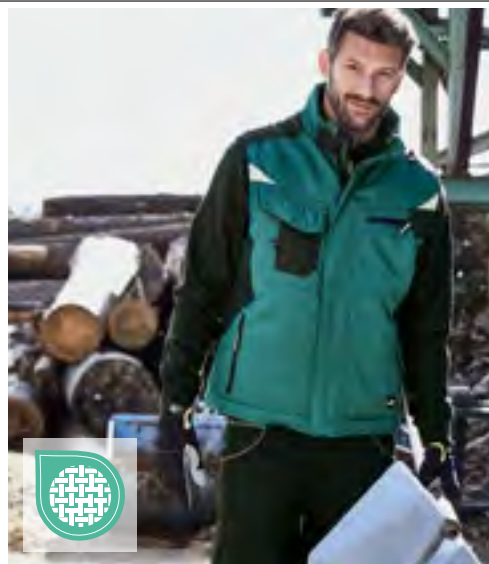

daiber



**JN825** | JN825 **Craftsmen Softshell Vest -STRONG-**

100% polyester, ořez: 100% polyamid  
XS, S, M, L, XL, XXL, 3XL, 4XL, 5XL, 6XL

James&Nicholson

|                  |              |              |
|------------------|--------------|--------------|
| BLACK/BLACK      | BLACK/CARBON | CARBON/BLACK |
| DARK GREEN/BLACK | NAVY/NAVY    | RED/BLACK    |
| ROYAL/NAVY       | STONE/BLACK  | WHITE/CARBON |

Profesionální softshellová vesta s teplou podšívku | Robustní a odolný softshellový materiál | Odpuzující vítr a vodu (vodní sloupec 2 000 mm) | Prodyšnost a propustnost pro vodní páru (2 000 g / m<sup>2</sup> / 24 h) | Stojáček s měkkým flesem na vnitřní straně | Ramenní část je vyztužena materiálem CORDURA® | Krytý zip po celé délce s ochranou proti větru | Boční kapsy, náprsní kapsa a vnitřní kapsa na zip | Náprsní kapsa s klopou, vnitřní kapsa na mobilní telefon | Reflexní prvky (bez ochranné funkce / bez osobních ochranných pomůcek) na přední i zadní části | Zip na ozdobu vzadu |



daiber



**JN842** | JN842 **Men's Workwear Fleece Jacket -STRONG-**

100% polyester  
XS, S, M, L, XL, XXL, 3XL, 4XL, 5XL, 6XL  
280 g/m<sup>2</sup>

James&Nicholson

|              |              |                  |
|--------------|--------------|------------------|
| BLACK/CARBON | CARBON/BLACK | DARK GREEN/BLACK |
| NAVY/NAVY    | RED/BLACK    | ROYAL/NAVY       |
| STONE/BLACK  | WHITE/CARBON |                  |

Odolná fleecová bunda ze směsi materiálu | Mikroflís se snadnou údržbou a úpravou proti žmolkům | Elastické softshellové vsadky v kontrastní barvě na rukávech a z boku | Zapínání na skrytý zip s chráničem brady | Stojáček | 2 boční kapsy a kapsa na rukávu se zapínáním na zip |



daiber



**JN841** | JN841 **Ladies' Workwear Fleece Jacket -STRONG-**

100% polyester  
XS, S, M, L, XL, XXL, 3XL, 4XL  
280 g/m<sup>2</sup>

James&Nicholson

|              |              |                  |
|--------------|--------------|------------------|
| BLACK/CARBON | CARBON/BLACK | DARK GREEN/BLACK |
| NAVY/NAVY    | RED/BLACK    | ROYAL/NAVY       |
| STONE/BLACK  | WHITE/CARBON |                  |

Odolná fleecová bunda ze směsi materiálu | Mikroflís se snadnou údržbou a úpravou proti žmolkům | Elastické softshellové vsadky v kontrastní barvě na rukávech a z boku | Zapínání na skrytý zip s chráničem brady | Stojáček | 2 boční kapsy a kapsa na rukávu se zapínáním na zip | Mírně vypasované





daiber



**JN844 | JN844 Workwear Softshell Jacket -STRONG-**

100% polyester  
XS, S, M, L, XL, XXL, 3XL, 4XL, 5XL, 6XL  
320 g/m<sup>2</sup>

James&Nicholson

|                  |              |              |
|------------------|--------------|--------------|
| BLACK/BLACK      | BLACK/CARBON | CARBON/BLACK |
| DARK GREEN/BLACK | NAVY/NAVY    | RED/BLACK    |
| ROYAL/NAVY       | STONE/BLACK  | WHITE/CARBON |

Robustní a odolný softshellový materiál | Odpuzující vítr a vodu (vodní sloupec 2 000 mm) | Prodyšnost a propustnost pro vodní páru (2 000 g / m<sup>2</sup> / 24 h) | Stojáček | Ramenní část je vyztužena materiálem CORDURA® | Krytý zip po celé délce s ochranou proti větru | Boční a náprsní kapsy na zip | Náprsní kapsa s klopou, vnitřní kapsy | Reflexní prvky (bez ochranné funkce / bez osobních ochranných pomůcek) na pažích a vzadu

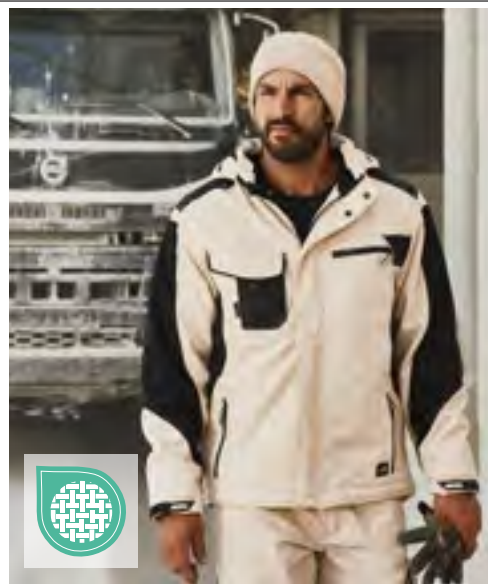

daiber



**JN824 | JN824 Craftsmen Softshell Jacket -STRONG-**

100% polyester, ořez: 100% polyamid  
XS, S, M, L, XL, XXL, 3XL, 4XL, 5XL, 6XL

James&Nicholson

|                  |              |              |
|------------------|--------------|--------------|
| BLACK/BLACK      | BLACK/CARBON | CARBON/BLACK |
| DARK GREEN/BLACK | NAVY/NAVY    | RED/BLACK    |
| ROYAL/NAVY       | STONE/BLACK  | WHITE/CARBON |

Profesionální softshellová bunda s teplou vnitřní podšívku | Robustní a odolný softshellový materiál | Odpuzující vítr a vodu (vodní sloupec 2 000 mm) | Prodyšnost a propustnost pro vodní páru (2 000 g / m<sup>2</sup> / 24 h) | Stojáček s měkkým flísem na vnitřní straně | Odnímatelná, nastavitelná kapuce | Ramenní část je vyztužena materiálem CORDURA® | Krytý zip po celé délce s ochranou proti větru | Vnitřní hřejivé manžety | Boční kapsy, náprsní kapsa a vnitřní kapsa na zip | Náprsní kapsa s klopou, vnitřní kapsa na mobilní telefon | Reflexní prvky (bez ochranné funkce / bez osobních ochranných pomůcek) na pažích a vzadu | Zip na ozdobu vzadu



daiber



**JN835 | JN835 Workwear Bermudas -STRONG-**

65% polyester / 35% bavlna, ořez: 100% polyamid  
42, 44, 46, 48, 50, 52, 54, 56, 58, 60, 62  
260 g/m<sup>2</sup>

James&Nicholson

|              |              |                  |
|--------------|--------------|------------------|
| BLACK/CARBON | CARBON/BLACK | DARK GREEN/BLACK |
| NAVY/NAVY    | RED/BLACK    | ROYAL/NAVY       |
| STONE/BLACK  | WHITE/CARBON |                  |

Robustní a odolná směšová tkanina | Elastický pas s poutky na opasek | Se zesílenými kapsami CORDURA® | Trojitý šev odolný proti roztržení | Výpustkové kapsy, kapsy na různé nářadí | Dvě kapsy na zip | Kapsa na skládací metr, kapsy na tužky, kapsa na mobilní telefon | Lze prát do 60 ° C | Vhodné do sušičky



daiber



**JN832 | JN832 Workwear Pants -STRONG-**

65% polyester / 35% bavlna, ořez: 100% polyamid  
Regular Waist: 42, 44, 46, 48, 50, 52, 54, 56, 58, 60, 62 / Short Waist: 94, 98, 102, 106, 110 / Tall Waist: 25, 26, 27, 28  
260 g/m<sup>2</sup>

James&Nicholson

|              |              |                  |
|--------------|--------------|------------------|
| BLACK/CARBON | CARBON/BLACK | DARK GREEN/BLACK |
| NAVY/NAVY    | RED/BLACK    | ROYAL/NAVY       |
| STONE/BLACK  | WHITE/CARBON |                  |

Robustní a odolná směšová tkanina | Elastický pas s poutky na opasek | S vyztuženou kapsou na chrániče kol CORDURA® | Trojitý šev odolný proti roztržení | Výpustkové kapsy, kapsy na různé nářadí | Dvě kapsy na zip | Kapsa na skládací metr, kapsy na tužky, kapsa na mobilní telefon | Reflexní prvky (bez ochranné funkce, bez osobních ochranných pomůcek) na přední a zadní straně | Lze prát do 60 ° C | Vhodné do sušičky

# PRACOVNÍ OBLEČENÍ

BEST  
SELLER



B&C  
BE INSPIRED



**BCTUC01** | TUC01 **Perfect Pro Tee**

100% bavlna

S, M, L, XL, XXL, 3XL, 4XL

185 g/m<sup>2</sup>

B&C BE INSPIRED

BLACK DARK GREY (SOLID) NAVY RED

WHITE

Předsrážená kruhově dopřádaná bavlna | Zpevňovací páska za krkem | Půlměsíková vsadka za krkem | Závěsné poutko vzadu na krku | Pouzdrový střih (bez bočních švů) | Čtyřnásobné zesílené prošívání na lemu | Zesílené dvojité prošívání na průramcích | Přední ramenní švy s plochým prošíváním vpředu i vzadu | Nákupem tohoto produktu od iniciativy B&C podporujete zodpovědnou výrobu bavlny prostřednictvím iniciativy Better Cotton\*. Iniciativa B&C, o 100 % více vláken všech produktů na bázi bavlny je z udržitelných zdrojů. \*Tento produkt pochází ze systému hmotnostní bilance, a proto nemusí obsahovat bavlnu Better Cotton

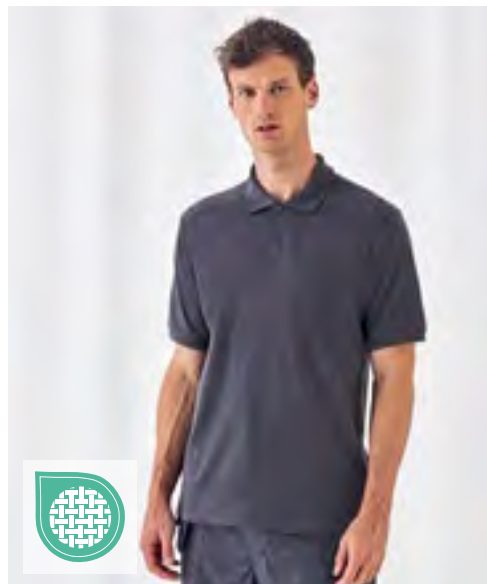

B&C  
BE INSPIRED



**BCPUC10** | PUC10 **Skill Pro Polo**

100% bavlna

S, M, L, XL, XXL, 3XL, 4XL

230 g/m<sup>2</sup>

B&C BE INSPIRED

BLACK DARK GREY (SOLID) NAVY

Předsrážená kruhově dopřádaná česaná bavlna | Zpevňovací páska za krkem | Půlměsíková vsadka za krkem | Závěsné poutko vzadu na krku | 1x1 žebrovaný pletený límec a manžety | Ploché prošívání na ramenou a průramcích | Praktická skrytá kapsa na hrudi | Dvojitě zesílené prošívání | Delší zadní panel Zesílené boční rozparky (rybí kost a zesílené prošívání) | Zesílené čtyřnásobné prošívání plochým stehem na knoflíkové léze | Přední ramenní švy | Nákupem tohoto produktu od iniciativy B&C podporujete zodpovědnou výrobu bavlny prostřednictvím iniciativy Better Cotton\*. Iniciativa B&C, o 100 % více vláken všech produktů na bázi bavlny je z udržitelných zdrojů. \*Tento produkt pochází ze systému hmotnostní bilance, a proto nemusí obsahovat bavlnu Better Cotton



B&C  
BE INSPIRED



**BCWUC20** | WUC20 **Unisex Hero Pro Sweat**

80% bavlna / 20% polyester

S, M, L, XL, XXL, 3XL, 4XL

280 g/m<sup>2</sup>

B&C BE INSPIRED

BLACK BROWN DARK GREY (SOLID) NAVY

RED

Kruhově dopřádaná česaná bavlna / recyklovaný polyester | Zesílená zpevňovací páska za krkem se vzorem rybí kosti | Půlměsíková vsadka za krkem | Závěsné poutko vzadu na krku | Dvouvrstvá zesílená ramena | Zesílené paže a lokty s keprovými panely z polyesteru ve stejné barvě | 2x2 žebrovaní na límci, manžetách a lemu | Vsazené rukávy | Ploché přední ramenní švy | Nákupem tohoto produktu od iniciativy B&C podporujete zodpovědnou výrobu bavlny prostřednictvím iniciativy Better Cotton\*. Iniciativa B&C, o 100 % více vláken všech produktů na bázi bavlny je z udržitelných zdrojů. \*Tento produkt pochází ze systému hmotnostní bilance, a proto nemusí obsahovat bavlnu Better Cotton



B&C  
BE INSPIRED



**BCPUC11** | PUC11 **Energy Pro Polo**

65% polyester / 35% bavlna

S, M, L, XL, XXL, 3XL, 4XL

200 g/m<sup>2</sup>

B&C BE INSPIRED

BLACK DARK GREY (SOLID) NAVY

Recyklovaný polyester / předsrážená kruhově dopřádaná česaná bavlna | Zpevňovací páska za krkem | Půlměsíková vsadka za krkem | Závěsné poutko vzadu na krku | Praktická skrytá náprsní kapsa se zesíleným prošíváním | Prošívaní na manžetách | Zesílené dvojité prošívání na ramenou, průramcích a lemu | Prodloužený zadní díl | Zesílené postranní rozparky (vzor rybí kosti a zesílené prošívání) | Zesílené čtyřnásobné prošívání na knoflíkové léze | 1x1 žebrovaný pletený límec a manžety | Nákupem tohoto produktu od iniciativy B&C podporujete zodpovědnou výrobu bavlny prostřednictvím iniciativy Better Cotton\*. Iniciativa B&C, o 100 % více vláken všech produktů na bázi bavlny je z udržitelných zdrojů. \*Tento produkt pochází ze systému hmotnostní bilance, a proto nemusí obsahovat bavlnu Better Cotton



B&C  
COLLECTION



## BCJUC40 | JUC40 Expert Pro Bodywarmer

100% polyester  
S, M, L, XL, XXL, 3XL, 4XL

B&C COLLECTION

S, M, L, XL, XXL, 3XL, 4XL

NAVY RED

S, M, L, XL, XXL, 3XL

BLACK BROWN DARK GREY (SOLID)

Vnější vrstva: 100 % Rip-stop polyester odolný proti větru, voděodolný a nepromokavý | Vnitřní vrstva: 100 % těžká polstrovaná polyesterová podšívka (200 g/m<sup>2</sup>), podšívka z mikrovlákna v kapsách a límci | 3 vnější kapsy na tužky | Přední kapsy s dvojitým přístupem a bočním flísovým přístupem pro ruce, chlopeč se suchým zipem pro větší teplo, snadný přístup | Upravené švy na ramenou, aby nedocházelo ke tření, pro větší pohodlí a delší životnost | Hluboké průramky s elastickou ochranou proti povětrnostním vlivům pro větší pohodlí a teplo | Kapsa na mobilní telefon (velikost pro iPhone) se suchým zipem a poutky se snadným přístupem | Kapsa s vertikálním reverzním a odolným zipem pro módní vzhled + stahovák zipu pro snadný přístup | Vysoký límec na zip, vpředu skrytý plný zip s ochranou brady, stahovák zipu, se 3 suchými zipy a 2 patentkami (horní a dolní) – uzavírací/upevňená chlopeč proti větru pro snadný přístup a ochranu proti větru | Vnitřní nakládaná kapsa na peněženku se zapínáním na suchý zip | Půlměsíková vsadka: záplata pro identifikaci | Reflexní pruhy na předním dílu pro lepší (vylepšenou) viditelnost | Dvojitě prošívání švy na ramenech, v průramcích a v pase, kapsy s uzávěrkami pro větší pevnost | Snadný přístup k dekoraci díky otevření zipu na spodní straně podšívky | Krk s mikroflísovou podšívkou pro extra teplo a pohodlí | B&C Collection je členem nadace Fair Wear Foundation



B&C  
COLLECTION



## BCJUC42 | JUC42 Jacket Shield Softshell Pro

96% polyester / 4% elastan  
S, M, L, XL, XXL, 3XL, 4XL

B&C COLLECTION

BLACK DARK GREY (SOLID) NAVY

Vnější vrstva: 96 % polyester - 4 % elastan Vysoce výkonný softshell mini Rip-stop | Střední vrstva: lepená TPU membrána nepromokavá 2000 mm, prodyšná 1000 g/m<sup>2</sup> | Vnitřní vrstva: 100 % polyesterový mikroflís s úpravou proti žmolům pro větší teplo | Softshellová 3vrstvá bunda PRO s Rip-stopovou strukturou | Vnitřní vrstva z mikroflísu pro větší teplo | Zesílené vsadky (černé) na ramenou, loktech a zadním lemu | Delší záda pro volný pohyb, teplo a ochranu při ohýbání nebo klečení | Reflexní lemování na ramenních dílech a spodní části zad pro lepší viditelnost | Bezešvé ramenní díly pro větší pohodlí a vodotěsnost | Ergonomická konstrukce pro nejlepší pohyb, vylepšená díky pružnosti tkaniny | 5 víceúčelových a prostorných kapes (3 vnější, 2 vnitřní) | Úplný přístup k dekoraci vpředu, vzadu a na rukávech | Nastavitelný spodní lem se stahovacími šňůrkami a zarážkami | B&C Collection je členem nadace Fair Wear Foundation



B&C  
COLLECTION



## BCJUC41 | JUC41 Jacket Shelter Pro

100% polyester  
S, M, L, XL, XXL, 3XL, 4XL

B&C COLLECTION

BLACK DARK GREY (SOLID) NAVY

Vnější vrstva: 100 % polyester Rip-stop, vodotěsný (5000 mm), větruodolný (230 g/m<sup>2</sup>) | Vnitřní vrstva: silná tepelně izolovaná podšívka (200 g/m<sup>2</sup>) pro větší teplo | Vysoce funkční těžká bunda PRO s ergonomickou skrytou kapucí | 12 multifunkčních kapes | Delší záda pro volný pohyb, teplo a ochranu při ohýbání nebo klečení | Reflexní lemování na předních a zadních dílech pro větší viditelnost a bezpečnost | Vnější rip-stopový plášť zajišťuje zvýšenou odolnost proti otěru a roztržení | 1 externí kapsa na chytrý telefon se zapínáním na suchý zip, 3 vnější kapsy na tužky, 2 přední kapsy s dvojitým vstupem s přístupem k teplému flísu | 1 vnitřní kapsa na peněženku | 1 kapsa na paži se zapínáním na zip | Ergonomické jezdecké zipy pro snadný přístup | Nastavitelné manžety se suchým zipem pro lepší přizpůsobení tvaru těla | Tkanina testována na všechny tiskové techniky a vyšívky | B&C Collection je členem nadace Fair Wear Foundation

# PRACOVNÍ OBLEČENÍ



**CARSON**  
CLASSIC  
CASUALS



**CR486** | KTHKS **Classic Cargo Shorts**

100% bavlna

28, 30, 32, 34, 36, 38, 40, 42 Inch

280 g/m<sup>2</sup>

Carson Classic Casuals

BLACK DEEP NAVY KHAKI

100% česaná bavlna (kepr) | Dvě kapsy s chlopní na suchý zip | Mírně sepraný vzhled, předsrážené | Vnitřní kapsy na bocích na knoflíky | Zip YKK | Lze prát do 60 ° C |



**CARSON**  
contrast



**CR481** | CC709S **Contrast Work Shorts**

65% bavlna / 35% polyester

42, 44, 46, 48, 50, 52, 54, 56, 58, 60, 62, 64

300 g/m<sup>2</sup>

Carson Contrast

BLACK/GREY DEEP NAVY/GREY  
GREY/BLACK RED/GREY  
ROYAL/GREY WHITE/GREY

Kovový zip YKK | Flexibilní pás s poutky na opasek | Variabilní zapínání KlettOmatic (patentky se suchým zipem) | Zadní kapsy se zapínáním na suchý zip | Bezpečnostní kapsa se skrytým zipem | Kapsa na skládací metr / telefon / pero se záhyby | Reflexní lemování na bočních švech | Lze prát do 60 ° C |



**CARSON**  
CLASSIC  
WORKWEAR



**CR482** | KTH709H **Classic Work Pants**

100% bavlna

44, 46, 48, 50, 52, 54, 56, 58, 60, 62

285 g/m<sup>2</sup>

Carson Classic Workwear

MOOSGREEN NAVY ORANGE  
ROYAL WHITE

Milionkrát testovaná tradiční kvalita | Klasické kalhoty s elastickým pasem a poutky na opasek | 4 kapsy včetně jedné na skládací metr | Kalhoty s vyztužením kolien | Předsrážené | Lze prát do 60 ° C |



**CARSON**  
contrast



**CR801** | KSAB **Knee Pads**

One Size

Carson Contrast

BLACK

Ergonomické chrániče kolien | Snadné použití | Dodáváno jako dvojité balení



**CARSON**  
contrast



**CR480** | CC709H **Contrast Work Pants**

65% bavlna / 35% polyester

Regular Leg: 42, 44, 46, 48, 50, 52, 54, 56, 58, 60, 62, 64 / Tall Leg: 90, 94, 98, 102, 106, 110 / Short Leg: 25, 26, 27, 28, 29

300 g/m<sup>2</sup>

Carson Contrast

BLACK/GREY DEEP NAVY/GREY  
GREY/BLACK RED/GREY  
ROYAL/GREY WHITE/GREY

Kovový zip YKK | Flexibilní pás s poutky na opasek | Variabilní zapínání KlettOmatic (patentky se suchým zipem) | Zadní kapsy se zapínáním na suchý zip | Bezpečnostní kapsa se skrytým zipem | Kapsa na skládací metr / telefon / pero se záhyby | Kapsy na odnímatelné chrániče kolien | Reflexní lemování na bočních švech | Lze prát až do teploty 60 ° C



**CARSON**  
contrast



**CR483** | CC726 **Contrast Bib Pants**

65% bavlna / 35% polyester

Regular Leg: 42, 44, 46, 48, 50, 52, 54, 56, 58, 60, 62, 64 / Tall Leg: 90, 94, 98, 102, 106, 110 / Short Leg: 25, 26, 27, 28, 29

300 g/m<sup>2</sup>

Carson Contrast

BLACK/GREY DEEP NAVY/GREY  
GREY/BLACK RED/GREY  
ROYAL/GREY WHITE/GREY

Kovový zip YKK | Plastové přezky YKK | Variabilní zapínání KlettOmatic (patentky se suchým zipem) | Zadní kapsy se zapínáním na suchý zip | Kapsa na skládací metr / telefon / pero se záhyby | Kapsy na odnímatelné chrániče kolien | Reflexní lemování na bočních švech | Dvojité kapsa s laclom, vnější klopky se zapínáním na suchý zip | Lze prát do 60 ° C |



**CARSON**  
CLASSIC  
WORKWEAR



**CR484** | KTH726 **Classic Bib Pants**

100% bavlna  
44, 46, 48, 50, 52, 54, 56, 58, 60, 62  
285 g/m<sup>2</sup>

Carson Classic Workwear

MOOSGREEN NAVY ORANGE ROYAL  
WHITE

Milionkrát testovaná tradiční kvalita | Zesílené na kolenou | Vysoce vykrojené boky s nastavitelným a elastickým pasem | 2 náprsní kapsy, boční kapsa a kapsa na skládací metr | Předrážené | Lze prát do 60 ° C | Při praní zavřete přezky, aby nedošlo ke zdeformování.



**CARSON**  
CLASSIC  
WORKWEAR



**CR770** | KTH735 **Classic Overall**

100% bavlna  
44, 46, 48, 50, 52, 54, 56, 58, 60, 62, 64  
285 g/m<sup>2</sup>

Carson Classic Workwear

MOOSGREEN NAVY ORANGE WHITE

Montérky se skrytým zipem | Zesílené na kolenou | 7 kapes včetně jedné kapsy na skládací metr na noze | Elastický pas pro dokonalý střih | Předrážené | Lze prát do 60 ° C |



**CARSON**  
CLASSIC  
WORKWEAR



**CR701** | KTH709J **Classic Long Work Jacket**

100% bavlna  
44, 46, 48, 50, 52, 54, 56, 58, 60, 62  
285 g/m<sup>2</sup>

Carson Classic Workwear

NAVY ORANGE ROYAL WHITE

Milionkrát testovaná tradiční kvalita | Bunda v klasickém dlouhém střihu | Skrytá knoflíková léga | Čistá záda (bežešvá záda ideální pro tisk a výšivku) | Předrážené | Lze prát do 60 ° C |



**CARSON**  
CLASSIC  
WORKWEAR



**CR702** | KTH728 **Classic Blouson Work Jacket**

100% bavlna  
44, 46, 48, 50, 52, 54, 56, 58, 60, 62  
285 g/m<sup>2</sup>

Carson Classic Workwear

MOOSGREEN NAVY ROYAL

Milionkrát testovaná tradiční kvalita | Bunda, střih pro větší bezpečnost a pohodlí | Skrytá knoflíková léga | S 5 kapsami | Předrážené | Lze prát do 60 ° C |

# PRACOVNÍ OBLEČENÍ

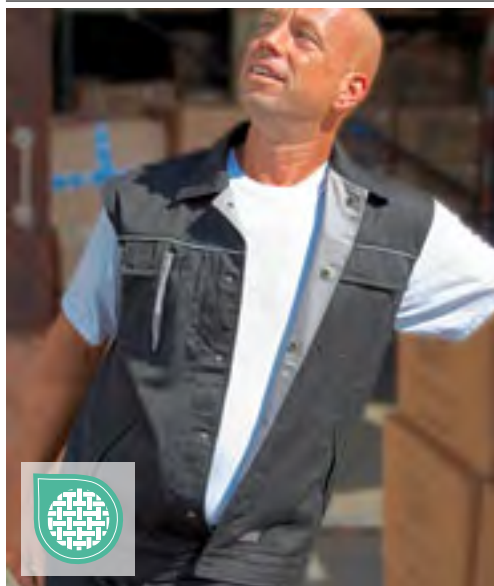

CARSON contrast



**CR750** | CC700 **Contrast Work Vest**

65% bavlna / 35% polyester  
S, M, L, XL, XXL  
300 g/m<sup>2</sup>

Carson Contrast

|            |                |            |
|------------|----------------|------------|
| BLACK/GREY | DEEP NAVY/GREY | GREY/BLACK |
| RED/GREY   | ROYAL/GREY     | WHITE/GREY |

Reflexní lemování na přední a zadní straně | Kontrastní záhyb pro flexibilitu | Skryté patentky | Žádné švy na zadní straně pro lepší tisk | Kapsy s klopami a zapínáním na suchý zip | Vnitřní kapsa, skryté boční kapsy | Zadní strana klop a zadní strana límce v kontrastních barvách | Lze prát do 60 ° C



CARSON contrast



**CR700** | CC710 **Contrast Work Jacket**

65% bavlna / 35% polyester  
42, 44, 46, 48, 50, 52, 54, 56, 58, 60, 62, 64  
300 g/m<sup>2</sup>

Carson Contrast

|            |                |            |
|------------|----------------|------------|
| BLACK/GREY | DEEP NAVY/GREY | GREY/BLACK |
| RED/GREY   | ROYAL/GREY     | WHITE/GREY |

Reflexní lemování na přední a zadní straně | Kontrastní záhyb pro flexibilitu | Skryté patentky | Žádné švy na zadní straně pro lepší tisk | Kapsy s klopami a zapínáním na suchý zip | Vnitřní kapsa, skryté boční kapsy | Zadní strana klop a zadní strana límce v kontrastních barvách | Lze prát do 60 ° C



CARSON CLASSIC WORKWEAR



**CR703** | KTH741 **Classic Work Coat**

100% bavlna (Grey: 65% bavlna / 35% polyester)  
44, 46, 48, 50, 52, 54, 56, 58, 60, 62  
285 g/m<sup>2</sup>

Carson Classic Workwear

|      |      |       |       |
|------|------|-------|-------|
| GREY | NAVY | ROYAL | WHITE |
|------|------|-------|-------|

Miliónkrát testovaná tradiční kvalita | Praktický pracovní kabát s krytou légou | Pět kapes včetně 2 vnitřních kapes | Kapsa na mobilní telefon (zapínání na suchý zip) | Našitý zadní pás | Lze prát do 60 ° C



CARSON contrast



**CR800** | CCC **Contrast Sandwich Cap**

65% bavlna / 35% polyester  
One Size  
300 g/m<sup>2</sup>

Carson Contrast

|            |                |            |
|------------|----------------|------------|
| BLACK/GREY | DEEP NAVY/GREY | GREY/BLACK |
| RED/GREY   | ROYAL/GREY     | WHITE/GREY |

6panelová kšiltovka typu „sendvič“ | Pět prošíť na předohnutém kšiltu | Obšité větrací otvory | Zapínání na suchý zip | Tkanina a barva odpovídají kolekci Carson Contrast Workwear Collection | Lze prát do 60 ° C



**REGATTA**  
PROFESSIONAL



**RG907** | TRA907 **E-volve Unisex 2-Layer Softshell Bodywarmer**

96% polyester / 4% elastan  
XS, S, M, L, XL, XXL, 3XL  
260 g/m<sup>2</sup>

Regatta Professional

ASH (HEATHER)/BLACK CLASSIC RED/BLACK MINERAL GREY/ASH (HEATHER)  
STRONG BLUE/NAVY

Tkaný strečový softshellový materiál s hřejivou vrstvou | Tkanina s ochranou proti větru a vodě | Pružné lemování na průramcích, lemu a límci | 2 spodní kapsy na zip a 2 náprsní kapsy na zip s vnitřním chráničem zipu | Reflexní natištěný detail | Na hrudi místo na dekoraci | Vyrobeno z recyklovaných materiálů



**REGATTA**  
PROFESSIONAL



**RG914** | TRA914 **E-volve Unisex Knit Effect Stretch Bodywarmer**

90% polyester / 10% elastan  
XS, S, M, L, XL, XXL, 3XL

Regatta Professional

ASH (HEATHER)/BLACK CLASSIC RED/BLACK MINERAL GREY/ASH (HEATHER)  
STRONG BLUE/NAVY

Polyesterová strečová flísová tkanina (235 g/m<sup>2</sup>) s žíhaným pleteným efektem (250 g/m<sup>2</sup>) | Strečový úplet Extol se zateplenou zadní stranou | Pružné lemování na průramcích, lemu a límci | 2 spodní kapsy na zip a 2 náprsní kapsy na zip s vnitřním chráničem zipu | Reflexní natištěný detail | Na hrudi místo na dekoraci | Vyrobeno z recyklovaných materiálů



**REGATTA**  
PROFESSIONAL



**RG720** | TRF720 **E-volve Unisex Knit Effect Stretch Midlayer Jacket**

90% polyester / 10% elastan  
XS, S, M, L, XL, XXL, 3XL

Regatta Professional

ASH (HEATHER)/BLACK CLASSIC RED/BLACK MINERAL GREY/ASH (HEATHER)  
STRONG BLUE/NAVY

Polyesterová strečová flísová tkanina (235 g/m<sup>2</sup>) s žíhaným pleteným efektem (250 g/m<sup>2</sup>) | Strečový úplet Extol se zateplenou zadní stranou | Napínací vazba na límec, manžety a lem | 2 spodní kapsy na zip a 2 náprsní kapsy na zip s vnitřním chráničem zipu | Reflexní natištěný detail | Na hrudi místo na dekoraci | Vyrobeno z recyklovaných materiálů



**REGATTA**  
PROFESSIONAL



**RG905** | TRA905 **E-volve Unisex Thermal Hybrid Bodywarmer**

90% polyester / 10% elastan  
XS, S, M, L, XL, XXL, 3XL

Regatta Professional

ASH (HEATHER)/BLACK CLASSIC RED/BLACK MINERAL GREY/ASH (HEATHER)  
STRONG BLUE/NAVY

Lehká tkanina z polyamidu 20d (37 g/m<sup>2</sup>) s vodoodpudivou úpravou | Strečový úplet Extol (235 g/m<sup>2</sup>) se zateplenou zadní stranou | 100 % recyklovaná izolace Warmloft | Pružné lemování na průramcích, lemu a límci | 2 spodní kapsy na zip a 2 náprsní kapsy na zip s vnitřním chráničem zipu | Reflexní natištěný detail | Na hrudi místo na dekoraci | Vyrobeno z recyklovaných materiálů

# PRACOVNÍ OBLEČENÍ



REGATTA  
PROFESSIONAL



**RG563** |TRA563 **E-volve Unisex Thermal Hybrid Jacket**

90% polyester / 10% elastan  
XS, S, M, L, XL, XXL, 3XL

Regatta Professional

ASH (HEATHER)/BLACK CLASSIC RED/BLACK MINERAL GREY/ASH (HEATHER)  
STRONG BLUE/NAVY

Lehká tkanina z polyamidu 20d s vodoodpudivou úpravou | Strečový úplet Extol se zateplenou zadní stranou | 100 % recyklovaná izolace Warmloft | Napínací vazba na límec, manžety a lem | 2 spodní kapsy na zip a 2 náprsní kapsy na zip s vnitřním chráničem zipu | Reflexní natištěný detail | Na hrudi místo na dekoraci | Vyrobeno z recyklovaných materiálů | Nylon: 37 g/m<sup>2</sup>, streč: 235 g/m<sup>2</sup>



REGATTA  
PROFESSIONAL



**RG332** |TRJ332 **Action Short**

65% polyester / 35% bavlna  
30, 32, 34, 36, 38, 40, 42, 44, 46 Inch  
170 g/m<sup>2</sup>

Regatta Professional

BLACK NAVY

Polybavlněná tkanina | Odolný povrch odpuzující vodu | Částečně elastický pas | Poutka na opasek | 2 přední velké kapsy se spodními lemy | 2 zadní kapsy jedna se skrytým zipem



REGATTA  
PROFESSIONAL



**RG5000** |TRJ500 **Pro Cargo Trouser**

65% polyester / 35% bavlna  
28, 30, 32, 34, 36, 38, 40, 42, 44, 46 / délka: 29 (short), 31 (regular), 33 (long)  
245 g/m<sup>2</sup>

Regatta Professional

BLACK NAVY

Odolná polybavlněná tkanina | Odolný povrch odpuzující vodu | Částečně elastický pas | Kapsy na kolenou na chrániče | Poutka na opasek | Poklopec na zip | Kovový knoflík se zapínáním CF | 2 přední kapsy, 1 velká zapínací boční kapsa, 2 zadní kapsy | Kapsa na pravítko na straně nohy | Připojení D kroužku | Poutko na kladivo | Zesílený šev v rozkroku | Vyztužené švy s trojitým prošíváním | K dispozici s krátkou, normální a dlouhou délkou nohavic



REGATTA  
PROFESSIONAL



**RG600** |TRJ600 **Pro Action Trouser**

65% polyester / 35% bavlna  
28, 30, 32, 34, 36, 38, 40, 42, 44, 46 / délka: 29 (short), 31 (regular), 33 (long)  
245 g/m<sup>2</sup>

Regatta Professional

BLACK NAVY

Odolná polybavlněná tkanina | Odolný povrch odpuzující vodu | Částečně elastický pas | Kapsy na kolenou na chrániče | Poutka na opasek | Poklopec na zip | Kovový knoflík se zapínáním CF | 2 přední kapsy, 1 s malou kapsou na mince | Více kapes na zip | 1 boční kapsa na zip | 2 zadní kapsy | Zesílený šev v rozkroku | Vyztužené švy s trojitým prošíváním | K dispozici s krátkou, normální a dlouhou délkou nohavic





**WORK-GUARD**  
by **Result**



**RT302** | R302X **Sabre Stretch Jacket**

vnější část: 63% polyester / 34% bavlna / 3% elastan, Střední vrstva: 93% polyester / 7% elastan, vnitřní část: 100% polyester

**XS, S, M, L, XL, XXL, 3XL, 4XL**

320 g/m<sup>2</sup>

WORK-GUARD

BLACK/BLACK

NAVY/BLACK

Hlavní tělo: 63% polyester, 34% bavlna, 3% elastan | Kontrastní horní část a rukávy: 320 g/m<sup>2</sup>, 3vrstvá lepená softshellová bunda, která se skládá z vnější vrstvy: 94 % polyester / 6 % elastan, střední vrstvy: membrána TPU, vnitřní vrstvy: polyesterový mikroflís | Podšívka: 65% polyester, 35% bavlna | Vodoodpudivé | Prodyšný 1 000 g/m<sup>2</sup>/24h | Odolné vůči větru | Zip vpředu po celé délce | Nastavitelný stojáček se šňůrkou a chráničem brady | Zip na hrudi, rukávech a předních kapsách | Integrovaná kapsa na pero | Manžeta na suchý zip | Reflexní páska na rukávu | Vyměnitelný systém stahováku zipu | Limek s mikroflísovou měkkou podšívkou | Dekorativní sklad vpředu i vzadu | Prodloužený zadní díl

**BEST SELLER**



**WORK-GUARD**  
by **Result**



**RT300** | R300X **Sabre Pilot Jacket**

100% polyester

**XS, S, M, L, XL, XXL, 3XL, 4XL**

320 g/m<sup>2</sup>

WORK-GUARD

BLACK

NAVY

Vnější vrstva: 320 g/m<sup>2</sup> polyester Oxford Polyester s PVC | Polstrování: 160 g/m<sup>2</sup> polyester | Podšívka: 190T Polyester Taffeta | Vodotěsný (3 000 mm) | Odolné vůči větru | Odolný zip vpředu po celé délce | Zpevňovací páska na všech švech | Elastická žebrovaná manžeta/pas | Hluboké přední boční kapsy | Poloviční odnímatelná kapsa na levé části hrudi se suchým zipem / patentkou a zapínáním na zip pro přístup nebo zdobení | Multifunkční kapsa na pravé části hrudi | Vnitřní náprsní kapsa | Kapsa na rukávu se zipem | Reflexní lemování | Prošívaná podšívka | Vyměnitelný systém stahováku zipu | Stojáček s měkkou mikroflísovou podšívkou | D kroužek | Dvojitě prošití švů na kritických místech | Závěsné poutko | Přístup ke zdobení: uvnitř spodní části zad



**WORK-GUARD**  
by **Result**



**RT301** | R301X **Sabre Long Coat**

100% polyester

**XS, S, M, L, XL, XXL, 3XL, 4XL**

320 g/m<sup>2</sup>

WORK-GUARD

BLACK

NAVY

Vnější vrstva: polyester Oxford 320 g/m<sup>2</sup> s PVC potahem | Polstrování: 160 g/m<sup>2</sup> polyester | Podšívka: 190T Polyester Taffeta | Vodotěsný (3 000 mm) | Odolné vůči větru | Odolný zip vpředu po celé délce | Zpevňovací páska na všech švech | Klopa proti povětrnostním vlivům na suchý zip | Skrytá kapuce s nastavitelnou pružnou šňůrkou | Hluboké přední nakládané kapsy, se zatepleným mikroflísovým přístupem na ruce | Poloviční odnímatelná kapsa na levé části hrudi se suchým zipem / patentkou a zapínáním na zip pro přístup nebo zdobení | Multifunkční kapsa na pravé části hrudi | Vnitřní náprsní kapsa | Kapsa na rukávu se zipem | Reflexní detail přes hrudník a kapsy | Elastická manžeta s nastavením na suchý zip | Prošívaná podšívka | Vyměnitelný systém stahováku zipu | Stojáček s měkkou mikroflísovou podšívkou | D kroužek | Dvojitě prošití švů na kritických místech | Závěsné poutko

**BEST SELLER**



**WORK-GUARD**  
by **Result**



**RT303** | R303X **Sabre Stretch Trousers**

63% polyester / 34% bavlna / 3% elastan

**Pas: 30, 32, 34, 36, 38, 40, 42, 44, 46 Inch / délka: 32, 34**

290 g/m<sup>2</sup>

WORK-GUARD

BLACK

NAVY

Odolné vůči větru | Přední zip se zapínáním na knoflík | Vyměnitelný systém stahováku zipu | Zateplené postranní kapsy na ruce | Boční kapsa na zip | Víceúčelová přední kapsa RHS na suchý zip a detail reflexního proužku – kapsa na zip LHS | Zadní kapsa na zip | Poutka na opasek | Elastický pas | Předtvarované prošívání kolen | Zesílené kritické zátěžové body | Dvojitě prošité švy | Zesílený lemový díl pro zvýšení odolnosti | Prát při 60 °C



**WORK-GUARD**  
by **Result**



**RT317** | R317X **Lite Gillet**

80% polyester / 20% bavlna  
XS, S, M, L, XL, XXL, 3XL, 4XL  
200 g/m<sup>2</sup>

WORK-GUARD

|                   |  |
|-------------------|--|
| BLACK/GREY/ORANGE |  |
| GREY/BLACK/ORANGE |  |
| ROYAL/NAVY/ORANGE |  |

Přední zip s vnější chlopní proti větru na patentky | Částečně elastický pas | Kapsy pro více použití s reflexními poutky suchého zipu | Stojáček | Závěsný štítek | Zpevnění na zátěžových bodech | D kroužek | Tkanina odpuzující vodu



**WORK-GUARD**  
by **Result**



**RT316** | R316X **Lite Jacket**

80% polyester / 20% bavlna  
XS, S, M, L, XL, XXL, 3XL, 4XL  
200 g/m<sup>2</sup>

WORK-GUARD

|                   |  |
|-------------------|--|
| BLACK/GREY/ORANGE |  |
| GREY/BLACK/ORANGE |  |
| ROYAL/NAVY/ORANGE |  |

Přední zip s vnější chlopní proti větru na patentky | Stojáček se suchým zipem | Kapsy pro více použití s reflexními poutky suchého zipu | Částečně elastický pas | Závěsný štítek | Manžeta s patentkami | Zpevnění na zátěžových bodech | D kroužek | Tkanina odpuzující vodu



**WORK-GUARD**  
by **Result**



**RT321** | R321X **Lite Coverall**

80% polyester / 20% bavlna  
XS, S, M, L, XL, XXL, 3XL, 4XL, 5XL  
200 g/m<sup>2</sup>

WORK-GUARD

|                   |  |
|-------------------|--|
| BLACK/GREY/ORANGE |  |
| GREY/BLACK/ORANGE |  |
| ROYAL/NAVY/ORANGE |  |

Částečné elastické manžety s patentkou | Zip po celé délce | Stojáček | Vnější chlopně proti větru na suchý zip | Víceúčelový kapsní systém s reflexním zavíráním na suchý zip | Zpevnění na zátěžových bodech | Elastický pas | D kroužek | Závěsný štítek | Tkanina odpuzující vodu



**WORK-GUARD**  
by **Result**



**RT319** | R319X **Lite Shorts**

80% polyester / 20% bavlna  
XS, S, M, L, XL, XXL, 3XL, 4XL  
200 g/m<sup>2</sup>

WORK-GUARD

|                   |  |
|-------------------|--|
| BLACK/GREY/ORANGE |  |
| GREY/BLACK/ORANGE |  |
| ROYAL/NAVY/ORANGE |  |

Přední zip se zapínáním na knoflík | Částečně elastický pas | Víceúčelový kapsní systém s reflexními poutky suchého zipu | Zpevnění na zátěžových bodech | Dvojitá poutka na opasek | Tkanina odpuzující vodu



**WORK-GUARD**  
by **Result**



**RT318** | R318X **Lite Trousers**

80% polyester / 20% bavlna  
XS, S, M, L, XL, XXL, 3XL, 4XL, 5XL  
200 g/m<sup>2</sup>

WORK-GUARD

|                   |  |
|-------------------|--|
| BLACK/GREY/ORANGE |  |
| GREY/BLACK/ORANGE |  |
| ROYAL/NAVY/ORANGE |  |

Přední zip se zapínáním na knoflík | Částečně elastický pas | Víceúčelový kapsní systém s reflexními poutky suchého zipu | Zpevnění na zátěžových bodech | Dvojitá poutka na opasek | Tkanina odpuzující vodu

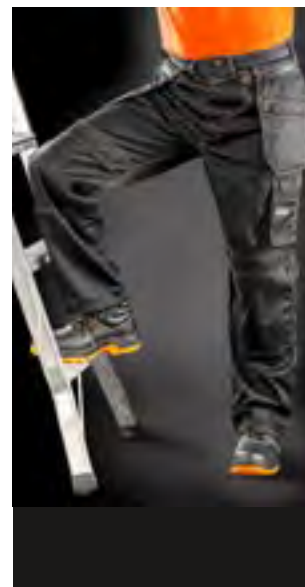

**WORK-GUARD**  
by **Result**



**RT323** | R323X **Lite X-Over Holster Trousers**

80% polyester / 20% bavlna  
XS, S, M, L, XL, XXL, 3XL, 4XL, 5XL  
200 g/m<sup>2</sup>

WORK-GUARD

|       |  |
|-------|--|
| BLACK |  |
|-------|--|

80% polyester / 20% bavlněný kepr | Přední zip se zapínáním na nýt | Odnímatelný systém přední kapsy | Kapsy na boku nohavic | Zpevnění na zátěžových bodech | Poutka na opasek a kladivo | Kapsy na kolena na chrániče | Kontrastní prošíání | Tkanina odpuzující vodu



**WORK-GUARD**  
by **Result**



**RT324** | R324X **X-Over Holster Trousers With Cordura®**

65% polyester / 35% bavlna  
XS, S, M, L, XL, XXL, 3XL, 4XL, 5XL  
270 g/m<sup>2</sup>

WORK-GUARD

GREY/BLACK

Odnímatelný víceúčelový přední kapesní systém | Kontrastní šití a uzávěrky na zátěžových bodech | Boční a zadní kapsy | Přední zip se zapínáním na nýt | Reflexní pruh vzadu na nohavici | Poutka na opasek a kladivo | Kotníkový lem Cordura® | Kapsy na chrániče kol a kolenní kapsy z polyesteru 600D Oxford s PU potahem | Poutka na opasek | D kroužky | Prodyšný a větruodolný | Bavlněný kepr



**WORK-GUARD**  
by **Result**



**RT322** | R322X **Kneepads**

100% ethylen-vinylacetát  
One Size

WORK-GUARD

BLACK

Flexibilní anatomický střih | Navrženy pro všechny kalhoty s chrániči kol Work-Guard | Lehká | Odolné



BEST  
SELLER

**WORK-GUARD**  
by **Result**



**RT309** | R309X **Action Shorts**

65% polyester / 35% bavlna  
XS (30), S (32), M (34), L (36), XL (38), XXL (40), 3XL (42), 4XL (44)  
270 g/m<sup>2</sup>

WORK-GUARD

BLACK GREY NAVY

Odolné vůči větru | Prodyšné | Přední zip se zapínáním na patentky | Zateplené postranní kapsy na ruce | Víceúčelová přední kapsa se zapínáním na suchý zip | Rozšířitelný pas | Kapsa na mobilní telefon | Poutka na opasek | Zesílené kritické zátěžové body | Dvojitě prošité švy | Zadní kapsy |



**WORK-GUARD**  
by **Result**



**RT311** | R311X **Technical Shorts**

65% polyester / 35% bavlna, kontrastní látka: 100% polyester  
XS (30), S (32), M (34), L (36), XL (38), XXL (40), 3XL (42)  
270 g/m<sup>2</sup>

WORK-GUARD

GREY/BLACK NAVY/BLACK

Unisex střih | Hlavní látka: 270 g/m<sup>2</sup>, kontrastní látka: 210 g/m<sup>2</sup> | Odolné vůči větru | Přední zip se zapínáním na patentky | 2 boční kapsy | Kapsa na telefon na levém stehnu | Víceúčelová kapsa na nářadí | Elastický pas | Zadní kapsy | Poutka na opasek | Zesílené švy s kapsami a zátěžovými body s uzávěrkami | Trojitě švy | Dekorativní reflexní proužek | Praní na 60 stupňů

# PRACOVNÍ OBLEČENÍ (TRIČKA & POLOKOŠILE)



**CD3590** | 3590 **Unisex Contrast-T**

60% bavlna / 40% polyester  
XS, S, M, L, XL, XXL, 3XL, 4XL, 5XL  
180 g/m<sup>2</sup>

EXCD by Promodoro

|                   |                             |                                   |
|-------------------|-----------------------------|-----------------------------------|
| BLACK/STEEL GREY  | CHARCOAL (SOLID)/STEEL GREY | FIRE RED/STEEL GREY               |
| FOREST/STEEL GREY | NAVY/STEEL GREY             | NEW LIGHT GREY (SOLID)/STEEL GREY |
| ROYAL/STEEL GREY  | STEEL GREY/BLACK            | WHITE/STEEL GREY                  |

Unisex | Kontrastní boční díl | Melanžová tkanina | Jednoduchý žerzej | Příze VORTEX®

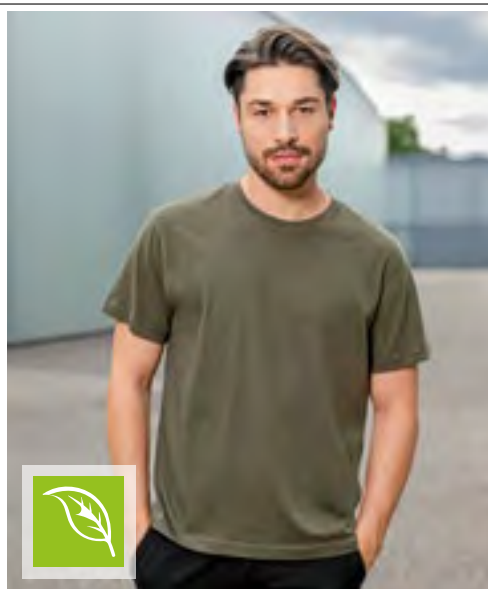

**HRM103** | 103 **Men's Organic Heavy Luxury Roundneck Tees**

100% bavlna  
XS, S, M, L, XL, XXL, 3XL, 4XL, 5XL, 6XL  
195 g/m<sup>2</sup>

HRM

|       |              |           |              |
|-------|--------------|-----------|--------------|
| BLACK | BOTTLE GREEN | DARK GREY | GREY MELANGE |
| NAVY  | OLIVE        | RED       | ROYAL BLUE   |
| SAND  | STONE        | WHITE     |              |

Česaná kruhově dopřádaná organická bavlna | Moderní regular fit | Zpevňovací páska za krkem a od ramene k rameni a boční švy jsou zesíleny dvojitým prošíváním | Ochrana proti žmolování a sražení, stálobarevné | Průmyslové praní | Navrženo a testováno jako pracovní oděv | Bez štítků



**2010** | R-010M-0 **Adults' Heavy Duty T-Shirt**

100% bavlna (Light Oxford: 93% bavlna / 7% viskóza)  
XS, S, M, L, XL, XXL, 3XL, 4XL  
180 g/m<sup>2</sup>

Russell

|             |              |                        |
|-------------|--------------|------------------------|
| BLACK       | BOTTLE GREEN | BRIGHT ROYAL           |
| CLASSIC RED | FRENCH NAVY  | LIGHT OXFORD (HEATHER) |
| ORANGE      | WHITE        |                        |

Česaná kruhově dopřádaná bavlna | Enzymové praní pro pocit měkké textilie | Dvouvrstvé ramenní panely pro vyšší odolnost | Dvojitě prošití v průramku pro větší pevnost | Vhodné do sušičky | Lze prát do 60 ° C



**NE69001** | O69001 **Unisex Workwear T-Shirt**

80% bavlna / 20% polyester  
S, M, L, XL, XXL, 3XL  
155 g/m<sup>2</sup>

Neutral

|       |      |
|-------|------|
| BLACK | NAVY |
|-------|------|

Bavlna s certifikací Fairtrade | Certifikovaná organická bavlna | Úplet z jednoduchého žerzeje | 20% recyklovaný polyester pro zvýšenou odolnost | Klasický střih | Krátké rukávy | Kulatý výstřih | Zpevňovací páska za krkem



**RY8411** | CA8411 **T-Shirt Expedition**

60% bavlna / 40% polyester  
S, M, L, XL, XXL, 3XL  
160 g/m<sup>2</sup>

Roly Workwear

|                   |                            |
|-------------------|----------------------------|
| BLACK 02/RED 60   | LEAD 23/BLACK 02           |
| LEAD 23/ORANGE 31 | NAVY BLUE 55/ROYAL BLUE 05 |

Jednoduchý žerzej | Kulatý výstřih s kontrastním vnitřním skrytým švem | Postranní švy | Kontrastní ramena a detaily





**EXCD**  
by promodoro

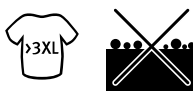

**CD3077** | 3077 **Men's T-Shirt**

60% bavlna / 40% polyester  
S, M, L, XL, XXL, 3XL, 4XL, 5XL  
180 g/m<sup>2</sup>

EXCD by Promodoro

|                        |          |                  |             |
|------------------------|----------|------------------|-------------|
| APPLE GREEN            | BLACK    | CHARCOAL (SOLID) | COBALT BLUE |
| FIRE RED               | FLAME    | FOREST           | GRANAT      |
| GREEN                  | ICE BLUE | JADE             | NAVY        |
| NEW LIGHT GREY (SOLID) | ROYAL    | STEEL GREY       | WHITE       |

Smišené materiály | Jednoduchý žerzej | Postranní švy | Smyčky ve vnitřním bočním švu | Úzké žebrované manžety s elastanem | Bavlna s dlouhými vlákny a polyester s technologií dopřádání VORTEX® | Velmi hladký povrch | Odolné proti žmolkování | Zesílené ramenní švy a dvojité švy | Zpevňovací páska za krkem | Minimální srážlivost | Minimální žehlení | Směrnice: ISO 15797 (postupy průmyslového praní a dóupravy)



**EXCD**  
by promodoro



**CD3075** | 3075 **Women's T-Shirt**

60% bavlna / 40% polyester  
S, M, L, XL, XXL, 3XL  
180 g/m<sup>2</sup>

EXCD by Promodoro

|                        |          |                  |             |
|------------------------|----------|------------------|-------------|
| APPLE GREEN            | BLACK    | CHARCOAL (SOLID) | COBALT BLUE |
| FIRE RED               | FLAME    | FOREST           | GRANAT      |
| GREEN                  | ICE BLUE | JADE             | NAVY        |
| NEW LIGHT GREY (SOLID) | ROYAL    | STEEL GREY       | WHITE       |

Smišené materiály | Jednoduchý žerzej | Postranní švy | Smyčky ve vnitřním bočním švu | Velmi ženský výstřih | Úzké žebrované manžety s elastanem | Bavlna s dlouhými vlákny a polyester s technologií dopřádání VORTEX® | Velmi hladký povrch | Odolné proti žmolkování | Zesílené ramenní švy a dvojité švy | Zpevňovací páska za krkem | Minimální srážlivost | Minimální žehlení | Směrnice: ISO 15797 (postupy průmyslového praní a dóupravy)



**daiber**



**JN1808** | JN1808 **Men's Bio Workwear T-Shirt**

50% bavlna / 50% polyester  
XS, S, M, L, XL, XXL, 3XL, 4XL, 5XL, 6XL  
160 g/m<sup>2</sup>

James&Nicholson

|            |                   |             |              |
|------------|-------------------|-------------|--------------|
| AQUA       | BLACK             | BROWN       | CARBON       |
| DARK GREEN | DARK GREY (SOLID) | GOLD YELLOW | GREY HEATHER |
| LIME GREEN | NAVY              | ORANGE      | RED          |
| ROYAL      | STONE             | TURQUOISE   | WHITE        |
| WINE       |                   |             |              |

Odolné tričko se snadnou údržbou | Smišený materiál kruhově dopřádané organické bavlny a polyesterové směsi pro optimální tvar a odolnost proti praní | Manžeta u krku s elastanem | Zpevňovací páska za krkem | Lze prát do 60 ° C | Vhodné do sušičky | Kulatý výstřih



**daiber**



**JN1807** | JN1807 **Ladies' Bio Workwear T-Shirt**

50% bavlna / 50% polyester  
XS, S, M, L, XL, XXL, 3XL, 4XL  
160 g/m<sup>2</sup>

James&Nicholson

|            |                   |             |              |
|------------|-------------------|-------------|--------------|
| AQUA       | BLACK             | BROWN       | CARBON       |
| DARK GREEN | DARK GREY (SOLID) | GOLD YELLOW | GREY HEATHER |
| LIME GREEN | NAVY              | ORANGE      | RED          |
| ROYAL      | STONE             | TURQUOISE   | WHITE        |
| WINE       |                   |             |              |

Odolné tričko se snadnou údržbou | Smišený materiál kruhově dopřádané organické bavlny a polyesterové směsi pro optimální tvar a odolnost proti praní | Manžeta u krku s elastanem | Zpevňovací páska za krkem | Lze prát do 60 ° C | Vhodné do sušičky | Výstřih do V | Mírně vypasované

# PRACOVNÍ OBLEČENÍ (TRIČKA & POLOKOŠILE)

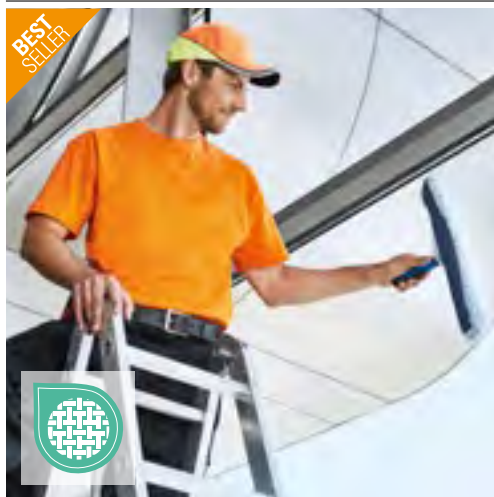

daiber

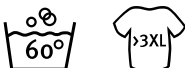

## JN800 | JN800 Men's Workwear-T

100% bavlna  
S, M, L, XL, XXL, 3XL, 4XL, 5XL, 6XL  
180 g/m<sup>2</sup>

James&Nicholson

|       |        |              |            |
|-------|--------|--------------|------------|
| BLACK | CARBON | GREY HEATHER | LIGHT BLUE |
| NAVY  | ORANGE | RED          | ROYAL      |
| WHITE |        |              |            |

Odolné klasické tričko | Předrásžený vysoce kvalitní jednoduchý piké žerzej optimálně udržuje tvar | Česaná kruhově dopřádaná bavlna | Optimální volnost pohybu | Ozdobné dvojité prošívání | Zpevňovací páska za krkem | Bílé: Pratelné do 95 °C, vhodné do sušičky, barevné: pratelné, vhodné do sušičky |



daiber



## JN802 | JN802 Ladies' Workwear-T

100% bavlna  
S, M, L, XL, XXL  
180 g/m<sup>2</sup>

James&Nicholson

|            |        |            |              |
|------------|--------|------------|--------------|
| BLACK      | CARBON | DARK GREEN | GREY HEATHER |
| LIGHT BLUE | NAVY   | ORANGE     | RED          |
| ROYAL      | WHITE  |            |              |

Odolné klasické tričko | Předrásžený vysoce kvalitní jednoduchý piké žerzej optimálně udržuje tvar | Česaná kruhově dopřádaná bavlna | Optimální volnost pohybu | Ozdobné dvojité prošívání | Zpevňovací páska za krkem | Mírně vypasované | Bílá: lze prát na 95 °C, lze sušit v sušičce, barevná: lze prát na 60 °C, lze sušit v sušičce |

ROLY WRK



## RY9401 | FR9401 T-Shirt Defender

60% modakryl / 37% bavlna / 3% uhlíková vlákna  
S, M, L, XL, XXL, 3XL, 4XL  
220 g/m<sup>2</sup>

Roly Workwear

NAVY BLUE 55

60 % modakryl / 37 % bavlna / 3 % uhlíkové vlákno, jednoduchý žerzej | Tričko s dlouhým rukávem vyrobené z nehořlavého materiálu | Kulatý výstřih se skrytými švy | Limec a manžety z žebrového materiálu 1x1 | Postranní švy | Ochrana proti žáru a plamenům | Elektrostatické vlastnosti | Ochrana před tepelným nebezpečím a elektrickým výbojem | Tento článek je věnován osobním ochranným prostředkům (OOP). V souladu s nařízením EU 2016/425 o osobních ochranných prostředcích je ze strany výrobce povinné EU prohlášení o shodě. Na vyžádání vám jej rádi poskytneme.





**CD4097** | 4097 **Men's T-Shirt Long Sleeve**

60% bavlna / 40% polyester  
**S, M, L, XL, XXL, 3XL, 4XL, 5XL**  
 180 g/m<sup>2</sup>

|        |                  |             |        |
|--------|------------------|-------------|--------|
| BLACK  | CHARCOAL (SOLID) | COBALT BLUE | FOREST |
| GRANAT | NAVY             | STEEL GREY  | WHITE  |

Tričko s dlouhým rukávem | Smíšené materiály | Jednoduchý žerzej | Postranní švy | Smyčky ve vnitřním bočním švu | Úzké žebrované manžety s elastanem | Bavlna s dlouhými vlákny a polyester s technologií dopřádání VORTEX® | Velmi hladký povrch | Odolné proti žmolkování | Zesílené ramenní švy a dvojitě švy | Zpevňovací páska za krkem | Minimální srážlivost | Minimální žehlení | Směrnice: ISO 15797 (postupy průmyslového praní a dóupravy)



**CD4095** | 4095 **Women's T-Shirt Long Sleeve**

60% bavlna / 40% polyester  
**S, M, L, XL, XXL, 3XL**  
 180 g/m<sup>2</sup>

|        |                  |             |        |
|--------|------------------|-------------|--------|
| BLACK  | CHARCOAL (SOLID) | COBALT BLUE | FOREST |
| GRANAT | NAVY             | STEEL GREY  | WHITE  |

Tričko s dlouhým rukávem | Smíšené materiály | Jednoduchý žerzej | Velmi ženský výstřih | Postranní švy | Smyčky ve vnitřním bočním švu | Úzké žebrované manžety s elastanem | Bavlna s dlouhými vlákny a polyester s technologií dopřádání VORTEX® | Velmi hladký povrch | Odolné proti žmolkování | Zesílené ramenní švy a dvojitě švy | Zpevňovací páska za krkem | Minimální srážlivost | Minimální žehlení | Směrnice: ISO 15797 (postupy průmyslového praní a dóupravy)



**E4400** | 4400 **Men's Polo**

60% bavlna / 40% polyester  
**S, M, L, XL, XXL, 3XL, 4XL, 5XL**  
 220 g/m<sup>2</sup>

|                  |                        |                  |             |
|------------------|------------------------|------------------|-------------|
| APPLE GREEN      | BLACK                  | CHARCOAL (SOLID) | COBALT BLUE |
| FIRE RED         | FLAME                  | FOREST           | GRANAT      |
| GRAPHITE (SOLID) | GREEN                  | ICE BLUE         | JADE        |
| NAVY             | NEW LIGHT GREY (SOLID) | ROYAL            | STEEL GREY  |
| WHITE            |                        |                  |             |

Polokošile ze směšové tkaniny s vysoce kvalitní légou a třemi nerozbitnými knoflíky (tón v tónu) | Pracovní manžety z mikropiké a rozparky po stranách | Samostatná náprsní kapsa | Smyčky ve vnitřním bočním švu | Bavlna s dlouhými vlákny a polyester s technologií dopřádání VORTEX® | Módní střih | Lze prát na 60 °C, lze sušit v sušičce | Testováno podle normy ISO 15797 (průmyslové praní a dokončovací proces) | Technologie předení VORTEX®, odolnost proti žmolčkům a obroušení



**E4405** | 4405 **Women's Polo**

60% bavlna / 40% polyester  
**S, M, L, XL, XXL, 3XL**  
 220 g/m<sup>2</sup>

|                  |                        |                  |             |
|------------------|------------------------|------------------|-------------|
| APPLE GREEN      | BLACK                  | CHARCOAL (SOLID) | COBALT BLUE |
| FIRE RED         | FLAME                  | FOREST           | GRANAT      |
| GRAPHITE (SOLID) | GREEN                  | ICE BLUE         | JADE        |
| NAVY             | NEW LIGHT GREY (SOLID) | ROYAL            | STEEL GREY  |
| WHITE            |                        |                  |             |

Pracovní polokošile z materiálu mikropiké s vysoce kvalitní úzkou knoflíkovou légou a 4 odolnými knoflíky ve stejné barvě | Rukávy s manžetami a bočními rozparky | Samostatná náprsní kapsa | Smyčky ve vnitřním bočním švu | Bavlna s dlouhými vlákny a polyester s technologií dopřádání VORTEX® | Módní střih | Lze prát na 60 °C a lze sušit v sušičce | Testováno podle normy ISO 15797 (průmyslové praní a dokončovací proces) | Technologie předení VORTEX®, odolnost proti žmolčkům a obroušení

# PRACOVNÍ OBLEČENÍ (TRIČKA & POLOKOŠILE)

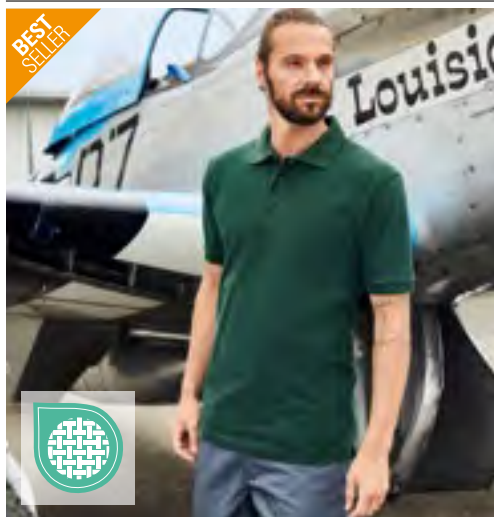

daiber



**JN801** | JN801 **Men's Workwear Polo**

100% bavlna  
S, M, L, XL, XXL, 3XL, 4XL, 5XL, 6XL  
220 g/m<sup>2</sup>

James&Nicholson

|            |        |            |              |
|------------|--------|------------|--------------|
| BLACK      | CARBON | DARK GREEN | GREY HEATHER |
| LIGHT BLUE | NAVY   | ORANGE     | RED          |
| ROYAL      | WHITE  |            |              |

Odolná klasická polokošile | Předšrážený vysoce kvalitní piké žerzej optimálně udržuje tvar | Česaná kruhově dopřádaná bavlna | Optimální volnost pohybu | Pletený pololímeček a manžety | Zpevňovací páska za krkem | Ozdobné dvojité prošívání | Boční průduchy | Mírně vypasované | Bílá: lze prát na 95 °C, lze sušit v sušičce, Barevná: lze prát na 60 °C, lze sušit v sušičce

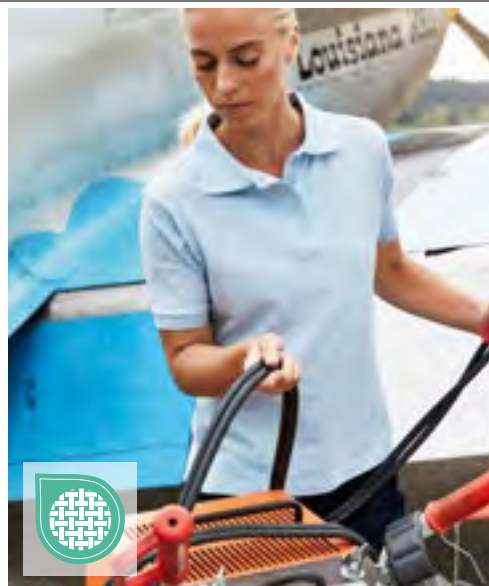

daiber



**JN803** | JN803 **Ladies' Workwear Polo**

100% bavlna  
S, M, L, XL, XXL  
220 g/m<sup>2</sup>

James&Nicholson

|            |        |            |              |
|------------|--------|------------|--------------|
| BLACK      | CARBON | DARK GREEN | GREY HEATHER |
| LIGHT BLUE | NAVY   | ORANGE     | RED          |
| ROYAL      | WHITE  |            |              |

Odolná klasická polokošile | Předšrážený vysoce kvalitní piké žerzej optimálně udržuje tvar | Česaná kruhově dopřádaná bavlna | Optimální volnost pohybu | Pletený pololímeček a manžety | Zpevňovací páska za krkem | Ozdobné dvojité prošívání | Boční průduchy | Mírně vypasované | Bílá: lze prát na 95 °C, lze sušit v sušičce | Barevná: lze prát na 60 °C, lze sušit v sušičce



daiber

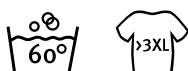

**JN874** | JN874 **Men's Bio Workwear Polo**

50% bavlna / 50% polyester  
XS, S, M, L, XL, XXL, 3XL, 4XL, 5XL, 6XL  
200 g/m<sup>2</sup>

James&Nicholson

|            |                   |             |              |
|------------|-------------------|-------------|--------------|
| AQUA       | BLACK             | BROWN       | CARBON       |
| DARK GREEN | DARK GREY (SOLID) | GOLD YELLOW | GREY HEATHER |
| LIME GREEN | NAVY              | ORANGE      | RED          |
| ROYAL      | STONE             | TURQUOISE   | WHITE        |
| WINE       |                   |             |              |

Odolná polokošile se snadnou údržbou | Smíšený materiál kruhově dopřádané organické bavlny a polyesterové směsi pro optimální tvar a odolnost proti praní | Pletený pololímeček a manžety | Zpevňovací páska za krkem | Léga se 3 knoflíky | Lze prát do 60 °C, lze sušit v sušičce | Piké

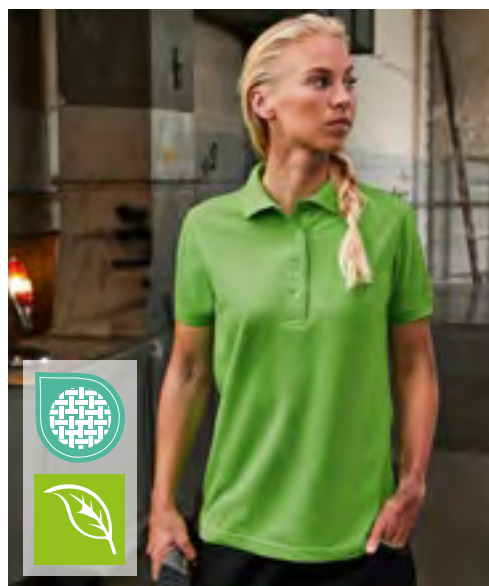

daiber



**JN873** | JN873 **Ladies' Bio Workwear Polo**

50% bavlna / 50% polyester  
XS, S, M, L, XL, XXL, 3XL, 4XL  
200 g/m<sup>2</sup>

James&Nicholson

|            |                   |             |              |
|------------|-------------------|-------------|--------------|
| AQUA       | BLACK             | BROWN       | CARBON       |
| DARK GREEN | DARK GREY (SOLID) | GOLD YELLOW | GREY HEATHER |
| LIME GREEN | NAVY              | ORANGE      | RED          |
| ROYAL      | STONE             | TURQUOISE   | WHITE        |
| WINE       |                   |             |              |

Odolná polokošile se snadnou údržbou | Smíšený materiál kruhově dopřádané organické bavlny a polyesterové směsi pro optimální tvar a odolnost proti praní | Pletený pololímeček a manžety | Zpevňovací páska za krkem | Léga se 4 knoflíky | Boční průduchy | Lze prát do 60 °C, lze sušit v sušičce | Piké



NEW



EXCD  
by Promodoro



## CD4590 | 4590 Unisex Contrast Polo

60% bavlna / 40% polyester  
XS, S, M, L, XL, XXL, 3XL, 4XL, 5XL  
220 g/m<sup>2</sup>

EXCD by Promodoro

|                   |                             |                                   |
|-------------------|-----------------------------|-----------------------------------|
| BLACK/STEEL GREY  | CHARCOAL (SOLID)/STEEL GREY | FIRE RED/STEEL GREY               |
| FOREST/STEEL GREY | NAVY/STEEL GREY             | NEW LIGHT GREY (SOLID)/STEEL GREY |
| ROYAL/STEEL GREY  | STEEL GREY/BLACK            | WHITE/STEEL GREY                  |

Unisex | Kontrastní boční díl | Knoflíková léga s výjimečným zpracováním se třemi odolnými knoflíky ve sladěných barvách | Manžety | Smyčky ve vnitřním bočním švu | Melanžová tkanina | Piké | Příze VORTEX®

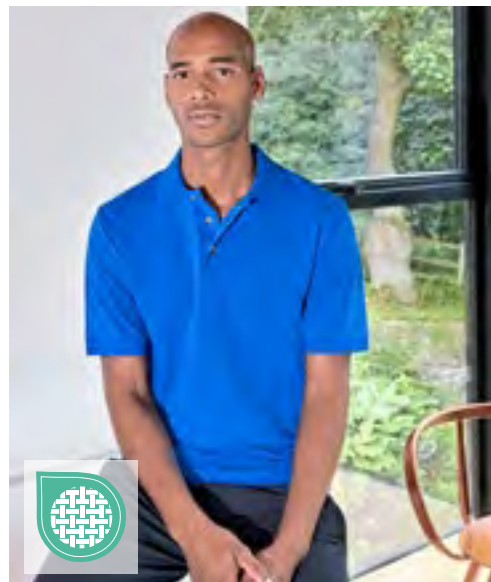

KUSTOM KIT®



## K400 | KK400 Classic Fit Workwear Superwash® 60° Polo

65% polyester / 35% bavlna  
XS, S, M, L, XL, XXL, 3XL, 4XL, 5XL  
180 g/m<sup>2</sup>

Kustom Kit

|                                     |               |                  |              |
|-------------------------------------|---------------|------------------|--------------|
| XS, S, M, L, XL, XXL, 3XL, 4XL, 5XL |               |                  |              |
| BLACK                               | NAVY          | WHITE            |              |
| XS, S, M, L, XL, XXL, 3XL           |               |                  |              |
| CHARCOAL                            | ELECTRIC BLUE | GRAPHITE (SOLID) | HEATHER GREY |
| LIME                                | ROYAL         | TURQUOISE        |              |

Náhradní knoflík | Zpevňovací páska za krkem | Léga | Manžetové rukávy | Vhodné do sušičky | Superwash (60 °C) | Piké | |



WORK-GUARD  
by Result®



## RT312 | R312X Apex Pocket Polo Shirt

50% polyester / 50% bavlna  
XS, S, M, L, XL, XXL, 3XL, 4XL, 5XL  
200 g/m<sup>2</sup>

WORK-GUARD

|        |                |       |
|--------|----------------|-------|
| BLACK  | BOTTLE GREEN   | NAVY  |
| ORANGE | RED            | ROYAL |
| WHITE  | WORKGUARD GREY |       |

Odolná polokošile z bavlny/ polyesteru s náprsní kapsou | Overlockové švy s plastovou fólií pro zachování tvaru | Zesílená 3knoflíková léga a boční rozparky | Lemovaná kapsa na hrudi s knoflíkovým zapínáním | Ploché žebrovaný límec a manžety se zvýšeným okrajem | Dvouvrstvé ramenní panely | Dvojitě prošití kritických míst | Vsadka pro vlastní značku | Náhradní knoflík | Stojáček | Spadlý rukáv | Měkký materiál piké | Měkké zavěšené pytlíky kapes pro snadné zdobení | Připraveno k opatření značkou – bez štítku | Lze prát do 60 °C



# PRACOVNÍ OBLEČENÍ (TRIČKA & POLOKOŠILE)



**PREMIER®**



## PW610 | PR610 **Workwear Stud Polo**

65% polyester / 35% bavlna  
XS, S, M, L, XL, XXL, 3XL, 4XL, 5XL  
200 g/m<sup>2</sup>

Premier Workwear

BLACK (CA. PANTONE BLACK C) | NAVY (CA. PANTONE 2378C) | ROYAL (CA. PANTONE 7686C)

Léga s 3 patentkami – nerezaví | Extra prodloužený střih | Ideální pro prostředí s potravinami a vyššími nároky na hygienu | Pletená odolná konstrukce z piké | Certifikace WRAP |



**ROLY WRK**



## RY8410 | PO8410 **Poloshirt Samurai**

100% polyester  
S, M, L, XL, XXL, 3XL  
160 g/m<sup>2</sup>

Roly Workwear

BLACK 02/RED 60 | LEAD 23/BLACK 02  
LEAD 23/ORANGE 31 | NAVY BLUE 55/ROYAL BLUE 05

Piké | Polokošile s dlouhým rukávem | Límeč a poloviční rukávy s 1x1 žebrovaným lemem | Díl se 2 knoflíky | Zesílené skryté švy v límci | Rozparky po bocích na lemu | Kontrastní ramena a detaily | Volitelná kontrastní kapsa | Odrhávací štítek

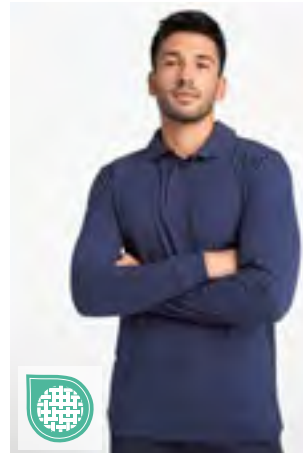

**ROLY WRK**



## RY9402 | FR9402 **Polo Shirt Santana**

60% modakryl / 37% bavlna / 3% uhlíková vlákna  
S, M, L, XL, XXL, 3XL, 4XL  
220 g/m<sup>2</sup>

Roly Workwear

NAVY BLUE 55

60% modakryl / 37% bavlna / 3% uhlíkové vlákno, jednoduchý žerzej | Polokošile s dlouhým rukávem vyrobená z nehořlavého materiálu | Límeč a manžety z žebrovaného materiálu 1x1 | Skrytá léga se třemi knoflíky | Zesílené skryté švy v límci | Rozparky po bocích na lemu | Ochrana proti žáru a plamenům | Elektrostatické vlastnosti | Ochrana před tepelným nebezpečím a elektrickým výbojem | Tento článek je věnován osobním ochranným prostředkům (OOP). V souladu s nařízením EU 2016/425 o osobních ochranných prostředcích je ze strany výrobce povinné EU prohlášení o shodě. Na vyžádání vám jej rádi poskytneme.

## KUSTOM KIT®



## K475 | KK475 **Classic Fit Track Polo**

65% polyester / 35% bavlna  
XXS, XS, S, M, L, XL, XXL, 3XL  
200 g/m<sup>2</sup>

Kustom Kit

XXS, XS, S, M, L, XL, XXL, 3XL

BLACK/GOLD/WHITE | BLACK/GREY (SOLID)/WHITE  
BLACK/LIME/WHITE | BLACK/ORANGE/WHITE  
BLACK/RED/WHITE | BLACK/ROYAL/WHITE  
NAVY/LIGHT BLUE/WHITE

S, M, L, XL, XXL, 3XL

BLACK/PURPLE/WHITE | BLACK/YELLOW/WHITE  
NAVY/MID YELLOW/WHITE | NAVY/RED/WHITE  
NAVY/ROYAL/WHITE | NAVY/TURQUOISE/WHITE  
ORANGE/GRAPHITE (SOLID)/WHITE | RED/BLACK/WHITE

Náhradní knoflík | Zpevňovací páska za krkem | Otevřené rukávy | Léga | Půlměsíková vsadka za krkem | Boční průduchy | Certifikace výroby Worldwide Responsible Accredited Production (WRAP)





KUSTOM KIT.



K140 | KK140

## Men's Classic Fit Workforce Shirt Long Sleeve

65% polyester / 35% bavlna

37 (S/14H), 38/40 (M/15-15H), 41/42 (L/16-16H), 43/44 (XL/17-17H),

45/47 (XXL/18-18H), 49/50 (3XL/19H)

115 g/m<sup>2</sup>

Kustom Kit

BLACK WHITE

Snadné žehlení | Zaoblený lem | Stojáček s knoflíky | Zapínací límeček | Dvojitě prošití na rukávech a postranních švech | Jednoduše prošivané průramky | Sklad vzadu | Náhradní knoflík | Volitelná kapsa | Popelínová košile



HENBURY



W590 | H590

## Men's Wicking Long Sleeve Shirt

100% polyester

S, M, L, XL, XXL, 3XL, 4XL

115 g/m<sup>2</sup>

Henbury

BLACK WHITE

Běžný střih | Knoflíky DTM | Polyesterová příze Cofrex/Pufy® s trvalým odvodem vlhkosti | Antibakteriální | Pro svěží a suchý pocit při nošení | Ochrana proti UV UVPF >50 | Rychleschnoucí | Snadná údržba / minimální žehlení | Vynikající stálost barev | Oddělitelný štítek vzadu na krku pro snadnou změnu designu | Náprsní kapsa | Nastavitelné manžety | Bílá je vhodná pro sublimační tisk



HENBURY



W591 | H591

## Ladies' Wicking Long Sleeve Shirt

100% polyester

XS, S, M, L, XL, XXL, 3XL, 4XL

115 g/m<sup>2</sup>

Henbury

BLACK WHITE

Polyesterová příze Cofrex/Pufy® s trvalým odvodem vlhkosti | Antibakteriální | Ochrana proti UV UVPF >50 | Rychleschnoucí | Snadná údržba / minimální žehlení | Vynikající stálost barev | Oddělitelný štítek vzadu na krku | Pro svěží a suchý pocit při nošení | Tvarované boční švy | Nastavitelné manžety | Přední a zadní záševky | Bílá je vhodná pro sublimační tisk



HENBURY



W595 | H595

## Men's Wicking Short Sleeve Shirt

100% polyester

S, M, L, XL, XXL, 3XL, 4XL

115 g/m<sup>2</sup>

Henbury

BLACK WHITE

Běžný střih | Knoflíky DTM | Kapsa na levé části hrudi | Jednoduché zadní sedlo | Polyesterová příze Cofrex/Pufy® s trvalým odvodem vlhkosti | Antibakteriální | Ochrana proti UV UVPF >50 | Rychleschnoucí | Snadná údržba / minimální žehlení | Vynikající stálost barev | Bílá je vhodná pro sublimační tisk



HENBURY



W596 | H596

## Ladies' Wicking Short Sleeve Shirt

100% polyester

XS, S, M, L, XL, XXL, 3XL, 4XL

115 g/m<sup>2</sup>

Henbury

BLACK WHITE

Běžný střih | Knoflíky DTM | Přední a zadní záševky | Tvarované boční švy | Polyesterová příze Cofrex/Pufy® s trvalým odvodem vlhkosti | Antibakteriální | Ochrana proti UV UVPF >50 | Rychleschnoucí | Snadná údržba / minimální žehlení | Vynikající stálost barev | Bílá je vhodná pro sublimační tisk

# PRACOVNÍ OBLEČENÍ (TRIČKA & POLOKOŠILE)



BURNSIDE®



**BU5210** | 5210 **Ladies' Woven Plaid Flannel Shirt**

80% bavlna / 20% polyester  
S, M, L, XL, XXL, 3XL  
180 g/m<sup>2</sup>

Burnside



Dámský střih | 2 náprsní kapsy s knoflíkovou klopou | Ohrnovací rukáv | Knoflíkové manžety | Prodloužený zadní díl



BURNSIDE®



**BU8210** | 8210 **Woven Plaid Flannel Shirt**

80% bavlna / 20% polyester  
S, M, L, XL, XXL, 3XL  
180 g/m<sup>2</sup>

Burnside

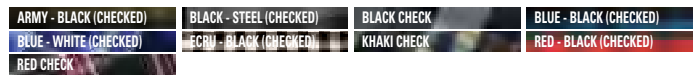

2 náprsní kapsy s klopami s knoflíky | Půlměsíková vsadka za krkem | Lem na spodní části | Knoflíkové manžety a ohrnovací rukávy



BURNSIDE®



**BU9203** | 9203 **Buffalo Plaid Woven Shirt**

55% bavlna / 45% polyester  
S, M, L, XL, XXL, 3XL  
96 g/m<sup>2</sup>

Burnside



2 náprsní kapsy, klopky s knoflíky | Prošití vpředu a na skladu | Lem rukávů | Lem s řetízovým prošíváním



BUILD YOUR BRAND



**BY031** | BY031 **Checked Flannel Shirt**

100% bavlna  
S, M, L, XL, XXL  
120 g/m<sup>2</sup>

Build Your Brand



Flanel vyrobený ze 100% bavlny | Neutrální štítek s velikostí bez značky, možný potisk za krkem | Módní kostkovaný vzor | Dvě náprsní kapsy | Žerzejové půlměsíkové sedlo



**2013** | R-013M-0 **Adults' Heavy Duty Crew Neck Sweatshirt**

80% bavlna / 20% polyester  
XS, S, M, L, XL, XXL, 3XL, 4XL  
300 g/m<sup>2</sup>

Russell

|             |                        |              |             |
|-------------|------------------------|--------------|-------------|
| BLACK       | BOTTLE GREEN           | BRIGHT ROYAL | CLASSIC RED |
| FRENCH NAVY | LIGHT OXFORD (HEATHER) | ORANGE       |             |

Česaná kruhově dopřádaná bavlna | Podšívka z česané příže | Vhodné do sušičky | Povlak SpotShield™ odolný vůči skvrnám | Dvouvrstvé ramenní díly | 1x1 žebrovaní s elastanem na lemu a manžetě | Prodloužený zadní díl a kompaktní lem v pase poskytují optimální ochranu proti větru a chladu | Elastický držák per na levé horní části rukávu | Lze prát do 60 ° C



EXCD  
by Promodoro

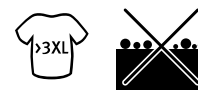

**CD5077** | 5077 **Unisex Sweater**

60% bavlna / 40% polyester  
XS, S, M, L, XL, XXL, 3XL, 4XL, 5XL  
320 g/m<sup>2</sup>

EXCD by Promodoro

|       |                        |             |            |
|-------|------------------------|-------------|------------|
| BLACK | CHARCOAL (SOLID)       | COBALT BLUE | FIRE RED   |
| FLAME | FOREST                 | GRANAT      | GREEN      |
| NAVY  | NEW LIGHT GREY (SOLID) | ROYAL       | STEEL GREY |
| WHITE |                        |             |            |

Unisex mikina | Půlměsícová vsadka za krkem | Elastický pásek okolo výstřihu, na rukávech a lemu | Smyčky ve vnitřním bočním švu | Melanzová tkanina | Nečesaná moltonová tkanina | Bavlna s dlouhými vlákny a polyester s technologií dopřádaní VORTEX® | Velmi hladký povrch | Odolné proti žmolkování | Zesílené ramenní švy a dvojité švy | Zpevňovací páska za krkem | Minimální srážlivost | Minimální žehlení | Směrnice: ISO 15797 (postupy průmyslového praní a doupravy)



daiber



**JN840** | JN840 **Workwear Sweat**

70% bavlna / 30% polyester  
XS, S, M, L, XL, XXL, 3XL, 4XL, 5XL, 6XL  
290 g/m<sup>2</sup>

James&Nicholson

|            |                   |             |              |
|------------|-------------------|-------------|--------------|
| AQUA       | BLACK             | BROWN       | CARBON       |
| DARK GREEN | DARK GREY (SOLID) | GOLD YELLOW | GREY HEATHER |
| LIME GREEN | NAVY              | ORANGE      | RED          |
| ROYAL      | STONE             | TURQUOISE   | WHITE        |
| WINE       |                   |             |              |

Klasická mikina ke krku | Odolná směs bavlny a polyesteru, která se snadno udržuje | Česaná kruhově dopřádaná bavlna | Česaná vnitřní strana | Elastické žebrované pletené pásky na rukávech a v pase | Lze prát do 60 ° C | Vhodné do sušičky

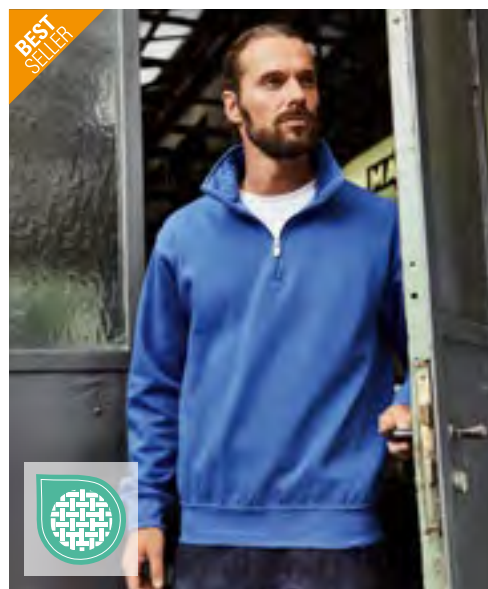

daiber



**JN831** | JN831 **Workwear Half Zip Sweat**

70% bavlna / 30% polyester  
XS, S, M, L, XL, XXL, 3XL, 4XL, 5XL, 6XL  
290 g/m<sup>2</sup>

James&Nicholson

|            |             |              |            |
|------------|-------------|--------------|------------|
| AQUA       | BLACK       | BROWN        | CARBON     |
| DARK GREEN | GOLD YELLOW | GREY HEATHER | LIME GREEN |
| NAVY       | ORANGE      | RED          | ROYAL      |
| STONE      | TURQUOISE   | WHITE        | WINE       |

Mikina se stojáčkem a zipem | Odolná směs bavlny a polyesteru, která se snadno udržuje | Česaná kruhově dopřádaná bavlna | Česaná vnitřní strana | Elastické žebrované pletené pásky na rukávech a v pase | Lze prát na 60 ° C, lze sušit v sušičce

# PRACOVNÍ OBLEČENÍ (MIKINY & FLEECE)



**Neutral.**  
Certified Responsibility™

**NE69301** | O69301 **Unisex Workwear Sweatshirt**

80% bavlna / 20% polyester  
**S, M, L, XL, XXL, 3XL**  
300 g/m<sup>2</sup>

Neutral

**BLACK** **NAVY**

Bavlna s certifikací Fairtrade | Certifikovaná organická bavlna | Flís s česanou zadní stranou | 20% recyklovaný polyester pro zvýšenou odolnost | Kulatý výstřih | Žebrování na rukávech a v pase



**ROLY WRK**

**RY8413** | SU8413 **Troyer Sweatshirt Maverick**

50% bavlna / 50% polyester  
**S, M, L, XL, XXL, 3XL**  
280 g/m<sup>2</sup>

Roly Workwear

**BLACK 02/RED 60** **LEAD 23/BLACK 02**  
**LEAD 23/ORANGE 31** **NAVY BLUE 55/ROYAL BLUE 05**

Mikina s vysokým límcem a zipem u krku | Česaný flís | Úzké manžety a lem s 1x1 žebrovaného stehu | Zesílené skryté švy na vnitřní straně límce | Kontrastní panely na ramenou a detaily



**REGATTA PROFESSIONAL**

**RG691** | TRF691 **Navigate Half Zip Fleece**

100% polyester  
**S, M, L, XL, XXL, 3XL**

Regatta Professional

**BLACK/CLASSIC RED** **BLACK/LIME**  
**BLACK/NEW ROYAL** **BLACK/ORANGE POP**  
**BLACK/SEAL GREY** **NAVY/FRENCH BLUE**  
**NAVY/SEAL GREY**

Flís mini grid ze 100% polyesteru vyrobený ze 30 % recyklovaných materiálů | Strečové vázání manžet a spodního lemu | Kontrastní detail zipu | Odstráněvací štítek

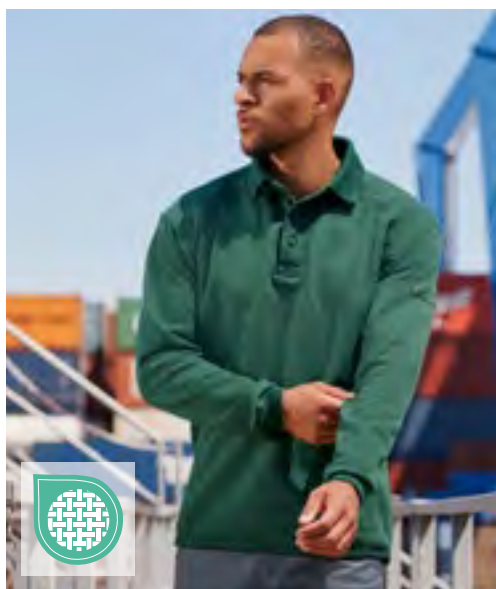

**RUSSELL**

**2012** | R-012M-0 **Adults' Heavy Duty Collar Sweatshirt**

80% bavlna / 20% polyester  
**XS, S, M, L, XL, XXL, 3XL, 4XL**  
300 g/m<sup>2</sup>

Russell

**BLACK** **BOTTLE GREEN** **BRIGHT ROYAL** **CLASSIC RED**  
**FRENCH NAVY** **LIGHT OXFORD (HEATHER)** **ORANGE**

Česaná kruhově dopřádaná bavlna | Vhodné do sušičky | Povlak SpotShield™ odolný vůči skvrnám | Dvouvrstvé ramenní díly | 1x1 žebrování s elastanem na lemu a manžetě | Kovové knoflíky potažené plastem | Náhradní knoflík uvnitř bočního švu | Držák per na levé horní části rukávu | Prodloužený zadní díl a kompaktní lem v pase poskytují optimální ochranu proti větru a chladu | Lze prát do 60 ° C



**ROLY WRK**

**RY8412** | CQ8412 **Fleece Jacket Terrano**

100% polyester  
**S, M, L, XL, XXL, 3XL**  
220 g/m<sup>2</sup>

Roly Workwear

**BLACK 02/RED 60** **LEAD 23/BLACK 02** **LEAD 23/ORANGE 31**  
**NAVY BLUE 55/ROYAL BLUE 05**

Polyesterový mikrofílís | Vysoký límec a kontrastní zip | Kontrastní díl a detaily na ramenou | Boční kapsy na zip | Elastické manžety a boční nastavení na lemu | Odstráněvací štítek



**EXCD**  
by promodoro

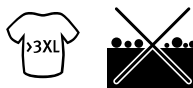

**EXCD**  
by promodoro



**CD5270** | 5270 **Men's Sweatjacket**

60% bavlna / 40% polyester  
**S, M, L, XL, XXL, 3XL, 4XL, 5XL**  
320 g/m<sup>2</sup>

EXCD by Promodoro

|                        |            |                  |             |
|------------------------|------------|------------------|-------------|
| APPLE GREEN            | BLACK      | CHARCOAL (SOLID) | COBALT BLUE |
| FIRE RED               | FOREST     | GRANAT           | NAVY        |
| NEW LIGHT GREY (SOLID) | STEEL GREY | WHITE            |             |

Pracovní oděv: mikina na zip s kapucí z nečesané moltonové tkaniny a směsi tkanin | Stojáček ze stejné látky | Půlměsícová vsadka za krkem | Skrytý zip po celé délce ve stejné barvě | 2 postranní kapsy na zip vpředu | Elastické manžety na rukávech a lemu | Smyčky ve vnitřním bočním švu | Bavlna s dlouhými vlákny a polyester s technologií dopřádání VORTEX® | Velmi hladký povrch | Odolné proti žmolkování | Zesílené ramenní švy a dvojitě švy | Zpevňovací páska za krkem | Minimální srážlivost | Minimální žehlení | Směrnice: ISO 15797 (postupy průmyslového praní a dóupravy)

**CD5275** | 5275 **Women's Sweatjacket**

60% bavlna / 40% polyester  
**S, M, L, XL, XXL, 3XL**  
320 g/m<sup>2</sup>

EXCD by Promodoro

|                        |            |                  |             |
|------------------------|------------|------------------|-------------|
| APPLE GREEN            | BLACK      | CHARCOAL (SOLID) | COBALT BLUE |
| FIRE RED               | FOREST     | GRANAT           | NAVY        |
| NEW LIGHT GREY (SOLID) | STEEL GREY | WHITE            |             |

Pracovní oděv: mikina na zip s kapucí z nečesané moltonové tkaniny a směsi tkanin | Stojáček ze stejné látky | Půlměsícová vsadka za krkem | Skrytý zip po celé délce ve stejné barvě | 2 postranní kapsy na zip vpředu | Elastické manžety na rukávech a lemu | Smyčky ve vnitřním bočním švu | Bavlna s dlouhými vlákny a polyester s technologií dopřádání VORTEX® | Velmi hladký povrch | Odolné proti žmolkování | Zesílené ramenní švy a dvojitě švy | Zpevňovací páska za krkem | Minimální srážlivost | Minimální žehlení | Směrnice: ISO 15797 (postupy průmyslového praní a dóupravy)



*daiber*



**JN1870** | JN1870

**Fleece Jacket - Corduroy Look**

100% polyester  
**XS, S, M, L, XL, XXL, 3XL, 4XL**

James&Nicholson

|            |      |     |
|------------|------|-----|
| BLACK      | NAVY | RED |
| STEEL GREY |      |     |

Texturovaný, velmi měkký polyesterový vnější materiál | Z vnitřní strany plyšový vzhled | Stojáček | Náprsní kapsa na zip s kontrastním zrnitým vzorem | Manžety a pásek jsou vyrobeny z vnějšího materiálu | Reflexní prvky (bez ochranné funkce / bez osobních ochranných pomůcek) vpředu i vzadu | Zipy: YKK



**REGATTA**  
PROFESSIONAL



**RG690** | TRF690

**Navigate Hooded Full Zip Fleece**

100% polyester  
**S, M, L, XL, XXL, 3XL**

Regatta Professional

|                   |                  |
|-------------------|------------------|
| BLACK/CLASSIC RED | BLACK/LIME       |
| BLACK/NEW ROYAL   | BLACK/ORANGE POP |
| BLACK/SEAL GREY   | NAVY/FRENCH BLUE |
| NAVY/SEAL GREY    |                  |

Flís mini grid ze 100% polyesteru vyrobený ze 30 % recyklovaných materiálů | Neodnímatelná kapuce se strečovým lemováním | Strečové zážání manžet a spodního lemu | Kontrastní detail zipu se 2 spodními kapsami na zip | Odstřihávací štítek



**WORK-GUARD**  
by Result



**RT330** | R330X

**Heavy Duty Microfleece Jacket**

100% polyester  
**XS, S, M, L, XL, XXL, 3XL, 4XL, 5XL**  
330 g/m<sup>2</sup>

WORK-GUARD

|       |      |
|-------|------|
| BLACK | NAVY |
|-------|------|

Prodyšné | Odolné vůči větru | Polyesterový mikroflís | Odolný zip s výměnnými barevnými jezdcí | Černá elastická lemovaná manžeta a pas | Kapsy na zip | Stojáček | Závěsný štítek

# PRACOVNÍ OBLEČENÍ (BUNDY & VESTY)



**ROLY WRK**

## RY9403 | FR9403 **Jacket Cruiser**

98% bavlna / 2% uhlíková vlákna  
S, M, L, XL, XXL, 3XL, 4XL  
360 g/m<sup>2</sup>

Roly Workwear

NAVY BLUE 55

98% bavlna / 2% uhlíkové vlákno, kepr | Bunda vyrobená z nehořlavé tkaniny | Přední panel se zipem a zapínáním na suchý zip | Dvě přední kapsy na hrudi s klopou a zapínáním na suchý zip | Dvě boční kapsy s klopou a knoflíkem | Pásek s gumou po stranách | Elastické manžety | Ochrana proti žáru a plamenům | Elektrostatické vlastnosti | Ochrana před tepelným nebezpečím a elektrickým výbojem | Ochrana při sváření a podobných činnostech | Tento článek je věnován osobním ochranným prostředkům (OOP). V souladu s nařízením EU 2016/425 o osobních ochranných prostředcích je ze strany výrobce povinné EU prohlášení o shodě. Na vyžádání vám jej rádi poskytneme.



**Neutral.**  
Certified Responsibility™

## NE67701 | O67701 **Twill Jacket**

80% bavlna / 20% polyester  
XS, S, M, L, XL, XXL, 3XL  
210 g/m<sup>2</sup>

Neutral

BLACK BOTTLE GREEN NAVY

Organická a Fairtrade certifikovaná bavlna / rPET | Keprová vazba | Vylepšená odolnost | Knoflíky z lisované bavlny | Kovový zip YKK



**WORK-GUARD**  
by **Result**

## RT314 | R314X **Elevator Jacket**

Venku: 100% nylon, výplň + podšívka + rukávy:  
100% polyester  
S, M, L, XL, XXL, 3XL, 4XL  
380 g/m<sup>2</sup>

WORK-GUARD

BLACK/MARL GREY

Paže: 100% pletený polyester | Zip YKK s výměnnými barevnými stahovými | Vnitřní a boční kapsy na zip | Polstrované tělo | Olemovaná manžeta a lem | Kontrastní zpevňovací páska za krkem | Uvnitř česané | Ochrana brady | Polstrovaná izolace | Připraveno k opatření značkou – bez štítku | Super strečová textilie a švy umožňují přirozený pohyb



## RT915 | R915X **Prism PU Waterproof Jacket with Reflective Bands & Recycled Backing**

vnější část-vrstva: 100% polyuretan, podšívka:  
100% polyester  
XS, S, M, L, XL, XXL, 3XL, 4XL  
200 g/m<sup>2</sup>

Result Genuine Recycled

BLACK NAVY

Vnější: 200 g/m<sup>2</sup> 100% polyuretan, podklad: 100% recyklovaný polyester | Nepromokavé s vodním sloupcem 3 000 mm, prodyšnost 1 000 mm, větruodolné | Límec na zip s ochranou brady a jezdcem | Sítovaný vnitřní a zadní rozperek zajišťují prodyšnost | Recyklovaný podklad černé barvy | Vodotěsné svařované švy | Tkanina měkká a pružná na dotek | Kapuce se zabudovanou stahovací šňůrkou | Reflexní pásy na zápěstích | Větrací oka v podpaží | Vnitřní chlopeň proti větru | Elastická manžeta | Kapsy na zip | Lem se stahovací šňůrkou | Prodloužená délka | Závěsné poutko | Připraveno k opatření značkou | Vyrobeno z 12 (litrových) plastových lahví | Recyklovaný materiál s použitím ekologických materiálů z recyklovaných plastových lahví a průmyslového odpadu | Recyklované kartony a biologicky rozložitelné sáčky



**REGATTA**  
PROFESSIONAL

## RG245 | TRA245 **Northdale Insulated Jacket**

100% polyester  
S, M, L, XL, XXL, 3XL

Regatta Professional

BLACK NAVY

Odolný materiál Polyester 300D s povrchovou úpravou DWR a zateplením ze 100% recyklovaného materiálu s technologií Warmloft | Vnitřní podšívka z polyesteru s pepitovým potiskem a odnímatelná zateplená kapuce s nastavovacími prvky | Několik kapes, včetně 12palcové kapsy na notebook/tablet, a žebrovaný límec a manžety | Nastavitelný lem a skrytý zip pro přístup k výšivce



**REGATTA**  
PROFESSIONAL

## RG5290 | TRW529 **X-PRO Beacon Brite Light Waterproof Jacket**

100% polyester  
S, M, L, XL, XXL, 3XL

Regatta Professional

BLACK/BLACK SEAL GREY/BLACK

Čtyřcestný strečový vodotěsný a prodyšný materiál Isotex 10000 ze 100% recyklovaného polyesteru | Podlepené švy a neodnímatelná nastavitelná kapuce, vnitřní strana plně podšitá síťovinou a reflexní potisky na horní části paží | Technologie svítivly Brite Light v rukávu – skrytá v kapse, s dobíjecí baterií | Nastavitelné manžety a lem, několik kapes včetně vnitřní bezpečnostní kapsy, zip pro přístup k výšivce a větrací zipy v podpaží





*daiber*

JN1868 | JN1868

### Hybrid Workwear Jacket

Vnější část látky: 96% polyester / 4% elastan, Vnější část látky 2: 88% polyamid / 12% elastan, Podšívka: 100% polyester

**XS, S, M, L, XL, XXL, 3XL, 4XL, 5XL, 6XL**

360 g/m<sup>2</sup>

James&Nicholson

CARBON/BLACK

NAVY/NAVY

Dvouvrstvý softshellový materiál s vnitřní stranou z chundelatého materiálu | Přední a zadní sedlo v jedné barvě pro jednoduchý potisk a výšivku | Odpuzuje vodu a špínu díky technologii BIONIC-FINISH®ECO | Skrytý zip po celé délce | Stojáček s ochranou brady | Pružné manžety na lemu a rukávech | Boční kapsy na zip a náprsní kapsa, 2 vnitřní kapsy | Reflexní prvky (bez ochranné funkce / bez osobních ochranných pomůcek) vpředu i vzadu | Zipy: YKK



SOL'S  
the fair spirit

LP01647 | 01647

### Transformer Softshell

94% polyester / 6% elastan, vnitřní část: 100% polyester

**XS, S, M, L, XL, XXL, 3XL, 4XL, 5XL**

340 g/m<sup>2</sup>

SOL'S

BLACK

CHARCOAL GREY

FRENCH NAVY

ROYAL BLUE

Unisex | Membrána TPU | Vodotěsnost 8000 mm | Prodyšná membrána | Zapínání na zip | 3 kapsy na zip | Odnímatelné rukávy a kapuce s kšiltem | Stahovací šňůrka na kapuci a spodní části



REGATTA  
PROFESSIONAL

RG753 | TRA753

### E-volve Unisex 2-Layer Softshell Jacket

96% polyester / 4% elastan

**XS, S, M, L, XL, XXL, 3XL**

260 g/m<sup>2</sup>

Regatta Professional

ASH (HEATHER)/BLACK

CLASSIC RED/BLACK

MINERAL GREY/ASH (HEATHER)

STRONG BLUE/NAVY

Tkaný strečový softshellový materiál s hřejivou vrstvou | Tkanina s ochranou proti větru a vodě | Napínací vazba na límec, manžety a lem | 2 spodní kapsy na zip a 2 náprsní kapsy na zip s vnitřním chráničem zipu | Reflexní natiskávaný detail | Na hrudi místo na dekoraci | Vyrobeno z recyklovaných materiálů

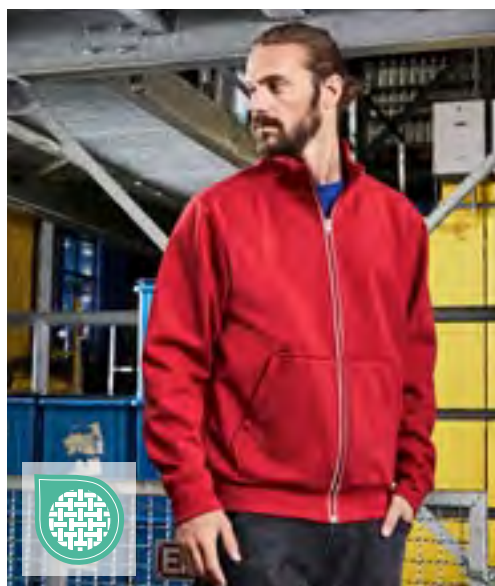

*daiber*

JN1810 | JN1810

### Men's Doubleface Work Jacket -SOLID-

55% polyester / 45% bavlna

**XS, S, M, L, XL, XXL, 3XL, 4XL, 5XL, 6XL**

380 g/m<sup>2</sup>

James&Nicholson

BLACK

BROWN

CARBON

DARK GREEN

DARK ROYAL

GREY HEATHER

NAVY

OLIVE

RED

ROYAL

WHITE

Funkční bunda se stojáčkem a kapsou klokankou | Pohodlný dvouvrstvý materiál, svrchní vrstva jednoduchý bavlněný žerzej, vnitřní vrstva flís | Reflexní zip vpředu (bez ochranné funkce / bez OOP) | Kapsa klokanka se skrytými zipy | Rukáv a pas s elastanem | Zipy: YKK



*daiber*

JN1809 | JN1809

### Ladies' Doubleface Work Jacket -SOLID-

55% polyester / 45% bavlna

**XS, S, M, L, XL, XXL, 3XL, 4XL**

380 g/m<sup>2</sup>

James&Nicholson

BLACK

BROWN

CARBON

DARK GREEN

DARK ROYAL

GREY HEATHER

NAVY

OLIVE

RED

ROYAL

WHITE

Funkční bunda se stojáčkem a kapsou klokankou | Pohodlný dvouvrstvý materiál, svrchní vrstva jednoduchý bavlněný žerzej, vnitřní vrstva flís | Reflexní zip vpředu (bez ochranné funkce / bez OOP) | Kapsa klokanka se skrytými zipy | Rukáv a pas s elastanem | Zipy: YKK | Mírně vypasované



**WORK-GUARD**  
by **Result**



**RT118** | R118X **Hooded Soft Shell Jacket**

vnější část-vrstva: 93% polyester / 7% elastan, střední-vrstva: 100% polyuretan, vnitřní část-vrstva: 100% polyester  
**XS, S, M, L, XL, XXL, 3XL**  
310 g/m<sup>2</sup>

WORK-GUARD

|             |            |           |
|-------------|------------|-----------|
| BLACK/BLACK | GREY/BLACK | NAVY/NAVY |
| RED/BLACK   |            |           |

Vodotěsná (lepená tkanina; 8000 mm) | Vnější vrstva: 93% polyester, 7% elastan | Střední vrstva: TPU prodyšná membrána | Vnitřní vrstva: mikroflis pro extra hřejivost | Větruvzdorné a prodyšné (1000 mvp) | 310g / m<sup>2</sup> Soft Shell 3 vrstva 8 000 mm nepromokavá lepená tkanina | Podšívka z polyesterové síťoviny na předních dílech | Vnitřní chlopeč proti větru | Pod paží otvory s otevíráním na zip s podložkou ze síťoviny | 2 boční kapsy na zip s podšívkou ze síťoviny, 1 náprsní kapsa na zip s podšívkou ze síťoviny, 2 prostorné vnitřní kapsy a 1 vnitřní kapsa na telefon | Zapínání na zip YKK na přední straně po celé délce | Snadné otevírání zipů pomocí koncovek | Manžety s nastavitelným suchým zipem | Nastavitelný lem pomocí pružné šňůrky | Měkká vysoce pružná tkanina | Skrytá plně podšitá nepromokavá kapuce s ochranou brady na suchý zip, drátěným kšiltlem a nastavitelnými stahovacími šňůrkami | Ramena odolná proti natržení a díly na pažích proti oděru zvyšují pevnost a odolnost | Extra silná bezešvá ramena zajišťují odvod vody | Reflexní lemování ramen a rukávů | Přístupové body pro zdobení: skrytý zip vlevo na hrudi



**WORK-GUARD**  
by **Result**



**RT124** | R124X **Ripstop Soft Shell Workwear Jacket With Cordura Panels**

vnější část-vrstva: 93% polyester / 7% elastan, střední-vrstva: 100% polyuretan, vnitřní část-vrstva: 100% polyester  
**S, M, L, XL, XXL, 3XL, 4XL**  
340 g/m<sup>2</sup>

WORK-GUARD

|             |            |            |
|-------------|------------|------------|
| BLACK       | GREY/BLACK | NAVY/BLACK |
| ROYAL/BLACK |            |            |

Vodotěsná (lepená tkanina) (8000 mm), prodyšná (1000 mvp) a větruodolná | 340 g/m<sup>2</sup> 3vrstvá softshellová nepromokavá (8 000 mm) lepená tkanina | Měkká vysoce pružná tkanina | Zapínání na zip YKK na přední straně po celé délce | 2 velké přední kapsy, 1 kapsa na hrudi a 1 kapsa na rukávu | Pevné záplaty Cordura® na ramenou a loktech pro větší pevnost a trvanlivost | Vnější vrstva: 93% polyester, 7% elastan | Střední vrstva: TPU prodyšná membrána | Vnitřní vrstva: mikroflis pro extra hřejivost | Dekorativní lemování na přední a zadní straně ramen s reflexními materiály 3M™ Scotchlite™ | Extra silná bezešvá ramena zajišťují odvod vody | Nastavitelný lem pomocí pružné šňůrky | Vnitřní chlopeč proti větru |



**REGATTA**  
PROFESSIONAL



**RG651** | TRA651 **Sandstorm Workwear Softshell**

94% polyester / 6% elastan  
**S, M, L, XL, XXL, 3XL**  
290 g/m<sup>2</sup>

Regatta Professional

|             |            |
|-------------|------------|
| BLACK/BLACK | NAVY/BLACK |
|-------------|------------|

Odolná teplá tkaná strečová Softshellová tkanina, odolná proti natržení | Odolná úprava odpuzující vodu | Polyamidové vrstvy Durazone v bodech opotřebení zvyšují pevnost a odolnost | Chráníč vnitřního zipu | Nastavitelné manžety s gumovými poutky | 2 spodní kapsy na zip a 1 kapsa na zip na hrudi | Nastavitelný lem pomocí pružné šňůrky | Reflexní lem vpředu a vzadu |



**NEW**

**GENUINE**  
recycled  
by **Result**



**RT909** | R909X **3-Layer Recycled Printable Hooded Casual Softshell Jacket**

100% polyester  
**XS, S, M, L, XL, XXL, 3XL, 4XL**  
300 g/m<sup>2</sup>

Result Genuine Recycled

|             |           |
|-------------|-----------|
| BLACK/BLACK | NAVY/NAVY |
| ORANGE/NAVY |           |

Materiál: třívrstvý lepený materiál 300 g / m<sup>2</sup> obsahující: vnější vrstvu: 100 % recyklovaný polyester; střední vrstvu: voděodolnou (vodní sloupec 8 000 mm), prodyšnou (1 000 g) a větruodolnou membránu z TPU; vnitřní vrstvu: 100 % recyklovaný pletený polyester | Vylepšená vodoodpudivost, prodyšný 1 000 g, větruodolný | Zip vpředu po celé délce s vnitřní chlopečí proti větru a ochranou brady | Zapínání na zip na hrudi a bočních kapsách | Elastické manžety se poutkem na palec | Prodloužený zadní díl | Integrovaná kapuce | Závěsné poutko | Možnost zdobení: otevřený lem | Vyrobeno z 19 (litrových) plastových lahví | Recyklovaný materiál s použitím ekologických materiálů z recyklovaných plastových lahví a průmyslového odpadu | Recyklované kartony a biologicky rozložitelné sáčky



**WORK-GUARD**  
by **Result**



**RT23** | R023X **Management Coat**

100% polyester  
**S, M, L, XL, XXL, 3XL**

WORK-GUARD

|       |      |
|-------|------|
| BLACK | NAVY |
|-------|------|

Vodotěsné (1 600 mm) a větruodolné | Vnější: polyester 190T potažený PVC | Izolace: 140 g/m<sup>2</sup> polyesterová vata | Podšívka: diamantově prošíváný polyester 190 T | Skrytá kapuce v límci s nastavitelnou stahovací šňůrkou | Chlopeč proti větru na patentku, podlepené švy | Vpředu zip po celé délce | 2 prostorné přední kapsy, 1 vnitřní kapsa a 1 vnitřní kapsa na telefon | 50mm nasíté bezpečnostní pásy | Výrobce zaručuje reflexní vlastnosti v souladu s normou EN pro 25 praní při 40 °C. |



**WORK-GUARD**  
by **Result**®



**RT455M** | R455M **Men's Treble Stitch Softshell Jacket**

Vnější část: 93% polyester / 7% elastan, vnitřní část: 100% polyester  
**S, M, L, XL, XXL, 3XL, 4XL**  
320 g/m<sup>2</sup>

WORK-GUARD

BLACK NAVY

Třívrstvá lepená textilie: vnější vrstva: 93 % polyester / 7 % elastan; střední vrstva: nepromokavá 8000mm, prodyšná 3000g a větruodolná TPU membrána; vnitřní vrstva: 100 % polyesterový mikroflís | Odolné vůči větru a sprše | Ozdobné a odolné šití | Plný odolný zip YKK vpředu | Kapsy na zip YKK | Stojáček | Nakládaná vsadka | Závěsné poutko



**WORK-GUARD**  
by **Result**®



**RT455F** | R455F **Women's Treble Stitch Softshell Jacket**

Vnější část: 93% polyester / 7% elastan, vnitřní část: 100% polyester  
**XS, S, M, L, XL, XXL**  
320 g/m<sup>2</sup>

WORK-GUARD

BLACK NAVY

Třívrstvá lepená textilie: vnější vrstva: 93 % polyester / 7 % elastan; střední vrstva: nepromokavá 8000mm, prodyšná 3000g a větruodolná TPU membrána; vnitřní vrstva: 100 % polyesterový mikroflís | Odolné vůči větru a sprše | Ozdobné a odolné šití | Plný odolný zip YKK vpředu | Přílehavý pas | Kapsy na zip YKK | Stojáček | Nakládaná vsadka | Závěsné poutko



**WORK-GUARD**  
by **Result**®



**RT305** | R305X **Vostex Long Coat**

100% polyester  
**S, M, L, XL, XXL, 3XL, 4XL**

WORK-GUARD

BLACK

Vnější vrstva: polyester 300D Oxford s PVC potahem | Polstrovaní: polyester | Podšívka: taft z polyesteru 210T | Vodotěsný (2 000 mm) | Odolné vůči větru | Odolný obousměrný zip vpředu po celé délce | Vpředu chlopeň proti větru na patentku a suchý zip | Nastavitelná kapuce na zip | Nastavitelný lem pomocí pružné šňůrky | Přední nakládané kapsy na suchý zip a boční zateplený přístup, uvnitř a vně hrudní kapsy | Zpevňovací páska na všech švech | Vnější manžeta na suchý zip s vnitřní žebrovanou manžetou proti povětrnostním vlivům | Reflexní lemování | Prošívání podšívka | Kontrastní díly Dobby | Vyměnitelný systém stahováku zipu na všech zipech | Límec lemovaný měkkým trikotem | Závěsný štítek



**WORK-GUARD**  
by **Result**®



**RT71** | R071X **Zip Sleeve Heavy Duty Jacket**

100% polyester  
**S, M, L, XL, XXL, 3XL**

WORK-GUARD

GREY/BLACK NAVY/NAVY RED/NAVY  
ROYAL/NAVY TAN/BLACK

Odolnost proti přehánkám a větru | Vnější vrstva: odolný polyester Oxford 600D s PU povlakem | Izolace: 160 g/m<sup>2</sup> polyesterové vlákno | Podšívka: 100 % polyester 190T | Odepínací rukávy na zip | Límec s podšívkou z aktivního flísu od Result™ | Zesílené švy s kapsami a zátěžovými body s uzávěrkami | Vpředu zip po celé délce | 2 hluboké přední nakládané kapsy, 2 přední náprsní kapsy včetně 2 držáků na pero, 1 kapsa na rukávu včetně 3 držáků na pero, 1 vnější kapsa na telefon, 2 vnitřní kapsy a 1 velká síťovaná kapsa | 2 D kroužky (1 skrytý) | Poutka na kabel od sluchátek | Pletený elastický pas a manžety | Chlopeň proti větru na patentku, lemování vpředu, vzadu a na rukávech s reflexními materiály 3M™ Scotchlite™ | Přístupové body ke zdobení: skrytý vnitřní zadní zip a levá kapsa na hrudi



**WORK-GUARD**  
by **Result**



**RT72** | R072X **Heavy Duty Combo Coat**

vnější část + tepelná ochrana: 100% polyester, podšívka: horní trup: 100% polyester, nižší trup: 100% nylon  
**S, M, L, XL, XXL, 3XL**

WORK-GUARD

|                    |            |           |
|--------------------|------------|-----------|
| BOTTLE GREEN/BLACK | GREY/BLACK | NAVY/NAVY |
| ROYAL/NAVY         |            |           |

Vodoodpudivost a větru odolnost | Vnější vrstva: odolný polyester Oxford 600D s PU povlakem | Podšívka: horní část těla – aktivní flis od Result™; dolní část těla – 190T Nylon Taffeta® | Izolace: 160 g/m2 polyesterové vlákno | Zesílené švy s kapsami a zátěžovými body s uzávěrkami | Vepředu zip po celé délce | 2 hluboké přední nakládané kapsy, 2 přední náprsní kapsy včetně 2 držáků na pero, 1 kapsa na ruku včetně 3 držáků na pero, 1 vnější kapsa na telefon, 2 vnitřní kapsy a 1 velká síťovaná kapsa | 2 D kroužky (1 skrytý) | Poutka na kabel od sluchátek | Elastické manžety s nastavením na suchý zip | Chlopeč proti větru na patentku | Reflexní lemování vpředu, vzadu a na rukávech; lemování vpředu, vzadu a na rukávech s reflexními materiály 3M™ Scotchlite™ | Přístupové body ke zdobení: skrytý vnitřní zadní zip a levá kapsa na hrudi |



**ROLY WRK**



**RY814** | CQ8414 **Multipocket Vest Armada**

80% polyester / 20% bavlna  
**S, M, L, XL, XXL, 3XL**  
370 g/m<sup>2</sup>

Roly Workwear

|                            |                  |                   |
|----------------------------|------------------|-------------------|
| BLACK 02/RED 60            | LEAD 23/BLACK 02 | LEAD 23/ORANGE 31 |
| NAVY BLUE 55/ROYAL BLUE 05 |                  |                   |

Kepr | Přední zip se zapínáním na suchý zip | Materiál proti větru v manžetách | Na pravé straně vnější kapsa na mobilní telefon s klopou a zapínáním na suchý zip | Dvě přední kapsy s klopou a zapínáním na suchý zip | 2 otvory na pero | Vnitřní kapsa na suchý zip | Kapsa na zip | Zesílená zadní klopka | Pružné nastavení šířky | Kontrastní díly s detaily na ramenou | Odrhávací štítek



**daiber**



**JN1867** | JN1867 **Hybrid Workwear Vest**

Vnější část látky: 96% polyester / 4% elastan, Vnější část látky 2: 88% polyamid / 12% elastan, Podšívka: 100% polyester  
**XS, S, M, L, XL, XXL, 3XL, 4XL, 5XL, 6XL**  
360 g/m<sup>2</sup> James&Nicholson

|              |           |
|--------------|-----------|
| CARBON/BLACK | NAVY/NAVY |
|--------------|-----------|

Dvouvrstvý softshellový materiál s vnitřní stranou z chundelatého materiálu | Přední a zadní sedlo v jedné barvě pro jednoduchý potisk a výšivku | Odpuzuje vodu a špínu díky technologii BIONIC-FINISH®ECO | Skrytý zip po celé délce | Stojáček s ochranou brady | Elastická manžeta na lemu | Boční kapsy na zip a náprsní kapsy, 2 vnitřní kapsy | Reflexní prvky (bez ochranné funkce / bez osobních ochranných pomůček) vpředu i vzadu | Zipy: YKK



**REGATTA PROFESSIONAL**



**RG803** | TRA803 **Steller Bodywarmer**

100% polyester  
**S, M, L, XL, XXL, 3XL**  
100 g/m<sup>2</sup>

Regatta Professional

|       |
|-------|
| BLACK |
|-------|

100% polyesterový ripstop s PU potahem | Podšívka z taftu | Podšívka kapsy | Izolace Thermo-Guard | 2 spodní kapsy s bočním teplým přístupem | 2 další spodní kapsy na zip | Kapsa na mobilní telefon a pero | 1 náprsní kapsa na zip | Vnitřní kapsa | Vnitřní přístup k výšivce na zip



**REGATTA PROFESSIONAL**



**RG898** | TRA898 **Northdale Insulated Bodywarmer**

100% polyester  
**S, M, L, XL, XXL, 3XL**

Regatta Professional

|       |      |
|-------|------|
| BLACK | NAVY |
|-------|------|

Odolný materiál Polyester 300D s povrchovou úpravou DWR a zateplením ze 100% recyklovaného materiálu s technologií Warmloft | Vnitřní podšívka z polyesteru s pepitovým potiskem a žebrovaný vnitřní límeček | Několik kapes, včetně 12palcové kapsy na notebook/tablet | Nastavitelný lem a skrytý zip pro přístup k výšivce

BEST  
SELLER



WORK-GUARD  
by Result®



**RT127** | R127X **Lance Ripstop Bodywarmer**

100% polyester  
S, M, L, XL, XXL, 3XL

WORK-GUARD

BLACK BOTTLE GREEN NAVY RED ROYAL

Vnější vrstva: polyester s PVC potahem, odolný proti natržení | Podšívka: 100% polyester | Odolnost proti přeháčkám a větru | Izolace: 180 g/m<sup>2</sup> vata z polyesterových vláken | Dvojitě prošité švy | Zapínání na zip vpředu po celé délce a chlopeň proti větru na patentku | 2 přední kapsy s trojím přístupem, 1 náprsní kapsa, 1 vnější kapsa na telefon a 1 vnitřní kapsa | Hluboké průramky s elastickou ochranou proti povětrnostním vlivům | Delší zadní díl s elastickými prvky na bocích | Přístupové body ke zdobení: skryté zipy kapes uvnitř vzadu a na levé části hrudi



WORK-GUARD  
by Result®



**RT306** | R306X **Vostex Bodywarmer**

100% polyester  
S, M, L, XL, XXL, 3XL, 4XL

WORK-GUARD

BLACK

Vnější vrstva: polyester 300D Oxford s PVC potahem | Polstrovaní: polyester | Podšívka: taft z polyesteru 210T | Vodotěsný 2 000 mm (pouze látka) | Odolné vůči větru | Odolný obousměrný zip vpředu po celé délce | Vnitřní chlopeň proti větru | Přední nakládané kapsy na suchý zip a postranní zateplené kapsy na ruce, vnitřní kapsa na hrudi a vnější kapsa na hrudi se zipem | Hluboké průramky s elastickou ochranou proti povětrnostním vlivům | Podlepené švy na kritických místech | Reflexní lemování | Prošívaná podšívka | Kontrastní díly Dobby | Vyměnitelný systém stahovacího zipu | Límeč lemovaný měkkým trikotem | Závěsný štítek



SOL'S  
the fair spirit



**LP80500** | 80500 **Bodywarmer Zenith Pro**

65% polyester / 35% bavlna  
S, M, L, XL, XXL, 3XL, 4XL  
240 g/m<sup>2</sup>

SOL'S

BLACK BUGATTI BLUE DARK GREY (SOLID) NAVY

Unisex pracovní vesta | 6 kapes včetně 1 přenosné a 1 vnitřní kapsy | Kapesní klopa s reflexním lemováním | 3 kapsičky na pero | Otvírání na černý zip |



SOL'S  
the fair spirit



**LP80503** | 80503 **Bodywarmer Equinox Pro**

65% polyester / 35% bavlna, Plnicí: 100% polyester  
S, M, L, XL, XXL, 3XL, 4XL, 5XL

SOL'S

BLACK BOTTLE GREEN DARK GREY (SOLID) NAVY

Mandarínský límeč s dvěma patentkami | Otvírání s páskem, zipem a patentkou | 7 kapes včetně 1 vnitřní kapsy, elastické části vzadu na obou stranách



BEST  
SELLER

RUSSELL



**Z014** | R-014M-0 **Adults' Heavy Duty Gilet**

vnější část: 65% polyester / 35% bavlna, vnitřní část: 100% polyester  
XS, S, M, L, XL, XXL, 3XL, 4XL

Russell

BLACK BOTTLE GREEN CONVOY GREY (SOLID) FRENCH NAVY

Zip po celé délce s chlopní proti větru, flexi klopa na krku | Delší zadní část | Skryté, vertikální přední kapsy na zip s vnitřní podšívkou ze stejného materiálu | Kapsa na pravé straně hrudi s více funkčními oddíly | Prostorná vnitřní kapsa na dokumenty formátu A4 | Přístup ke zdobení na zip na levé straně hrudi | Potažení materiálem DuPont™ Teflon® odolným proti skvrnám | Izolace z polyesteru 150 g | Vnější vrstva: 260 g/m<sup>2</sup> | Elastický klínek v průramku | Zesílená visačka | Lze prát do 60 ° C | Vhodné do sušičky

# PRACOVNÍ OBLEČENÍ (KALHOTY & ŠORTKY)



**2001** | R-001M-0 **Poly/Cotton Twill Trousers**

65% polyester / 35% bavlna  
**28, 30, 32, 34, 36, 38, 40, 42, 44, 46, 48 Inch / délka: 32, 34 Inch**  
 245 g/m<sup>2</sup> Russell

BLACK CONVVOY GREY (SOLID) FRENCH NAVY

Velikosti jsou podobné velikostem džínů | Strečový pas pro pohodlné nošení | Kapsa na pravé nohavici | 2 zadní kapsy s klopami | Kapsa na mobilní telefon



**2015** | R-015M-0 **Heavy Duty Trousers**

65% polyester / 35% bavlna  
**Waist: 28, 30, 32, 34, 36, 38, 40, 42, 44, 46 und 48 Inch / Length: 30, 32 and 34 Inch**  
 260 g/m<sup>2</sup> Russell

BLACK CONVVOY GREY (SOLID) FRENCH NAVY

Velikosti jsou podobné velikostem džínů | Potažení materiálem DuPont™ Teflon® odolným proti skvrnám | Zip YKK | Trojitě prošvané vnitřní švy nohavic a kapsy | Pouzdro na mobilní telefon pod pasem a několik praktických kapes | Zesílená sedací oblast | Kapsy na obou nohavicích, s praktickými oddíly na pravé noze | Vnitřní kapsy na chrániče kolen (max. 21 cm x 15 cm) | Lze prát do 60 ° C | Vhodné do sušičky



**RY9400** | FR9400 **Trousers Ranger**

98% bavlna / 2% uhlíková vlákna  
**38, 40, 42, 44, 46, 48, 50, 52, 54, 56, 58, 60 (DE)**  
 360 g/m<sup>2</sup> Roly Workwear

NAVY BLUE 55

98 % bavlna / 2 % uhlíkové vlákno, kepr | Dlouhé kalhoty vyrobené z nehořlavého materiálu vzadu s nastavitelným páskem | Dvě přední kapsy | Zadní a boční kapsa s klopou a zapínáním na suchý zip | Ochrana proti žáru a plamenům | Elektrostatické | Ochrana před tepelným nebezpečím a elektrickým výbojem | Ochrana během sváření | Odtrhávací štítek | Tento článek je věnován osobním ochranným prostředkům (OOP). V souladu s nařízením EU 2016/425 o osobních ochranných prostředcích je ze strany výrobce povinné EU prohlášení o shodě. Na vyžádání vám jej rádi poskytneme.



**RY8408** | PA8408 **Trousers Trooper**

65% polyester / 33% bavlna / 2% elastan  
**38, 40, 42, 44, 46, 48, 50, 52, 54, 56, 58, 60 (DE)**  
 250 g/m<sup>2</sup> Roly Workwear

BLACK 02/RED 60 LEAD 23/BLACK 02 LEAD 23/ORANGE 31 NAVY BLUE 55/ROYAL BLUE 05

Kepr | Pohodlný a pružný materiál | Elastický pas vzadu | Kontrastní poutka opasku, klopy, záhyby a lemy | Dvě přední kapsy | Dvě zadní kapsy s klopou a zapínáním na suchý zip | Dvě boční kapsy se sklady, patkou a zapínáním na suchý zip



**RY8402** | PA8402 **Raptor Multipocket Jeans**

78% bavlna / 20% polyester / 2% elastan  
**36, 38, 40, 42, 44, 46, 48, 50, 52, 54, 56, 58, 60 (DE)**  
 370 g/m<sup>2</sup> Roly Workwear

BLUE JEANS 143

Džínové kalhoty s několika kapsami | Kovový zip a knoflíková léga | Pas s poutky na opasek | Levá boční kapsa se vsadkou, patkou a zapínáním na suchý zip | Levá boční kapsa na zip | Dvojité úzká boční kapsa vpravo | Vnitřní švy jsou posunuté mírně dopředu | Kontrastní prošití



**RG5100** | TRJ510 **Prolite Stretch Trouser**

100% polyester  
**Pas: 30, 32, 34, 36, 38, 40, 42, 44 Inch / délka: 29 (short), 31 (regular), 33 (long)**  
 190/245 g/m<sup>2</sup> Regatta Professional

BLACK NAVY

Tkaný strečový materiál s povrchovou úpravou DW (odolná vodoodpudivá) | Strečový materiál ripstop na kolennou, panelech v sedací části a výztužích na lemu | Částečně pružný pas a vysoký pas vzadu | Několik kapes na zip vpředu a vzadu



REGATTA  
PROFESSIONAL



RG555 | TRJ555

## X-PRO Beacon Waterproof Trouser

100% polyester

Pas: 30, 32, 34, 36, 38, 40, 42, 44 / délka: 29 (short), 31 (regular), 33 (long)

Regatta Professional

BLACK

Čtyřcestný strečový vodotěsný a prodyšný materiál Isotex 10000 ze 100% recyklovaného polyesteru | Podlepené švy a vnitřní podšívka z recyklovaného polyesteru | Částečně elastický pas, předtvarovaná kolena a reflexní tištěný detail | Několik vodotěsných kapes na zip



WORK-GUARD  
by Result®



RT310 | R310X

## Technical Trouser

65% polyester / 35% bavlna, kontrast látka:

100% polyester

Waist: 32, 34, 36, 38, 40, 42, 44, 46 Inch / Length: 32 Inch

270 g/m<sup>2</sup>

WORK-GUARD

GREY/BLACK

NAVY/BLACK

Hlavní látka: 270 g/m<sup>2</sup> | Kontrastní látka: 210 g/m<sup>2</sup> | Odolné vůči větru | Přední zip se zapínáním na patentky | Kapsy na kolenu na chrániče | 2 boční kapsy | Na levém stehnu kapsa na telefon a kapsa na zip | Víceúčelová kapsa na nářadí | Elastický pas | Zadní kapsy | Poutka na opasek | Zesílené švy s kapsami a zátěžovými body s uzávěrkami | Trojitě švy | Dekorativní reflexní proužek | 5cm lem na prodloužení, je-li třeba | Praní na 60 stupňů



BEST  
SELLER

WORK-GUARD  
by Result®



RT308 | R308M

## Action Trousers

65% polyester / 35% bavlna

Pas: XS (30), S (32), M (34), L (36), XL (38), XXL (40), 3XL (42), 4XL (44), 5XL (46) Inch / délka: 32, 34 Inch

270 g/m<sup>2</sup>

WORK-GUARD

BLACK

BOTTLE GREEN

GREY

NAVY

Odolné vůči větru | Prodyšné | Přední zip se zapínáním na patentky | Zateplené postranní kapsy na ruce | Víceúčelová přední kapsa se zapínáním na suchý zip | Rozšířitelný pas | Kapsa na mobilní telefon | Poutka na opasek | Zesílené kritické zátěžové body | Dvojitě prošité švy | Zadní kapsy |



WORK-GUARD  
by Result®

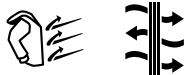

RT308F | R308F

## Women's Action Trousers

65% polyester / 35% bavlna

XS, S, M, L, XL, XXL

270 g/m<sup>2</sup>

WORK-GUARD

BLACK

65% polyester / 35% bavlněný kepr | Prodyšný a větru odolný | Systém kapes na suchý zip s reflexním lemováním | Kolenní kapsy s předtvarovaným prošíváním | 2palcový lem pro nastavení délky | Dvojitě prošité švy | Zip s knoflíkovým zapínáním | Trikotový pružný pas | Pruh pro kritické zátěžové body | Hluboké boční kapsy | Poutka na kladivo | Poutka na opasek



WORK-GUARD  
by Result®



RT470 | R470X

## Super Stretch Slim Chino

98% bavlna / 2% elastan

XS, S, M, L, XL, XXL / Délka nohavice: 32"; 3XL, 4XL / Délka nohavice: 34" bez obalu

300 g/m<sup>2</sup>

WORK-GUARD

BLACK

NAVY

Kepr s jemným povrchem | Víceúčelová přední kapsa na suchý zip | Přední zip YKK se zapínáním na knoflík | Zesílené kritické zátěžové body | Dvojitě prošité švy | Boční kapsy ve westernovém stylu | Zadní kapsa | Rozšířitelný pas | Úzké nohavice | Odolné vůči větru | Komfortní střih | Odolný povrch | 2 délky nohavic s 2cm lemem, rovné nohavice | Kalhoty chino dodáváme v původním stavu a neprané, abychom šetřili vodu. Po vyprání tkanina bude mít měkčí povrch a přirozený vybledlý vzhled. Chcete-li zachovat barvu a povrch tkaniny, perte je naruby a sušte na šňůře. |



**WORK-GUARD**  
by **Result**



**RT473** | R473X

**Slim Fit Soft Shell Work Trousers**

100% polyester  
XS, S, M, L, XL, XXL, 3XL

WORK-GUARD

BLACK

260 g/m<sup>2</sup>, třívrstvá lepená mechanická přize obsahující: Vnější vrstva: 100 % polyester, střední vrstva: voděodolná 8 000 mm, prodyšná 3 000 g a větruodolná TPU membrána, vnitřní vrstva: 100 % polyester, kolenní díly: PU potažený polyester Oxford | Víceúčelová stehenní kapsa se zipem | Vytužené předtvarované kolenní díly | Gumový potah kapsy na suchý zip | Zesílené kritické zátěžové body | YKK zip s knoflíkovým zapínáním | Vytužené kotníkové díly | Trojitý šev | Zateplené boční kapsy na ruce | Rozšířitelný pas | Reflexní detaily | Zadní kapsy | Poutko na kladivo | Kapsa na pravítko | Poutka na opasek | Odolný povrch | Roztahovací pás pro padnoucí střih a ochranu proti tahu | Typ dekorace: Výšivka



**daiber**



**JN1812** | JN1812

**Workwear Stretch-Pants Slim Line**

Vnější část látky: 65% polyester / 32% bavlna / 3% elastan, Vnější část látky 2: 94% polyamid / 6% elastan, ořez: 100% polyamid  
**Regular Waist: 42, 44, 46, 48, 50, 52, 54, 56, 58, 60, 62 / Short Waist: 94, 98, 102, 106, 110 / Tall Waist: 25, 26, 27, 28**  
260 g/m<sup>2</sup>

James&Nicholson

BLACK/BLACK

BLACK/CARBON

CARBON/BLACK

NAVY/CARBON

Robustní, odolná elastická směsová tkanina vyrobená z recyklovaného polyesteru, organické bavlny a elastanu | Větší pohodlí díky elastickým vsadkám | Pás s poutky na opasek | S polstrovanými kolenními kapsami, zadními kapsami s výztuží CORDURA® | Trojitý šev odolný proti roztržení | Výpustkové kapsy, kapsy na různé nářadí | Kapsa na zip | Kapsa na skládací metr, kapsy na tužky, kapsa na mobilní telefon | Zipy: YKK



**daiber**



**STRETCH**

**JN1813** | JN1813

**Workwear Pants 4-Way Stretch Slim Line**

73% polyamid / 17% bavlna / 10% elastan  
**Regular Waist: 42, 44, 46, 48, 50, 52, 54, 56, 58, 60, 62 / Short Waist: 94, 98, 102, 106, 110 / Tall Waist: 25, 26, 27, 28**  
205 g/m<sup>2</sup>

James&Nicholson

BLACK

CARBON

NAVY

Odolný, elastický strečový materiál roztažitelný do čtyř stran s vysokým podílem elastanu optimálně padne a zajišťuje svobodu pohybu | Pás s poutky na opasek | S vyztuženou, ergonomicky tvarovanou kapsou na chrániče kolien CORDURA® | Trojitý šev odolný proti roztržení | Výpustkové kapsy, kapsy na různé nářadí | Kapsa na metr, kapsy na tužky | Jedna kapsa se zapínáním na zip | Zipy YKK



**daiber**



**JN877** | JN877

**Workwear Cargo Pants**

64% polyester / 33% bavlna / 3% elastan  
**Regular Waist: 42, 44, 46, 48, 50, 52, 54, 56, 58, 60, 62, 64, 66, 68 / Short Waist: 94, 98, 102, 106, 110 / Tall Waist: 25, 26, 27, 28**  
280 g/m<sup>2</sup>

James&Nicholson

BLACK

NAVY

Kapsáče pro pracovní a volnočasové aktivity | Robustní, odolná a příjemná směsová tkanina s povrchovou úpravou BIONIC FINISH®ECO | Pás s poutky na opasek | Trojitý šev odolný proti roztržení | Dvě boční kapsy a dvě zadní kapsy | Dvě kapsy na nohavičích s kapsou na skládací metr, kapsou na mobilní telefon a kapsou na pero | Zip YKK | Lze prát do 60 ° C | Vhodné do sušičky





**ROLY WRK**



GENUINE **recycled** by **RECYCLIC**



**RY9404** | FR9404 **Overall Blazer**

98% bavlna / 2% uhlíková vlákna  
S, M, L, XL, XXL, 3XL, 4XL  
360 g/m<sup>2</sup>

Roly Workwear

**RT510** | R510X **Recycled Action Overall With Zip Front**

100% polyester  
S, M, L, XL, XXL, 3XL  
270 g/m<sup>2</sup>

Result Genuine Recycled

NAVY BLUE 55

BLACK

BOTTLE GREEN

NAVY

98 % bavlna / 2 % uhlíkové vlákno, kepr | Kombinéza vyrobená z nehořlavé tkaniny | Přední panel se zipem a zapínáním na suchý zip | Levá náprsní kapsa, dvě boční kapsy, jedna skládaná boční kapsa a jedna zadní kapsa s klopou a zapínáním na suchý zip | Nastavitelné manžety | Ochrana proti žáru a plamenům | Elektrostatické vlastnosti | Ochrana před tepelným nebezpečím a elektrickým výbojem | Ochrana při sváření a podobných činnostech | Tento článek je věnován osobním ochranným prostředkům (OOP). V souladu s nařízením EU 2016/425 o osobních ochranných prostředcích je ze strany výrobce povinné EU prohlášení o shodě. Na vyžádání vám jej rádi poskytneme.

Recyklovaný polyesterový kepr | Prodyšné | Odolné vůči větru | 2cestný zip YKK s vnější légou | Boční kapsy se širokým bočním přístupem | Nakládané zadní kapsy na zip | Vzádu elastický pas | Otevřené manžety a obruby u kotníků | Zpevnění na zátěžových bodech | Odolný model | Zadní panel se vsadkou | Limec na patentky | Kapsa na pero na rukávu | Náprsní kapsa na zip | Kapsa na pravítko | Závěsné poutko | Bez podšívky | Materiál vyrobený z nejkvalitnějších udržitelných přízí s použitím 100 % PET lahví recyklovaných po spotřebitelích, který je udržitelnou alternativou běžných přízí | Na konci životnosti recyklovatelné | Vyrobeno z 82 (1litrových) plastových lahví

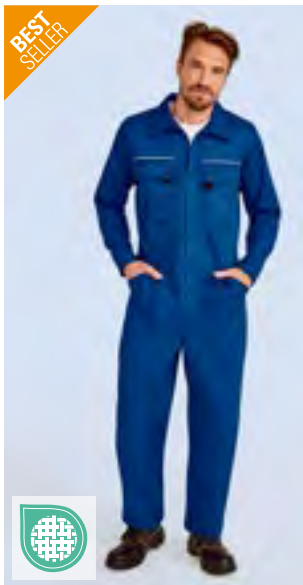

**SOL'S**  
the fair spirit



**LP80302** | 80902 **Workwear Overall Solstice Pro**

65% polyester / 35% bavlna  
S (38/40), M (42/44), L (46/48), XL (50/52), XXL (54/56), 3XL (58/60), 4XL (62/64)  
240 g/m<sup>2</sup> SOL'S

BOTTLE GREEN

BUGATTI BLUE

DARK GREY (SOLID)

NAVY



**SOL'S**  
the fair spirit



**LP80901** | 80901 **Workwear Overall Jupiter Pro**

65% polyester / 35% bavlna  
S (38/40), M (42/44), L (46/48), XL (50/52), XXL (54/56), 3XL (58/60), 4XL (62/64)  
240 g/m<sup>2</sup> SOL'S

BUGATTI BLUE

DARK GREY (SOLID)

GREEN PRO

Mandarínský limec | 6 kapes | Vstříkovaný bílý dvojitý zip | Elastický pas vzadu | Klínky vzadu

Unisex pracovní kombinéza s jednoduchým zipem | 10 kapes – kapsy s klopami a reflexním lemováním | Vnější otvor pro chrániče kol LP80601 | Elastický pas a klínky vzadu | Zip s dvojitým jezdcem

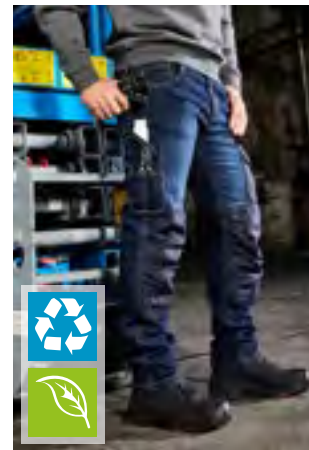

**daiber**



**STRETCH**

**JN875** | JN875 **Workwear Stretch-Jeans**

85% bavlna / 13% polyester / 2% elasthan  
Regular Waist: 42, 44, 46, 48, 50, 52, 54, 56, 58, 60, 62 / Short  
Waist: 94, 98, 102, 106, 110 / Tall Waist: 25, 26, 27, 28  
James&Nicholson

BLACK DENIM

BLUE DENIM

Odolná džínová tkanina vyrobená z organické bavlny a recyklovaného polyesteru s obsahem elastanu, pohodlný střih | Pás s poutky na opasek | S vyztuženou kapsou na chrániče kol Cordura® | Trojitý šev odolný proti roztržení | Dvě boční kapsy s oddílem na mince | Kapsy na bocích | Kapsy na různé nářadí, kapsa na skládací metr, kapsy na tužky, kapsa na mobilní telefon | Zip YKK

GENUINE  
**recycled**  
by Result

NEW



RT511 | R511X

## Recycled Work-Guard Utility Trousers

65% polyester / 35% bavlna

S, M, L, XL, XXL, 3XL, 4XL, 5XL

240 g/m<sup>2</sup>

Result Genuine Recycled

BLACK NAVY

Materiál: 240 g /m<sup>2</sup> 65 % recyklovaný polyester / 35 % bavlněný kepr | Prodyšné | Odolné vůči větru | 6 kapes včetně nakládaných a zadních kapes na suchý zip | Rozšířitelný pas umožňuje přizpůsobení a ochranu před průvanem | Trojitě prošité hlavní švy | Zesílené kritické zátěžové body | Poklopec na zip s knoflíkem | Poutka na opasek | Odstřihnutelný štítek | Vyrobeno z 10 kusů (litrových) PET lahví | Recyklovaný materiál s použitím ekologických materiálů z recyklovaných plastových lahví a průmyslového odpadu | Recyklované kartony a biologicky rozložitelné sáčky | Na konci životnosti recyklovatelné



GENUINE  
**recycled**  
by Result

NEW



RT512 | R512X

## Recycled Work-Guard Utility Shorts

65% polyester / 35% bavlna

S, M, L, XL, XXL, 3XL, 4XL, 5XL

240 g/m<sup>2</sup>

Result Genuine Recycled

BLACK NAVY

Materiál: 240 g /m<sup>2</sup> 65 % recyklovaný polyester / 35 % bavlněný kepr | Prodyšné | Odolné vůči větru | 6 kapes včetně nakládaných a zadních kapes na suchý zip | Rozšířitelný pas umožňuje přizpůsobení a ochranu před průvanem | Trojitě prošité hlavní švy | Zesílené kritické zátěžové body | Poklopec na zip s knoflíkem | Poutka na opasek | Odstřihnutelný štítek | Vyrobeno z 7 kusů (litrových) PET lahví | Recyklovaný materiál s použitím ekologických materiálů z recyklovaných plastových lahví a průmyslového odpadu | Recyklované kartony a biologicky rozložitelné sáčky | Na konci životnosti recyklovatelné



**WORK-GUARD**  
by **Result**



**STRETCH**

**RT471** | R471X **Super Stretch Slim Chino Shorts**

98% bavlna / 2% elastan  
XS, S, M, L, XL, XXL, 3XL  
300 g/m<sup>2</sup>

WORK-GUARD

BLACK NAVY

Kepr s jemným povrchem | Víceúčelová přední kapsa na suchý zip | Přední zip YKK se zapínáním na knoflík | zesílené kritické zátěžové body | Dvojitě prošité švy | Boční kapsy ve westernovém stylu | Zadní kapsa | Rozšiřitelný pas | Přední jednoduchý sklad | Úzké nohavice | Odolné vůči větru | Komfortní střih | Odolný povrch | Kalhoty chino dodáváme v původním stavu a neprané, abychom šetřili vodu. Po vyprání bude mít tkanina hladký povrch a přirozený vybledlý vzhled. Chcete-li zachovat barvu a povrch tkaniny, perte je naruby a sušte na šňůře. |

**daiber**



**JN1811** | JN1811 **Workwear Stretch-Bermuda Slim Line**

Vnější část látky: 65% polyester / 32% bavlna / 3% elastan, Vnější část látky 2: 94% polyamid / 6% elastan, ořez: 100% polyamid  
42, 44, 46, 48, 50, 52, 54, 56  
260 g/m<sup>2</sup>

James&Nicholson

BLACK/BLACK BLACK/CARBON CARBON/BLACK  
NAVY/CARBON

Robustní, odolná elastická směšová tkanina vyrobená z recyklovaného polyesteru, organické bavlny a elastanu | Větší pohodlí díky elastickým vsadkám | Pás s poutky na opasek | S kapsami s výztuží CORDURA® | Trojitý šev odolný proti roztržení | Výpustkové kapsy, kapsy na různé nářadí | Kapsa na zip | Kapsa na skládací metr, kapsy na tužky, kapsa na mobilní telefon | Zípy: YKK



**ROLY WRK**

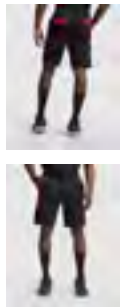

**STRETCH**  
Label

**RY8409** | BE8409 **Shorts Tahoe**

65% polyester / 33% bavlna / 2% elastan  
S, M, L, XL, XXL, 3XL  
250 g/m<sup>2</sup>

Roly Workwear

BLACK 02/RED 60 LEAD 23/BLACK 02  
LEAD 23/ORANGE 31 NAVY BLUE 95/ROYAL BLUE 05

Kepr | Pohodlná a pružná tkanina | Kontrastní poutka opasku, klopy, záhyby a lemy | Elastický pas vzadu | Dvě přední kapsy | Dvě zadní kapsy s klopou a zapínáním na suchý zip | Dvě boční kapsy se sklady, poutkou a zapínáním na suchý zip



**REGATTA PROFESSIONAL**



**RG3890** | TRJ389 **Men's Pro Cargo Short**

65% polyester / 35% bavlna  
28, 30, 32, 33, 34, 36, 38, 40, 42, 44, 46 Inch  
245 g/m<sup>2</sup>

Regatta Professional

BLACK NAVY

Odolná polyesterová / bavlněná keprová tkanina s vodoodpudivým povlakem | Design více kapes | Částečně elastický pas | Trojitě prošité švy se zesíleným rozkrokem

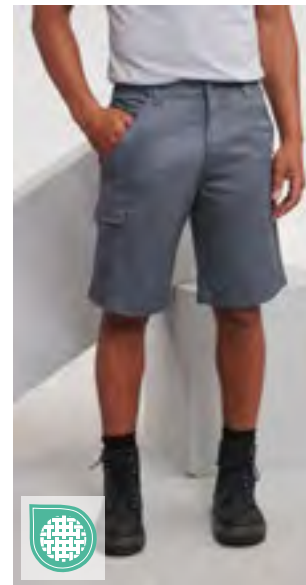

**RUSSELL**



**Z002** | R-002M-0 **Poly/Cotton Twill Shorts**

65% polyester / 35% bavlna  
28, 30, 32, 34, 36, 38, 40, 42, 44, 46, 48 Inch  
245 g/m<sup>2</sup>

Russell

BLACK CONVOY GREY (SOLID) FRENCH NAVY

Velikosti jsou podobné velikostem džínů | Kapsa na pravé nohavici | 2 zadní kapsy s klopami | Strečový pas pro pohodlné nošení | Kapsa na mobilní telefon | Keprová tkanina



**WORK-GUARD**  
by **Result**



**RT339** | R339X **Blackwatch Safety Boot**

40 (6), 41 (7), 42 (8), 43 (9), 44.5 (10), 46 (11), 47 (12)

WORK-GUARD

BLACK/SILVER

Kompozitní mezipodešev pro ochranu chodidel | Podpora kotníku, polstrovaná manžeta a jazyk | Pata absorbující energii | Odolnost proti klouzání SRC | Lahvově zelený lem | Reflexní detail | Antistatický | Obsázka | Stahovací poutko | CE EN 203445:2011 S3 SRC | Prodyšné | Voděodolný | Svršek: nubuková kůže a síťovina / mezipodešev: kompozit / podešev: EVA/guma / špička: ocel | Tento článek je věnován osobním ochranným prostředkům (OOP). V souladu s nařízením EU 2016/425 o osobních ochranných prostředcích je ze strany výrobce povinné EU prohlášení o shodě. Na vyžádání vám jej rádi poskytneme.



**WORK-GUARD**  
by **Result**



**RT340** | R340X **Defence Safety Boot**

40 (6), 41 (7), 42 (8), 43 (9), 44.5 (10), 46 (11), 47 (12), 48 (13)

WORK-GUARD

BLACK

Certifikace ČSN EN 20345:2011 S1P SRA | Bezpečnostní bota S1P SRA | Ocelová špička a ocelová mezipodešev | Černá očka s leskem | Tkaničky: všechny oranžové + náhradní sady v oranžové/černé a všechny černé jsou součástí balení | Svršek: svršek z černé PU kůže s reliéfem | Vnitřní kotník: vnitřní podšívka, černá síťovina | Špička z oceli | Chodidlo: černé/oranžové PU chodidlo s dvojitou hustotou | Límeč: černý polstrovaný límeč | Tento článek je věnován osobním ochranným prostředkům (OOP). V souladu s nařízením EU 2016/425 o osobních ochranných prostředcích je ze strany výrobce povinné EU prohlášení o shodě. Na vyžádání vám jej rádi poskytneme.



**WORK-GUARD**  
by **Result**



**RT459** | R459X **Stirling Safety Boot**

36 (3), 37 (4), 38 (5), 39 (6), 40 (6½), 41 (7), 42 (8), 43 (9), 44 (10), 45 (11), 46 (12)

WORK-GUARD

BLACK/GREY/ORANGE

Špička: kompozit, svršek: nubuková kůže, mezipodešev: kompozit, podrážka: PU s dvojitou hustotou | CE EN 20345:2011 S3 SRC | Antistatický | Voděodolný | Lehká | Kompozitní mezipodešev pro ochranu chodidel | Polstrovaná opora kotníku (PU kůže) | Pata absorbující energii | Odolnost proti klouzání SRC | Kompozitní špička | Podšívka ze síťoviny | Odolné vůči oleji | Poutko na patě | Tento článek je věnován osobním ochranným prostředkům (OOP). V souladu s nařízením EU 2016/425 o osobních ochranných prostředcích je ze strany výrobce povinné EU prohlášení o shodě. Na vyžádání vám jej rádi poskytneme.



**WORK-GUARD**  
by **Result**



**RT460** | R460X **Kane Safety Dealer Boot**

36 (3), 37 (4), 38 (5), 39 (6), 40 (6½), 41 (7), 42 (8), 43 (9), 44 (10), 45 (11), 46 (12)

WORK-GUARD

BLACK

Špička: ocel, svršek: kůže s elastickým bočním panelem, mezipodešev: ocel, podrážka: PU s dvojitou hustotou a vzduchovým polštářem | CE EN 20345:2011 S3 SRC | Antistatický | Voděodolný | Lehká | Částečně síťovaná podšívka s tenkou vycpávkou | Ocelová mezipodešev pro ochranu chodidel | Absorpce energie, pata se vzduchovým polštářem | Větrací boční panely | Odolnost proti klouzání SRC | Ocelová špička | Odolné vůči oleji | Stahovky na patě | Tento článek je věnován osobním ochranným prostředkům (OOP). V souladu s nařízením EU 2016/425 o osobních ochranných prostředcích je ze strany výrobce povinné EU prohlášení o shodě. Na vyžádání vám jej rádi poskytneme.



**WORK-GUARD**  
by **Result**

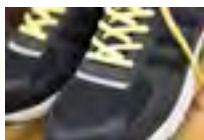

**RT348M** | R348X **Lightweight Safety Trainer**

41 (7), 42 (8), 43 (9), 44.5 (10), 46 (11), 47 (12)

WORK-GUARD

BLACK

Certifikace ČSN EN 20345:2011 S1P SRC | Bezpečnostní boty S1P SRC | Kompozitní špička | Kompozitní mezipodešev | Ochrana špičky: PU imitace kůže | Vnější podešev: EVA/guma | Jazyk: polstrovaný | Svršek: černá PU imitace kůže a odolná síťovina | Tkaničky: žlutá + náhradní sady v žluté/černé a celé černé součásti balení | Tento článek je věnován osobním ochranným prostředkům (OOP). V souladu s nařízením EU 2016/425 o osobních ochranných prostředcích je ze strany výrobce povinné EU prohlášení o shodě. Na vyžádání vám jej rádi poskytneme.

**BEST SELLER**



**WORK-GUARD**  
by **Result**



**RT456X** | R456X **All Black Safety Trainer**

36 (3), 37 (4), 38 (5), 39 (6), 40 (6,5), 41 (7), 42 (8), 43 (9), 44 (10), 45 (11), 46 (12)

WORK-GUARD

BLACK

Svršek: termoplastický PU – vodotěsný kožený lem; Podešev: PU/PU s dvojitou hustotou; Špička: ocel | Technické informace: CE EN 20345: 2011 SB SRA | Prodyšný a odolný | Polstrovaný jazyk a límec | Pata absorbující energii | Tvarovaná PU obsázka | Odolnost proti klouzání SRA | Sada náhradních stélek | Ocelová špička | Odolné vůči oleji | Poutko na patě | Tento článek je věnován osobním ochranným prostředkům (OOP). V souladu s nařízením EU 2016/425 o osobních ochranných prostředcích je ze strany výrobce povinné EU prohlášení o shodě. Na vyžádání vám jej rádi poskytneme.



**WORK-GUARD**  
by **Result**



**RT458X** | R458X **Hicks Safety Trainer**

41 (7), 42 (8), 43 (9), 44 (10), 45 (11), 46 (12)

WORK-GUARD

NEON GREEN/BLACK

Svršek: Flyknit polyesterová síťovina se semišovým lemováním; Podešev: PU/PU s dvojitou hustotou; Špička: ocel | Technické informace: CE EN 20345: 2011 SB SRA | Prodyšný a odolný | Pata absorbující energii | Odolnost proti klouzání SRA | Polstrovaný jazyk a límec | Sada náhradních stélek | Ocelová špička | Odolné vůči oleji | Poutko na patě | Tento článek je věnován osobním ochranným prostředkům (OOP). V souladu s nařízením EU 2016/425 o osobních ochranných prostředcích je ze strany výrobce povinné EU prohlášení o shodě. Na vyžádání vám jej rádi poskytneme.



**WORK-GUARD**  
by **Result**



**RT457X** | R457X **Unisex Hardy Safety Trainer**

36 (3), 37 (4), 38 (5), 39 (6), 40 (6,5), 41 (7), 42 (8), 43 (9), 44 (10), 45 (11), 46 (12)

WORK-GUARD

BLACK/ORANGE

NAVY/ORANGE

Svršek: Flyknit polyesterová síťovina se semišovým lemováním; Podešev: PU/PU s dvojitou hustotou; Špička: ocel | Technické informace: CE EN 20345: 2011 SB SRA | Prodyšný a odolný | Pata absorbující energii | Odolnost proti klouzání SRA | Polstrovaný jazyk a límec | Sada náhradních stélek | Ocelová špička | Odolné vůči oleji | Poutko na patě | Tento článek je věnován osobním ochranným prostředkům (OOP). V souladu s nařízením EU 2016/425 o osobních ochranných prostředcích je ze strany výrobce povinné EU prohlášení o shodě. Na vyžádání vám jej rádi poskytneme.

# PRACOVNÍ OBLEČENÍ (DOPLŇKY)



## YOKO HI-VIS Reflective ID Arm Bands

Pouch: 100% polyvinyl chlorid, pásy: 100% nylon  
One Size

|                    |                  |                   |
|--------------------|------------------|-------------------|
| BLACK              | FLUO BLUE        | FLUORESCENT GREEN |
| FLUORESCENT ORANGE | FLUORESCENT PINK | HI-VIS YELLOW     |
| RED                | SILVER           |                   |

Profesionální, odolný a vodotěsný pásek na průkaz na paži | Kapsa na průkaz pojme karty až do 110 x 65 mm | Průkazy lze snadno zasunout, aby byly jasně viditelné | Nastavitelné sladěné elastické pásky pro pohodlné a bezpečné nošení | Kapsa na průkaz z PVC je vhodná pro digitální tisk | Ideální pro pohotovostní služby, bezpečnostní personál, místní úřady, personál technických služeb, charitativní pracovníky, organizátory akcí a dohled u dveří



## KX064 | SB100 Universal Sweatband For Safety Helmets Frauenfeld

100% polyester  
One Size

BLACK

Potní páska k přilbám | Kompatibilní se všemi helmami Korntex



## KX065 | KR100 Universal 2-Point Chin Strap Adliswil For Safety Helmets

100% polyester  
One Size

BLACK

Dvoubodový řemínek pod bradu k přilbám | Pro bezpečné uchycení přilby | Poskytuje dodatečnou ochranu uživatelské brady | Kompatibilní se všemi bezpečnostními přilbami Korntex



## KX066 | SUN100 Universal UV-Protection For Helmets/Caps Wohlen

55% bavlna / 45% polyester  
One Size

SIGNAL ORANGE SIGNAL YELLOW

Příslušenství k čepicím a přilbám s UV ochranou | Chrání krk a uši | Faktor ochrany proti UV záření 50+ | EN 13758



## KX060 | KXHELMET Premium 6-Point Safety Helmet Grenoble

100% polyetylen  
One Size

BLUE SIGNAL ORANGE SIGNAL YELLOW WHITE

Vysoce kvalitní ochranná přilba pro pracovníky v průmyslu a stavebnictví | 6bodové látkové odpružení s potní páskou | Moderní otočné zapínání s nastavitelnou velikostí | Integrované kapsy na straně pro připevnění kšiltů a ochranu sluchu | Integrovaný žlábek pro odvod deště | Vybaveno čárovým kódem | EN 397 | Tento článek je věnován osobním ochranným prostředkům (OOP). Podle nařízení EU 2016/425 o osobních ochranných prostředcích je ze strany výrobce povinné EU prohlášení o shodě. Prohlášení o shodě je k dispozici na adrese [www.korntex.com](http://www.korntex.com).



## KX063 | KXBHELMET Basic 6-Point Safety Helmet Le Havre

100% polyetylen  
One Size

BLUE SIGNAL ORANGE SIGNAL YELLOW WHITE

Standardní ochranná přilba pro pracovníky v průmyslu a stavebnictví | 6bodové plastové odpružení | Integrované kapsy na straně pro připevnění kšiltů a ochranu sluchu | Integrovaný žlábek pro odvod deště | EN 397 | Tento článek je věnován osobním ochranným prostředkům (OOP). Podle nařízení EU 2016/425 o osobních ochranných prostředcích je ze strany výrobce povinné EU prohlášení o shodě. Prohlášení o shodě je k dispozici na adrese [www.korntex.com](http://www.korntex.com).

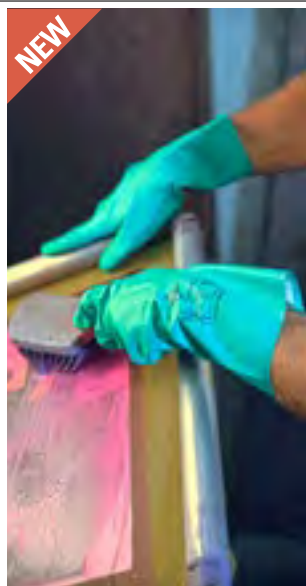

NEW

**korntex**



**KX170** | HSNV

**Nitrile Gloves  
Velourised Ankara**

100% nitril  
7, 8, 9, 10, 11

Korntex

GREEN

Nitrilové rukavice s velurem | Vynikající ochrana proti chemikáliím, olejům a jiným látkám | Kosočtvercová rukojeť pro bezpečný a protiskluzový úchop | Bavlněný semiš na vnitřní straně zajišťuje větší pohodlí a lepší odvádění vlhkosti | Certifikováno podle norem EN ISO 374-1, EN ISO 374-5 a EN ISO 21420



NEW

**korntex**



**KX171** | HSNB

**Nitrile Coated Cotton  
Gloves Istanbul**

100% bavlna  
7, 8, 9, 10, 11

Korntex

YELLOW

Interlockové bavlněné rukavice se silnou nitrilovou vrstvou | Díky pletenému zápěstí bezpečně padnou a poskytují celkově příjemný pocit | Nitrilová vrstva poskytuje ochranu proti chemikáliím, olejům a rozpouštědlům | Certifikováno podle normy EN ISO 21420 a EN388



**korntex**



**KX155** | HSGS7/10

**Robust Coarse Knitted  
Working Gloves Bursa**

60% polyester / 40% bavlna, pupínek: 100% polyvinyl chlorid  
7, 10

Korntex

ECRU/BLACK

ECRU/BLUE

Rukavice z hrubé pleteniny 7 gauge | Ochrana proti mechanickým rizikům | Velmi dobře padnoucí střih zajišťující zvýšenou citlivost | Bezešvý povrch bez stehů | Jamky na úchytech z PVC pro bezpečné uchycení | Prodyšný pletený materiál zabraňuje pocení | Lze použít pro řadu úkolů, jako je lehké balení a třídění s nízkým rizikem (z hlediska mechanických rizik) a v suchém prostředí | Certifikováno podle normy EN 21420: 2020 kat. 1 | Barva manžety: velikost 7 = žlutá, velikost 8 = červená, velikost 9 = modrá | Délka rukavice: Velikost 7 (S) přibl. 21,5 cm, velikost 9 (L) přibl. 61 cm | Vybaveno čárovým kódem EAN | Návod k použití ve všech úředních jazycích EU | Tento článek je věnován osobním ochranným prostředkům (OOP). Podle nařízení EU 2016/425 o osobních ochranných prostředcích je ze strany výrobce povinné EU prohlášení o shodě. Prohlášení o shodě je k dispozici na adrese [www.korntex.com](http://www.korntex.com).



BEST SELLER

**korntex**



**KX157** | HSNIS

**Elastic Nitrile Foam  
Gloves Izmir**

80% nylon / 20% elastan  
6, 7, 8, 9, 10, 11

Korntex

BLACK/GREY

Elastické rukavice z nitrilové pěny, 15 gauge | Pružné rukavice, které se dobře přizpůsobí vaší ruce | Bezešvý povrch bez stehů | Bezpečný úchop v suchém, mastném a mírně vlhkém prostředí | Velmi dobrá odolnost proti oděru | Bezpečný úchop | Lze použít na úkoly, jako je lehké balení a třídění se středním rizikem (z hlediska mechanických rizik) a v suchém prostředí | Certifikováno podle normy EN ISO 21420: 2020 kat. II/EN 388:2016+A1:2018 | Barva manžety: velikost 6 = fialová, velikost 7 = žlutá, velikost 8 = modrá, velikost 9 = červená, velikost 10 = černá, velikost 11 = zelená | Délka rukavice: velikost 6 přibl. 21 cm, velikost 7 přibl. 22 cm, velikost 8 přibl. 23 cm, velikost 9 přibl. 24 cm, velikost 10 přibl. 25 cm, velikost 11 přibl. 26 cm, velikost 11 přibl. 66 cm | Vybaveno čárovým kódem EAN | Návod k použití ve všech úředních jazycích EU | Tento článek je věnován osobním ochranným prostředkům (OOP). Podle nařízení EU 2016/425 o osobních ochranných prostředcích je ze strany výrobce povinné EU prohlášení o shodě. Prohlášení o shodě je k dispozici na adrese [www.korntex.com](http://www.korntex.com).



**korntex**



**KX159** | HSF5

**Finely Knitted Working  
Gloves Konya**

100% nylon, pupínek: 100% polyvinyl chlorid  
7, 8, 9, 10, 11

Korntex

WHITE/BLACK

Rukavice z jemné pleteniny 13 gauge | Pro přesnou práci, kde je vyžadován cit v ruce | Protiskluzové puntíky pro pevný úchop | Rukavice: bílé; protiskluzové tečky: černé | Certifikováno podle normy ČSN EN ISO 21420:2020 kat. 1 | Vybaveno čárovým kódem EAN | Obsahuje návod k použití ve všech úředních jazycích EU | Tento článek je věnován osobním ochranným prostředkům (OOP). Podle nařízení EU 2016/425 o osobních ochranných prostředcích je ze strany výrobce povinné EU prohlášení o shodě. Prohlášení o shodě je k dispozici na adrese [www.korntex.com](http://www.korntex.com).



**korntex**



**KX160** | HSCUT

**Cut-Resistant Gloves  
Adana**

70% polyester / 20% elastan / 10% nerezová ocel  
7, 8, 9, 10, 11

Korntex

YELLOW/BLACK

Ochranné rukavice proti pořezení, 13 gauge | Nylon laminátová vazba potažená HPPE | Chrání proti mechanickým rizikům (pořezení, odřeniny a roztržení) | Odolnost proti pořezení E | Certifikováno podle normy ČSN EN ISO 21420:2020 kat. II, EN 388:2019, 4x42E | Vybaveno čárovým kódem EAN | Návod k použití ve všech úředních jazycích EU | Tento článek je věnován osobním ochranným prostředkům (OOP). Podle nařízení EU 2016/425 o osobních ochranných prostředcích je ze strany výrobce povinné EU prohlášení o shodě. Prohlášení o shodě je k dispozici na adrese [www.korntex.com](http://www.korntex.com).

6



KX502 267

# Pracovní oblečení - Hi-Vis

|                           |     |
|---------------------------|-----|
| KOLEKCE .....             | 257 |
| BEZPEČNOSTNÍ VESTY .....  | 265 |
| TRIČKA & POLOKOŠILE ..... | 281 |
| MIKINY & FLEECE.....      | 285 |
| BUNDY & KALHOTY .....     | 288 |





NEW

REGATTA PROFESSIONAL



RG280 | TRS280

**Hi-Vis X-Pro T-Shirt (Class 1)**

55% viskóza / 45% polyester

S, M, L, XL, XXL, 3XL, 4XL

180 g/m<sup>2</sup>

Regatta High Visibility

BLACK/ORANGE    BLACK/YELLOW

Měkčí na dotek, odvádění vlhkosti a přirozené antibakteriální vlastnosti | Certifikováno podle normy EN ISO 20471:2013 +A1:2016 třída 1 (splňuje třídu 2 při nošení s TRJ480) | Tepelně nanesená reflexní páska se segmentovanou páskou na hlavních dílech | Tkanina poskytuje ochranu před sluncem s UV faktorem 40 | Síťované díly v podpaží | Vyrobeno z recyklovaných materiálů



NEW

REGATTA PROFESSIONAL



RG281 | TRS281

**Hi-Vis X-Pro Polo (Class 1)**

55% viskóza / 45% polyester

S, M, L, XL, XXL, 3XL, 4XL

180 g/m<sup>2</sup>

Regatta High Visibility

BLACK/ORANGE    BLACK/YELLOW

55 % bambus / 45 % polyester, měkčí pocit na dotek, odvádění vlhkosti a přirozené antibakteriální vlastnosti | Certifikováno podle normy EN ISO 20471:2013 +A1:2016 třída 1 (splňuje třídu 2 při nošení s TRJ480) | Tepelně nanesená reflexní páska se segmentovanou páskou na hlavních dílech pro větší pohodlí | Tkanina poskytuje ochranu před sluncem s UV faktorem 40 | Síťované díly v podpaží | Vyrobeno z recyklovaných materiálů



NEW

REGATTA PROFESSIONAL



RG780 | TRF780

**Hi-Vis X-Pro Hoodie (Class 2)**

100% polyester

S, M, L, XL, XXL, 3XL, 4XL

310 g/m<sup>2</sup>

Regatta High Visibility

BLACK/ORANGE    BLACK/YELLOW

Materiál z polyesteru se zadní stranou z česané přize měkkou na dotek – 310 g /m<sup>2</sup> | Certifikováno podle normy EN ISO 20471:2013 +A1:2016 třída 2 | Oranžová barva odpovídá také normě RIS-3279-TOM | Tepelně nanesená reflexní páska se segmentovanou páskou na hlavních dílech pro větší pohodlí | Neodnímatelná kapuce s nastavovači | Kapsa klokanka vepředu | Vyrobeno z recyklovaných materiálů



NEW

REGATTA PROFESSIONAL



RG550 | TRW550

**Hi-Vis X-Pro Waterproof Shell Jacket (Class 2)**

100% polyester

S, M, L, XL, XXL, 3XL, 4XL

110 g/m<sup>2</sup>

Regatta High Visibility

BLACK/ORANGE    BLACK/YELLOW

Voděodolná a prodyšná textilie Isotex 10000 z polyesteru ripstop | Certifikováno podle normy EN ISO 20471:2013 +A1:2016 třída 2 | Oranžová barva odpovídá také normě RIS-3279-TOM | Odpovídá ČSN EN343:3,3 | Tepelně nanesená reflexní páska se segmentovanou páskou na hlavních dílech pro větší pohodlí | Zipy v podpaží zvyšují prodyšnost | Vyrobeno z recyklovaných materiálů



NEW

REGATTA PROFESSIONAL



RG760 | TRA760

**Hi-Vis X-Pro 3 Layer Softshell Jacket (Class 2)**

96% polyester / 4% elastan

S, M, L, XL, XXL, 3XL, 4XL

Regatta High Visibility

BLACK/ORANGE    BLACK/YELLOW

Softshell 3L, s flísovým podkladem s teplou mřížkou a vodoodpudivou úpravou | Certifikováno podle normy EN ISO 20471:2013 +A1:2016 třída 2 | Oranžová barva odpovídá také normě RIS-3279-TOM | Tepelně nanesená reflexní páska se segmentovanou páskou na hlavních dílech pro větší pohodlí | Jedna vnitřní náprsní kapsa na zip a vnitřní kapsa s držákem na lahev | Odnímatelná nastavitelná kapuce | Vyrobeno z recyklovaných materiálů



NEW

REGATTA PROFESSIONAL



RG480 | TRJ480

**Hi-Vis X-Pro Stretch Holster Trousers (Class 1)**

92% polyamid / 8% elastan

28, 30, 32, 34, 36, 38, 40, 42, 44, 46 / Short & Regular

Regatta High Visibility

BLACK/ORANGE    BLACK/YELLOW

Čtyřsměrný strečový materiál | Certifikováno podle normy EN ISO 20471:2013 +A1:2016 třída 1 (splňuje třídu 2 při nošení s TRS280 nebo TRS281) | Tepelně nanesená reflexní páska se segmentovanou páskou na hlavních dílech pro větší pohodlí | Odnímatelné pouzdrové kapsy, s posuvným systémem pro volitelné použití | Kapsy na kolenní vycpávky Cordura® s horním plněním | Lem s možností prodloužení umožňuje úpravu délky nohavic

# PRACOVNÍ OBLEČENÍ - HI-VIS (KOLEKCE)



**RG270** | TRS270 **Pro Contract Hi-Vis T-Shirt**

100% polyester  
S, M, L, XL, XXL, 3XL, 4XL  
150 g/m<sup>2</sup>

HIGH VISIBILITY  
**REGATTA PROFESSIONAL**



Regatta High Visibility

ORANGE YELLOW

Mikro mřížka ze 100% polyesteru, odvádějící vlhkost, měkká na dotek, s gramáží 150 g /m<sup>2</sup> | Certifikováno podle normy EN ISO 20471:2013 A1:2016, třída 2 | Oranžová barva odpovídá také normě RIS-3279-TOM | Tkanina poskytuje ochranu před sluncem s UV faktorem 40 | Mezera v reflexní pásce na bočních švech pro větší pohodlí a pružnost | Detail bočního rozparku | Vyrobeno s obsahem recyklovaného materiálu | Žebrovaný límeček



**RG271** | TRS271 **Pro Contract Hi-Vis Polo**

100% polyester  
S, M, L, XL, XXL, 3XL, 4XL  
150 g/m<sup>2</sup>

HIGH VISIBILITY  
**REGATTA PROFESSIONAL**



Regatta High Visibility

ORANGE YELLOW

Mikro mřížka ze 100% polyesteru, odvádějící vlhkost, měkká na dotek, s gramáží 150 g /m<sup>2</sup> | Certifikováno podle normy EN ISO 20471:2013 A1:2016, třída 2 | Oranžová barva odpovídá také normě RIS-3279-TOM | Mezera v reflexní pásce na bočních švech pro větší pohodlí a pružnost | Tkanina poskytuje ochranu před sluncem s UV faktorem 40 | Detail bočního rozparku | Vyrobeno s obsahem recyklovaného materiálu | Léga se 2 knoflíky | Žebrovaný límeček

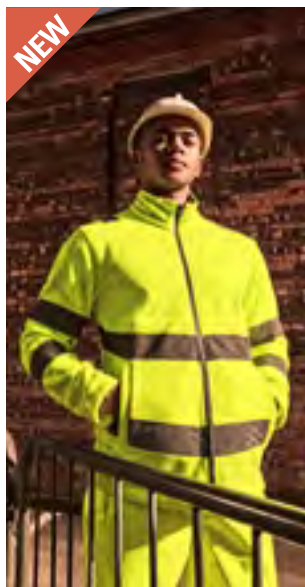

**RG6480** | TRF648 **Pro Contract Hi-Vis Thor Fleece Jacket**

100% polyester  
S, M, L, XL, XXL, 3XL, 4XL  
280 g/m<sup>2</sup>

Regatta High Visibility

ORANGE YELLOW

Flís Symmetry řady 280 s úpravou proti žmolcům | Certifikováno podle normy EN ISO 20471:2013 A1:2016, třída 3 | Oranžová barva odpovídá také normě RIS-3279-TOM | 2 spodní kapsy na zip | ID reflexe – díky našemu šikmému vzoru lidé uvidí, kam nebo odkud směřujete | Vyrobeno s obsahem recyklovaného materiálu

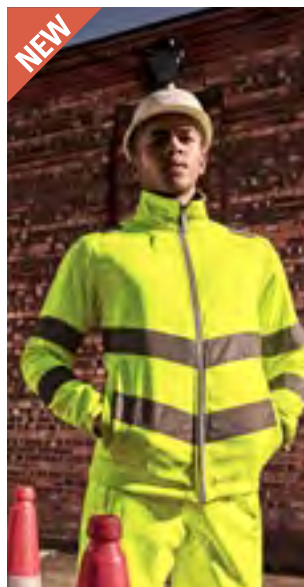

**RG712** | TRA712 **Pro Contract Hi-Vis Ablaze 2L Softshell Jacket**

100% polyester  
S, M, L, XL, XXL, 3XL, 4XL  
270 g/m<sup>2</sup>

Regatta High Visibility

ORANGE YELLOW

Teplý tkaný Softshell | Potisknutelná softshelllová tkanina | Certifikováno podle normy EN ISO 20471:2013 A1:2016, třída 3 | Oranžová barva odpovídá také normě RIS-3279-TOM | 2 spodní kapsy na zip | Vyrobeno s obsahem recyklovaného materiálu | Chráníč zipu pro pohodlí při nošení | ID reflexe – díky našemu šikmému vzoru lidé uvidí, kam nebo odkud směřujete



**RG4570** | TRW457 **Pro Contract Hi-Vis Dover Jacket**

100% polyester  
S, M, L, XL, XXL, 3XL, 4XL  
200 g/m<sup>2</sup>

Regatta High Visibility

ORANGE YELLOW

Nepromokavá tkanina Hydrafort ze 100% polyesteru Oxford 300D | Certifikováno podle normy EN ISO 20471:2013 A1:2016, třída 3 | Oranžová barva odpovídá také normě RIS-3279-TOM | Odpovídá normě EN343 Třída 3:1 | Podšívka těla z flísu Symmetry s úpravou proti žmolcům řady 220 | Izolace Thermo-Guard v rukávech | Vyrobeno s obsahem recyklovaného materiálu | Nepromokavé lepené švy | 2 spodní kapsy na zip | Vnitřní bezpečnostní kapsa | Skrytá kapuce s nastavovači | Elastické a nastavitelné manžety | Elastický lem | Skrytý vstup k zipu v podšívce pro přístup k výšivce | ID reflexe – díky našemu šikmému vzoru lidé uvidí, kam nebo odkud směřujete



**YK400** | HVJ400 **Hi-Vis Two-Tone T-Shirt**

100% polyester  
S, M, L, XL, XXL, 3XL  
130 g/m<sup>2</sup>

YOKO

HI-VIS ORANGE/NAVY

HI-VIS YELLOW/NAVY

Moderní reflexní tričko | Neformální pohodlí | Prodyšné | Rychleschnoucí materiál | Jemná tkanina s drobným vzorem příjemná na kůži | Uvolněný střih | Tričko s krátkým rukávem | Kontrastní námořnická modrá na ramenou, límci, manžetách a lemech | Odpovídá EN ISO 20471 třída 2 | Oranžová / námořnická modrá mají také certifikaci RIS-3279-TOM pro použití na železnici | Velká pružnost a streč, který drží tvar | Dva mimořádně široké retro reflexní pásy kolem těla | Boční rozparky se zesílenými stehy | Bez šitíku | 25 max. prací cyklus | Tento článek je věnován osobním ochranným prostředkům (OOP). V souladu s nařízením EU 2016/425 o osobních ochranných prostředcích je ze strany výrobce povinně EU prohlášení o shodě. Na vyžádání vám jej rádi poskytneme.

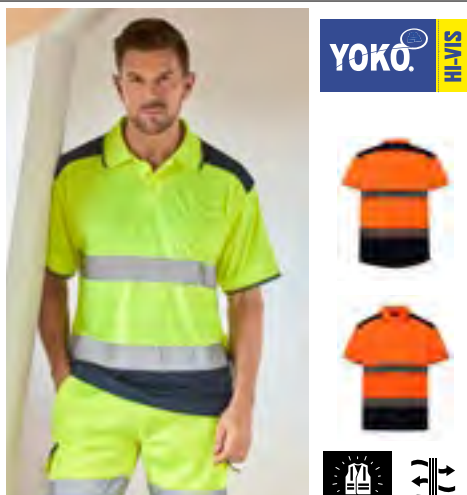

**YK220** | HVJ220 **Hi-Vis Two-Tone Polo**

100% polyester  
S, M, L, XL, XXL, 3XL  
130 g/m<sup>2</sup>

YOKO

HI-VIS ORANGE/NAVY

HI-VIS YELLOW/NAVY

Prodyšné | Rychleschnoucí materiál | Jemná tkanina s drobným vzorem příjemná na kůži | Velká pružnost a streč, který drží tvar | Odpovídá ENISO 20471 třída 2 | Oranžová / námořnická modrá mají také certifikaci RIS-3279-TOM pro použití na železnici | Dva mimořádně široké retro reflexní pásy kolem těla | Kontrastní námořnická modrá na ramenou, límci, manžetách a lemech | Tříknohliková léga | Boční rozparky se zesílenými stehy | Bez šitíku | 25 max. prací cyklus | Tento článek je věnován osobním ochranným prostředkům (OOP). V souladu s nařízením EU 2016/425 o osobních ochranných prostředcích je ze strany výrobce povinně EU prohlášení o shodě. Na vyžádání vám jej rádi poskytneme.



**YK005** | HV005 **Hi-Vis Two-Tone Bodywarmer**

100% polyester  
S, M, L, XL, XXL, 3XL  
190 g/m<sup>2</sup>

YOKO

HI-VIS YELLOW/NAVY

ORANGE/NAVY

Odpovídá certifikaci ENISO20471: 2013 třída 2 a oranžová / námořnická modrá také odpovídá certifikaci RIS-3279-TOM | Vyrobeno ze 3 vrstev: 1) vnější voděodolný polyester Oxford potažený PU, 2) netkaná střední vrstva a 3) vnitřní fleecová podšívka, aby se maximalizovaly nepromokavost, pohodlí a teplo | Námořnický modrý lem poskytuje kontrast a pomáhá udržovat výrobek čistý | Náprsní kapsa na mobilní telefon s D-kroužkem | Dvě spodní kapsy | Přístup ke zdobení na logu | Výrobce garantuje reflexní vlastnost podle normy EN pro 25 pracích cyklů na 40 °C | Tento článek je věnován osobním ochranným prostředkům (OOP). V souladu s nařízením EU 2016/425 o osobních ochranných prostředcích je ze strany výrobce povinně EU prohlášení o shodě. Na vyžádání vám jej rádi poskytneme.



**YK10B** | HVK10B **Hi-Vis 2 Bands 2-Tone Fleece Jacket**

100% polyester  
S, M, L, XL, XXL, 3XL  
380 g/m<sup>2</sup>

YOKO

HI-VIS YELLOW/NAVY

ČSN EN ISO20471:2013 třída 2 | Reflexní pásy o šířce 5 cm – standardní | Dvě pásy kolem těla a dvě kolem paží | Zip vepředu po celé délce | Pohodlné elastické manžety, plně elastický lem a pohodlný límeček na krku | Dvě spodní lemované kapsy | Polyester s úpravou proti žmolkům 380 g/m<sup>2</sup> | Kontrast v námořnické modré pomáhá vytvořit korporátní vzhled a zároveň maskovat oděrky kolem lemu a manžet | Ideální pro vyšívání a flockový přenosový tisk | Výrobce garantuje reflexní vlastnosti podle normy EN po dobu 25 pracích cyklů | Tento článek je věnován osobním ochranným prostředkům (OOP). V souladu s nařízením EU 2016/425 o osobních ochranných prostředcích je ze strany výrobce povinně EU prohlášení o shodě. Na vyžádání vám jej rádi poskytneme.



**YK302** | HVP302 **Hi-Vis Two-Tone Motorway Jacket**

100% polyester  
S, M, L, XL, XXL, 3XL

YOKO

HI-VIS ORANGE/NAVY

HI-VIS YELLOW/NAVY

Odpovídá ČSN EN ISO20471:2013 třída 3 a EN343 třída 3.1 proti nepříznivému počasí | Reflexní oranžová / námořnická modrá splňují požadavky RIS-3279-TOM | Vodotěsný polyester 300D potažený PU s prošívaným polstrováním 190 g/m<sup>2</sup> a nylonovou podšívkou | Dvě reflexní pásy 3M o šířce 5 cm kolem těla a paží a jedna přes každé rameno | Kontrast v námořnické modré pomáhá vytvořit korporátní vzhled a skrytý oděrky | Odolný zip pod chlopní proti větru na patentky | Dvě vnější kapsy s chlopněmi proti větru | Pletené manžety proti větru na koncích rukávů | Skrytá kapuce se stahovací šňůrkou | Vnitřní náprsní kapsa | Sešívání a podlepené švy pro zajištění nepromokavosti | Výrobce zaručuje reflexní vlastnosti v souladu s normou EN pro 25 prání při 40 °C. | Tento článek je věnován osobním ochranným prostředkům (OOP). V souladu s nařízením EU 2016/425 o osobních ochranných prostředcích je ze strany výrobce povinně EU prohlášení o shodě. Na vyžádání vám jej rádi poskytneme.



**YK218** | HVP218 **Hi-Vis Two-Tone Bomber Jacket**

100% polyester  
S, M, L, XL, XXL, 3XL  
190 g/m<sup>2</sup>

YOKO

HI-VIS ORANGE/NAVY

HI-VIS YELLOW/NAVY

Odpovídá ČSN EN ISO471:2013 třída 3 a EN343 proti nepříznivému počasí | Vnější vrstva z nepromokavého polyesteru Oxford 300D potaženého PU | Kontrast v námořnické modré pomáhá vytvořit korporátní vzhled a zároveň maskovat nečistoty kolem lemu a manžet | Prošívaná nylonová podšívka s polyesterovou vatou 190 g | Přední část s odolným zipem a chlopní proti větru na patentky | Elastické prvky v námořnické modré na manžetách a lemu | 2 vnější kapsy s chlopněmi proti větru | Vnitřní nakládaná kapsa | Skrytý suchý zip v kapuci se stahovací šňůrkou | Plně sešité a podlepené švy, které zajistí 100% vodotěsnost | Výrobce zaručuje reflexní vlastnosti v souladu s normou EN pro 25 prání při 40 °C. | Tento článek je věnován osobním ochranným prostředkům (OOP). V souladu s nařízením EU 2016/425 o osobních ochranných prostředcích je ze strany výrobce povinně EU prohlášení o shodě. Na vyžádání vám jej rádi poskytneme.

# PRACOVNÍ OBLEČENÍ - HI-VIS (KOLEKCE)



**RY9315** | HV9315 **Polo Shirt Vega**

100% polyester  
S, M, L, XL, XXL, 3XL, 4XL  
170 g/m<sup>2</sup>

Roly Workwear

NAVY BLUE 55/FLUOR YELLOW 221

100 % piké polyester Birdseye | Reflexní polokošile s krátkým rukávem z technického/praktického materiálu | Dva segmentované reflexní proužky na hrudi a zádech | Kontrastní léga se třemi knoflíky | 1x1 žebrovaný límec | Rychleschnoucí tkanina odolná proti roztržení | Volitelná náprsní kapsa | Odtrhávací štítek | Certifikováno podle EN ISO 13688:2013 a EN ISO 20471:2013/A1:2016 třída I | Tento článek je věnován osobním ochranným prostředkům (OOP). V souladu s nařízením EU 2016/425 o osobních ochranných prostředcích je ze strany výrobce povinné EU prohlášení o shodě. Na vyžádání vám jej rádi poskytneme.



**RY9316** | HV9316 **Polo Shirt Vega Long Sleeve**

100% polyester  
S, M, L, XL, XXL, 3XL, 4XL  
170 g/m<sup>2</sup>

Roly Workwear

NAVY BLUE 55/FLUOR YELLOW 221

100 % piké polyester Birdseye | Reflexní polokošile s dlouhým rukávem z technického/praktického materiálu | Dva segmentované reflexní proužky na hrudi a zádech | Kontrastní léga se třemi knoflíky | 1x1 žebrovaný límec | Rychleschnoucí tkanina odolná proti roztržení | Volitelná náprsní kapsa | Odtrhávací štítek | Certifikováno podle EN ISO 13688:2013 a EN ISO 20471:2013/A1:2016 třída I | Tento článek je věnován osobním ochranným prostředkům (OOP). V souladu s nařízením EU 2016/425 o osobních ochranných prostředcích je ze strany výrobce povinné EU prohlášení o shodě. Na vyžádání vám jej rádi poskytneme.



**RY9314** | HV9314 **Sweatshirt Spica**

65% polyester / 35% bavlna  
S, M, L, XL, XXL, 3XL, 4XL  
280 g/m<sup>2</sup>

Roly Workwear

|                               |                                  |
|-------------------------------|----------------------------------|
| FLUOR YELLOW 221              | GARDEN GREEN 52/FLUOR YELLOW 221 |
| LEAD 23/FLUOR YELLOW 221      | NAVY BLUE 55/FLUOR ORANGE 223    |
| NAVY BLUE 55/FLUOR YELLOW 221 | RED 60/FLUOR YELLOW 221          |

Reflexní mikina s polovičním zipem, vysokým límcem, ochranou brady a zipem | Podšívka z česané příze | zesílené skryté švy na vnitřní straně límce | Vodorovné reflexní proužky na hrudi a rukávech | Žebrovaný materiál 1x1 na manžetách a lemu | Certifikováno podle EN ISO 13688:2013 a EN ISO 20471:2013/A1:2016 třída II | Tento článek je věnován osobním ochranným prostředkům (OOP). V souladu s nařízením EU 2016/425 o osobních ochranných prostředcích je ze strany výrobce povinné EU prohlášení o shodě. Na vyžádání vám jej rádi poskytneme.



**RY9311** | CC9311 **Vest Polux**

100% polyester  
M/L, XL/XXL

Roly Workwear

FLUOR ORANGE 223 FLUOR YELLOW 221

Reflexní vesta s předním zipem | Dva vodorovné reflexní proužky na hrudi a svislé proužky na ramenou | Průhledná kapsa na pravé straně hrudi na identifikační štítek | Certifikováno podle EN ISO 13688:2013 a EN ISO 20471:2013/A1:2016 třída II | Tento článek je věnován osobním ochranným prostředkům (OOP). V souladu s nařízením EU 2016/425 o osobních ochranných prostředcích je ze strany výrobce povinné EU prohlášení o shodě. Na vyžádání vám jej rádi poskytneme.



**RY9313** | HV9313 **Vest Persei**

100% polyester  
S, M, L, XL, XXL, 3XL, 4XL  
450 g/m<sup>2</sup>

Roly Workwear

NAVY BLUE 55/FLUOR YELLOW 221

Vnější materiál: 100 % polyester, taft; Polstrovaní: 100 % polyester; Reflexní tkanina: 100% polyester z jednoduchého žerzeje, 450 g/m<sup>2</sup> | Reflexní bunda s několika kapsami a vysokým límcem | Přední zip s oboustranným jezdcem | Vnější kapsa na pravé straně na mobilní telefon | Dvě přední kapsy se sklady a bočními rozparky | 2 otvory na pero | Kapsa na zip | Materiál proti větru v manžetách | Delší zadní část | Elastické nastavení šířky | Dva vodorovné reflexní proužky | Certifikováno podle EN ISO 13688:2013 a EN ISO 20471:2013/A1:2016 třída I | Tento článek je věnován osobním ochranným prostředkům (OOP). V souladu s nařízením EU 2016/425 o osobních ochranných prostředcích je ze strany výrobce povinné EU prohlášení o shodě. Na vyžádání vám jej rádi poskytneme.



**RY9305** | HV9305 **Altair Fleece Jacket**

100% polyester  
S, M, L, XL, XXL, 3XL, 4XL  
300 g/m<sup>2</sup>

Roly Workwear

|                               |                                  |
|-------------------------------|----------------------------------|
| FLUOR YELLOW 221              | GARDEN GREEN 52/FLUOR YELLOW 221 |
| LEAD 23/FLUOR YELLOW 221      | NAVY BLUE 55/FLUOR ORANGE 223    |
| NAVY BLUE 55/FLUOR YELLOW 221 | RED 60/FLUOR YELLOW 221          |

100 % polyester, mikroflis, 300 g / m<sup>2</sup> | Zapínání na zip s ochranou brady po celé délce | Dva reflexní proužky na hrudi a rukávech | Dvě přední kapsy se zapínáním na zip ve stejném stylu a náprsní kapsičkou | Elastické stahovací šňůrky se zarážkou v lemu | Větruvzdorné | Certifikováno podle norem CE: EN ISO 13688:2013 a EN ISO 20471:2013/A1:2016, třída II | Výrobce garantuje reflexní vlastnost podle normy EN pro 25 pracích cyklů do 30 °C | Tento článek je věnován osobním ochranným prostředkům (OOP). V souladu s nařízením EU 2016/425 o osobních ochranných prostředcích je ze strany výrobce povinné EU prohlášení o shodě. Na vyžádání vám jej rádi poskytneme.



**RY9303** | HV9303 **Antares Soft Shell Jacket**

Vnější část: 92% polyester / 8% elastan, vnitřní část: 100% polyester  
**S, M, L, XL, XXL, 3XL, 4XL**  
 320 g/m<sup>2</sup> Roly Workwear

|                                  |                          |                               |
|----------------------------------|--------------------------|-------------------------------|
| GARDEN GREEN 52/FLUOR YELLOW 221 | LEAD 23/FLUOR YELLOW 221 | NAVY BLUE 55/FLUOR ORANGE 223 |
| NAVY BLUE 55/FLUOR YELLOW 221    | RED 60/FLUOR YELLOW 221  |                               |

Dvojitá vrstva, vnější strana: 92 % polyester / 8 % elastan, vnitřní strana: 100 % polyester extra teplý mikroflis, 320 g/m<sup>2</sup> | Reflexní proužky na horní části těla a rukávech | Vysoký límec, zip po celé délce | Nastavitelné manžety se zapínáním na suchý zip | Šňůrka se zarážkami v pase | Tři vnější kapsy | Odolné proti větru a dešti | Certifikováno podle norem CE: EN ISO 13688:2013 a EN ISO 20471:2013/A1:2016, třída II | Výrobce garantuje reflexní vlastnost podle normy EN pro 25 pracích cyklů do 30 °C | Tento článek je věnován osobním ochranným prostředkům (OOP). V souladu s nařízením EU 2016/425 o osobních ochranných prostředcích je ze strany výrobce povinné EU prohlášení o shodě. Na vyžádání vám jej rádi poskytneme.



**RY9304** | HV9304 **Epsilon Parka**

100% polyester  
**S, M, L, XL, XXL, 3XL, 4XL**  
 400 g/m<sup>2</sup> Roly Workwear

|                                  |                          |                               |
|----------------------------------|--------------------------|-------------------------------|
| GARDEN GREEN 52/FLUOR YELLOW 221 | LEAD 23/FLUOR YELLOW 221 | NAVY BLUE 55/FLUOR ORANGE 223 |
| NAVY BLUE 55/FLUOR YELLOW 221    | RED 60/FLUOR YELLOW 221  |                               |

Vnější strana: 100 % polyester – voděodolná, vnitřní strana: 100 % polyester, podšívka: 100 % polyester, 400 g / m<sup>2</sup> | Reflexní proužky na těle a rukávech | Kapuce je k dispozici s volitelným fluorescenčním lemem, nastavitelná na zářky | Náprsní kapsa na zip | Dvě přední kapsy umístěné pod mírným úhlem | Elastický pas | Elastické manžety s nastavitelným zapínáním na suchý zip | Reflexní zip po celé délce s fluorescenčním stahovákem, klopou a zapínáním na suchý zip | Vnitřní náprsní kapsa na zip | Odnímatelné rukávy | Odolné proti větru a dešti | Certifikováno podle norem CE: EN ISO 13688:2013 a EN ISO 20471:2013/A1:2016, třída II | Výrobce garantuje reflexní vlastnost podle normy EN pro 25 pracích cyklů do 30 °C | Tento článek je věnován osobním ochranným prostředkům (OOP). V souladu s nařízením EU 2016/425 o osobních ochranných prostředcích je ze strany výrobce povinné EU prohlášení o shodě. Na vyžádání vám jej rádi poskytneme.



**RY9300** | HV9300 **Naos Trousers**

80% polyester / 20% bavlna  
**38, 40, 42, 44, 46, 48, 50, 52, 54, 56, 58, 60 (DE)**  
 200 g/m<sup>2</sup> Roly Workwear

|                                  |                               |
|----------------------------------|-------------------------------|
| GARDEN GREEN 52/FLUOR YELLOW 221 | LEAD 23/FLUOR YELLOW 221      |
| NAVY BLUE 55/FLUOR ORANGE 223    | NAVY BLUE 55/FLUOR YELLOW 221 |
| RED 60/FLUOR YELLOW 221          |                               |

Reflexní kalhoty na léto s několika kapsami | Pas s elastickou vsadkou vzadu | Dvě zadní kapsy s klopou a zapínáním na suchý zip | Dvě přední kapsy a dvě boční kapsy s klopou a zapínáním na suchý zip | Dvoubarevné s reflexním páskem | Certifikováno podle norem CE: EN ISO 13688:2013 a EN ISO 20471:2013/A1:2016, třída I | Výrobce garantuje reflexní vlastnost podle normy EN pro 25 pracích cyklů do 30 °C | Tento článek je věnován osobním ochranným prostředkům (OOP). V souladu s nařízením EU 2016/425 o osobních ochranných prostředcích je ze strany výrobce povinné EU prohlášení o shodě. Na vyžádání vám jej rádi poskytneme.



**RY9301** | HV9301 **Soan Trousers**

80% polyester / 20% bavlna  
**38, 40, 42, 44, 46, 48, 50, 52, 54, 56, 58, 60 (DE)**  
 250 g/m<sup>2</sup> Roly Workwear

|                                  |                               |
|----------------------------------|-------------------------------|
| GARDEN GREEN 52/FLUOR YELLOW 221 | LEAD 23/FLUOR YELLOW 221      |
| NAVY BLUE 55/FLUOR ORANGE 223    | NAVY BLUE 55/FLUOR YELLOW 221 |
| RED 60/FLUOR YELLOW 221          |                               |

Reflexní kalhoty na zimu s několika kapsami | Pas s elastickou vsadkou vzadu | Dvě zadní kapsy s klopou a zapínáním na suchý zip | Dvě přední kapsy a dvě boční kapsy s klopou a zapínáním na suchý zip | Dvoubarevné s reflexním páskem | Certifikováno podle norem CE: EN ISO 13688:2013 a UNE-EN ISO 20471:2013/A1:2016, třída I | Výrobce garantuje reflexní vlastnost podle normy EN pro 25 pracích cyklů do 30 °C | Tento článek je věnován osobním ochranným prostředkům (OOP). V souladu s nařízením EU 2016/425 o osobních ochranných prostředcích je ze strany výrobce povinné EU prohlášení o shodě. Na vyžádání vám jej rádi poskytneme.



**RY9312** | HV9312 **Trousers Daily Stretch Hi-Viz**

65% bavlna / 33% polyester / 2% elastan  
**38, 40, 42, 44, 46, 48, 50, 52, 54, 56, 58, 60 (DE)**  
 250 g/m<sup>2</sup> Roly Workwear

|                                  |                               |
|----------------------------------|-------------------------------|
| GARDEN GREEN 52/FLUOR YELLOW 221 | LEAD 23/FLUOR YELLOW 221      |
| NAVY BLUE 55/FLUOR ORANGE 223    | NAVY BLUE 55/FLUOR YELLOW 221 |
| RED 60/FLUOR YELLOW 221          |                               |

Dlouhé reflexní kontrastní kalhoty s několika kapsami | Pohodlný a pružný materiál | Elastický pas vzadu | Dvě přední kapsy | Dvě zadní kapsy s klopou a zapínáním na suchý zip | Dvě boční kapsy se sklady, patkou a zapínáním na suchý zip | Certifikováno podle EN ISO 13688:2013 a EN ISO 20471:2013/A1:2016 třída I | Tento článek je věnován osobním ochranným prostředkům (OOP). V souladu s nařízením EU 2016/425 o osobních ochranných prostředcích je ze strany výrobce povinné EU prohlášení o shodě. Na vyžádání vám jej rádi poskytneme.

# PRACOVNÍ OBLEČENÍ - HI-VIS (KOLEKCE)



KX1000 | EOSt

## EOS Hi-Vis Workwear T-Shirt With Printing Area

55% bavlna / 45% polyester  
S, M, L, XL, XXL, 3XL, 4XL, 5XL  
150 g/m<sup>2</sup>

Korntex

SIGNAL ORANGE/BLACK | SIGNAL YELLOW/BLACK

Součást kolekce pro firemní identitu „EOS“ | Velká potisknutelná plocha na hrudi | Dva segmentované reflexní pruhy Korntex Next-Gen o šířce 7 cm | Vysoce kvalitní tkanina piké (150 g/m<sup>2</sup>) | S UV faktorem 40+ podle normy ČSN EN 13758-1:2001 | Lze prát až do teploty 60 °C | Funkční směšová tkanina | Měkký prodyšný polyester na vnější straně, bavlna na vnitřní | Certifikováno podle normy ČSN EN ISO 20471:2013 / A1:2016, třída 2 | Vybaveno čárovým kódem EAN | Jednotlivě balené v polyetylenových sáčcích | Návod k použití ve všech úředních jazycích EU | Výrobce zaručuje reflexní vlastnosti v souladu s normou EN pro 25 praní při 60 °C. | Tento článek je věnován osobním ochranným prostředkům (OOP). Podle nařízení EU 2016/425 o osobních ochranných prostředcích je ze strany výrobce povinné EU prohlášení o shodě. Prohlášení o shodě je k dispozici na adrese [www.korntex.com](http://www.korntex.com).

korntex



KX1001 | EOSSW

## EOS Hi-Vis Workwear Sweatshirt With Printing Area

65% polyester / 35% bavlna  
S, M, L, XL, XXL, 3XL, 4XL, 5XL  
300 g/m<sup>2</sup>

Korntex

SIGNAL ORANGE/BLACK | SIGNAL YELLOW/BLACK

Součást kolekce pro firemní identitu „EOS“ | Velká potisknutelná plocha na hrudi | Dva segmentované reflexní pruhy Korntex Next-Gen o šířce 7 cm | Žebrovaný kulatý výstřih a manžety v kontrastní černé barvě | S UV faktorem 40+ podle normy ČSN EN 13758-1:2001 | Lze prát až do teploty 60 °C | Funkční směšová tkanina | Měkký prodyšný polyester na vnější straně, bavlna na vnitřní | Certifikováno podle normy ČSN EN ISO 20471:2013/A1:2016, do velikosti L podle třídy 2, od velikosti XL podle třídy 3 | Vybaveno čárovým kódem EAN | Jednotlivě balené v polyetylenových sáčcích | Návod k použití ve všech úředních jazycích EU | Výrobce garantuje reflexní vlastnosti podle normy EN pro 25 pracích cyklů na 60 °C | Tento článek je věnován osobním ochranným prostředkům (OOP). Podle nařízení EU 2016/425 o osobních ochranných prostředcích je ze strany výrobce povinné EU prohlášení o shodě. Prohlášení o shodě je k dispozici na adrese [www.korntex.com](http://www.korntex.com).

korntex



korntex

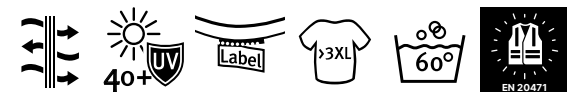

KX1002 | EOSho

## EOS Hi-Vis Workwear Hoody With Printing Area

65% polyester / 35% bavlna  
S, M, L, XL, XXL, 3XL, 4XL, 5XL  
300 g/m<sup>2</sup>

Korntex

SIGNAL ORANGE/BLACK | SIGNAL YELLOW/BLACK

Součást kolekce pro firemní identitu „EOS“ | Velká potisknutelná plocha na hrudi | Dva segmentované reflexní pruhy Korntex Next-Gen o šířce 7 cm | Kapuce s měkkou černou podšívku | Žebrované manžety v kontrastní černé barvě | S UV faktorem 40+ podle normy ČSN EN 13758-1:2001 | Lze prát až do teploty 60 °C | Funkční směšová tkanina | Měkký prodyšný polyester na vnější straně, bavlna na vnitřní | Certifikováno podle normy ČSN EN ISO 20471:2013/A1:2016, do velikosti L podle třídy 2, od velikosti XL podle třídy 3 | Vybaveno čárovým kódem EAN | Jednotlivě balené v polyetylenových sáčcích | Návod k použití ve všech úředních jazycích EU | Výrobce garantuje reflexní vlastnosti podle normy EN pro 25 pracích cyklů na 60 °C | Tento článek je věnován osobním ochranným prostředkům (OOP). Podle nařízení EU 2016/425 o osobních ochranných prostředcích je ze strany výrobce povinné EU prohlášení o shodě. Prohlášení o shodě je k dispozici na adrese [www.korntex.com](http://www.korntex.com).





## KX1004 | EOSP EOS Hi-Vis Workwear Parka With Printing Area

100% polyester  
S, M, L, XL, XXL, 3XL, 4XL, 5XL  
177 g/m<sup>2</sup>

Korttex

SIGNAL ORANGE/BLACK

SIGNAL YELLOW/BLACK

Součást kolekce pro firemní identitu „EOS“ | Velká potisknutelná plocha na hrudi | Dva segmentované reflexní pruhy Korttex Next-Gen o šířce 7 cm | Odnímatelná kapuce proti dešti a voděodolný materiál do 8000 mm | Vysoce kvalitní zapínání na zip s ochranou před větrem | Pas a manžety v kontrastní černé barvě | Skryté pletené manžety | Postranní rozparky na bocích jsou nastavitelné se zipy | S UV faktorem 40+ podle normy ČSN EN 13758-1:2001 | Další vnitřní kapsa | Dvě šikmé kapsy po stranách | Certifikováno podle normy ČSN EN ISO 20471:2013 / A1:2016, třída 3 | Vybaveno čárovým kódem EAN | Jednotlivě balené v polyetylenových sáčcích | Návod k použití ve všech úředních jazycích EU | Výrobce zaručuje reflexní vlastnosti podle normy ČSN EN pro 25 mycích cyklů při 40 °C | Tento článek je věnován osobním ochranným prostředkům (OOP). Podle nařízení EU 2016/425 o osobních ochranných prostředcích je ze strany výrobce povinné EU prohlášení o shodě. Prohlášení o shodě je k dispozici na adrese [www.korttex.com](http://www.korttex.com).



## KX1003 | EOSSJ EOS Hi-Vis Workwear Softshell Jacket With Printing Area

95% polyester / 5% elastan  
S, M, L, XL, XXL, 3XL, 4XL, 5XL  
290 g/m<sup>2</sup>

Korttex

SIGNAL ORANGE/BLACK

SIGNAL YELLOW/BLACK

Součást kolekce pro firemní identitu „EOS“ | Velká potisknutelná plocha na hrudi | Dva segmentované reflexní pruhy Korttex Next-Gen o šířce 7 cm | Vysoký límec, větruvzdorná a tepelně izolační podšívka z hebkého flísu | Odnímatelné rukávy | Vysoce kvalitní zapínání na zip s ochranou před větrem | Pas a manžety v kontrastní černé barvě | Další vnitřní kapsa | S UV faktorem 40+ podle normy ČSN EN 13758-1:2001 | Lze prát až do teploty 60 °C | Dvě šikmé kapsy po stranách | Certifikováno podle normy ČSN EN ISO 20471:2013/A1:2016, do velikosti M podle třídy 2, od velikosti L podle třídy 3 (třída 2 jako vesta) | Vybaveno čárovým kódem EAN | Jednotlivě balené v polyetylenových sáčcích | Návod k použití ve všech úředních jazycích EU | Výrobce garantuje reflexní vlastnosti podle normy EN pro 25 pracích cyklů na 60 °C | Tento článek je věnován osobním ochranným prostředkům (OOP). Podle nařízení EU 2016/425 o osobních ochranných prostředcích je ze strany výrobce povinné EU prohlášení o shodě. Prohlášení o shodě je k dispozici na adrese [www.korttex.com](http://www.korttex.com).



## KX1006 | EOSST EOS Hi-Vis Workwear Shorts With Printing Areas

65% polyester / 35% bavlna  
XS (46), S (48), M (50), L (52), XL (54), XXL (56), 3XL (58), 4XL (60)  
250 g/m<sup>2</sup>

Korttex

SIGNAL ORANGE/BLACK

SIGNAL YELLOW/BLACK

Součást kolekce pro firemní identitu „EOS“ | Vyrobeno z pevné směšové tkaniny | Dva segmentované reflexní pruhy Korttex Next-Gen o šířce 7 cm | Oblast kolen a pas v kontrastní černé barvě | S UV faktorem 40+ podle normy ČSN EN 13758-1:2001 | Dvě šikmé kapsy po stranách | Certifikováno podle normy ČSN EN ISO 20471:2013 / A1:2016, třída 1 do velikosti 52 a třída 2 od velikosti 54 | Vybaveno čárovým kódem EAN | Jednotlivě balené v polyetylenových sáčcích | Návod k použití ve všech úředních jazycích EU | Výrobce garantuje reflexní vlastnosti podle normy EN pro 25 pracích cyklů na 60 °C | Tento článek je věnován osobním ochranným prostředkům (OOP). Podle nařízení EU 2016/425 o osobních ochranných prostředcích je ze strany výrobce povinné EU prohlášení o shodě. Prohlášení o shodě je k dispozici na adrese [www.korttex.com](http://www.korttex.com). | |



## KX1005 | EOSTR EOS Hi-Vis Workwear Trousers With Printing Areas

65% polyester / 35% bavlna  
Short: 24, 25, 26, 27, 28 / Regular: 44, 46, 48, 50, 52, 54, 56, 58, 60, 62, 64 / Long: 90, 94, 98, 102, 106, 110, 114  
250 g/m<sup>2</sup>

Korttex

SIGNAL ORANGE/BLACK

SIGNAL YELLOW/BLACK

Součást kolekce pro firemní identitu „EOS“ | Vyrobeno z pevné směšové tkaniny | Dva segmentované reflexní pruhy Korttex Next-Gen o šířce 7 cm | Oblast kolen a pas v kontrastní černé barvě | Díky kolenním kapsám lze použít chrániče kolen | S UV faktorem 40+ podle normy ČSN EN 13758-1:2001 | Dvě šikmé kapsy po stranách | Certifikováno podle normy ČSN EN ISO 20471:2013 / A1:2016, třída 1 do velikosti 46 a třída 2 od velikosti 48 | Vybaveno čárovým kódem EAN | Jednotlivě balené v polyetylenových sáčcích | Návod k použití ve všech úředních jazycích EU | Výrobce garantuje reflexní vlastnosti podle normy EN pro 25 pracích cyklů na 60 °C | Tento článek je věnován osobním ochranným prostředkům (OOP). Podle nařízení EU 2016/425 o osobních ochranných prostředcích je ze strany výrobce povinné EU prohlášení o shodě. Prohlášení o shodě je k dispozici na adrese [www.korttex.com](http://www.korttex.com). | |



**SAFE-GUARD**  
by **Result**



**RT451** | R451X **Printable Safety Softshell Gilet**

100% polyester  
S, M, L, XL, XXL, 3XL, 4XL  
280 g/m<sup>2</sup>

Safe-Guard

FLUORESCENT ORANGE/BLACK | FLUORESCENT YELLOW/BLACK

3vrstvá mechanická přize obsahující: | Vnější vrstva: 100% polyester | Střední vrstva: vodotěsná 8000 mm, prodyšná 600g a větruodolná TPU membrána | Vnitřní vrstva: 100 % polyesterový mikroflis | ČSN EN ISO 20471:2013 + A1:2016, fluorescenční oranžová: RIS-3279-TOM | Reflexní pásy na těle | Kontrast černé barvy | Kapsy na zip | Stojáček | Závěsný štítek | Super měkký, lehký a teplý | Tmavý spodní díl, který maskuje špinu | Bez loga, bez štítku | Výrobce garantuje reflexní vlastnosti podle normy ČSN EN po dobu 5 mycích cyklů! | Tento článek je věnován osobním ochranným prostředkům (OOP). V souladu s nařízením EU 2016/425 o osobních ochranných prostředcích je ze strany výrobce povinné EU prohlášení o shodě. Na vyžádání vám jej rádi poskytneme.



**SAFE-GUARD**  
by **Result**



**RT450** | R450X **Printable Safety Softshell Jacket**

100% polyester  
S, M, L, XL, XXL, 3XL, 4XL  
280 g/m<sup>2</sup>

Safe-Guard

FLUORESCENT ORANGE/BLACK | FLUORESCENT YELLOW/BLACK

3vrstvá mechanická přize obsahující: | Vnější vrstva: 100% polyester | Střední vrstva: vodotěsná 8000 mm, prodyšná 600g a větruodolná TPU membrána | Vnitřní vrstva: 100 % polyesterový mikroflis | ČSN EN ISO 20471:2013 + A1:2016, fluorescenční oranžová: RIS-3279-TOM | Reflexní pásy na těle | Kontrast černé barvy | Měkká vázaná manžeta | Kapsy na zip | Stojáček | Závěsný štítek | Tmavé spodní panely, které maskují špinu | Bez loga, bez štítku | Lehký a teplý | Nešustí | Výrobce garantuje reflexní vlastnosti podle normy ČSN EN po dobu 5 mycích cyklů! | Tento článek je věnován osobním ochranným prostředkům (OOP). V souladu s nařízením EU 2016/425 o osobních ochranných prostředcích je ze strany výrobce povinné EU prohlášení o shodě. Na vyžádání vám jej rádi poskytneme.



**SAFE-GUARD**  
by **Result**



**RT476** | R476X **Printable Ripstop Safety Softshell Jacket**

100% polyester  
S, M, L, XL, XXL, 3XL, 4XL  
310 g/m<sup>2</sup>

Safe-Guard

FLUORESCENT ORANGE/BLACK | FLUORESCENT YELLOW/BLACK

Třívrstvá mechanická přize obsahující: vnější vrstva: 100 % ripstop polyester, střední vrstva: nepromokavá 5 000 mm, prodyšná 600 g a větruodolná TPU membrána, vnitřní vrstva: 100 % polyesterový mikroflis, ramenní panely: 100 % polyester Oxford | EN ISO 20471: 2013+A1:2016 třída 2 | RIS-3279-TOM Vydání 2: 2019 třída 2 (oranžová) | Kontrastní panely černé barvy ze silného nylonu Oxford maskují nečistoty | Měkké potištěné reflexní bezpečnostní pásy | Stojáček se zipem YKK po celé délce | Podšívka z mikroflisu | Kapsy na zip | Ochrana brady | Otevřená manžeta | Závěsné poutko | Snadné opatření vlastní značkou: bez štítku | Výrobce garantuje reflexní vlastnosti podle normy EN pro 25 pracích cyklů! | Tento článek je věnován osobním ochranným prostředkům (OOP). V souladu s nařízením EU 2016/425 o osobních ochranných prostředcích je ze strany výrobce povinné EU prohlášení o shodě. Na vyžádání vám jej rádi poskytneme. | | |



**SAFE-GUARD**  
by **Result**



**RT475** | R475X **Printable Waterproof Softshell Safety Coat**

100% polyester  
S, M, L, XL, XXL, 3XL, 4XL

Safe-Guard

FLUORESCENT ORANGE/BLACK | FLUORESCENT YELLOW/BLACK

Mechanická dvouvrstvá přize o hmotnosti 200 g/m<sup>2</sup> obsahující: Vnější vrstva: 100 % polyester, střední vrstva: nepromokavá 8 000 mm, prodyšná 3 000 mvp a větruodolná TPU membrána, výplň: 100 % polyester, podšívka: 100 % prošívaný polyester | EN ISO 20471:2013 + A1:2016 třída 2, RIS-3279-TOM (pouze oranžová) | Nepromokavý 8000 mm, prodyšný 3000 mvp, větruodolný | Měkké potištěné bezpečnostní pásy | Rozepínání na suchý zip a elastická manžeta | Nastavitelná složitelná kapuce | Přední kapsy se zavíráním na suchý zip | Klopa proti povětrnostním vlivům na suchý zip | Kapsa na hrudi na zip | Kontrast černé barvy | Stojáček | Prošívaná podšívka | Zpevňovací páska na švech | Vnitřní kapsa | Závěsný štítek | Měkké na dotek, pružné reflexní potištěné bezpečnostní pásy | Tmavé spodní panely, které maskují špinu | Připraveno k opatření vlastní značkou: bez štítku | Přístup ke zdobení: Levá strana hrudníku a lem | Dekorace: přímý tisk (nikolů DTG), transfer a výšivka (Poznámka: vždy zkontrolujte, zda jsou inkousty a zařízení vhodné pro tisk na tuto tkaninu) | Výrobce garantuje reflexní vlastnosti podle normy EN pro 10 pracích cyklů! | Tento článek je věnován osobním ochranným prostředkům (OOP). V souladu s nařízením EU 2016/425 o osobních ochranných prostředcích je ze strany výrobce povinné EU prohlášení o shodě. Na vyžádání vám jej rádi poskytneme.





**KX010** | X200 **Safety Vest Passau**

100% polyester  
M/L, XL/XXL, 3XL/4XL  
120 g/m<sup>2</sup>

Korntex

|       |               |               |
|-------|---------------|---------------|
| BLACK | BLUE          | GREEN         |
| GREY  | NEON GREEN    | NEON PINK     |
| RED   | SIGNAL ORANGE | SIGNAL YELLOW |
| WHITE |               |               |

Velkorysý střih, lze nosit přes bundu | Barevně sladně olemování švů | Dva reflexní proužky široké 5 cm kolem těla | Velikost nastavitelná pomocí dvou suchých zipů | Certifikace ČSN EN ISO 20471:2013/A1:2016, třída 1 = M/L, třída 2 = XL/XXL, 3XL/4XL | ČSN EN 17353 pro všechny barvy kromě žluté a oranžové | Vybaveno čárovým kódem EAN | Jednotlivě balené v polyetylenových sáčcích | Návod k použití ve všech úředních jazycích EU | Výrobce zaručuje reflexní vlastnosti v souladu s normou EN pro 25 praní při 40 °C. | Tento článek je věnován osobním ochranným prostředkům (OOP). Podle nařízení EU 2016/425 o osobních ochranných prostředcích je ze strany výrobce povinné EU prohlášení o shodě. Prohlášení o shodě je k dispozici na adrese [www.korntex.com](http://www.korntex.com).



**KX169** | KXCMZ **Comfort Mesh Safety Vest Rhodes CO<sup>2</sup> Neutral**

100% polyester  
S/M, L/XL, XXL/3XL, 4XL/5XL  
120 g/m<sup>2</sup>

Korntex

|                             |               |
|-----------------------------|---------------|
| SIGNAL ORANGE               | SIGNAL YELLOW |
| SIGNAL YELLOW/SIGNAL ORANGE |               |

Bezpečnostní vesta ze síťoviny v pohodlném střihu | Dva univerzální reflexní proužky, každý široký 5 cm | Barevně sladně design | Zip vepředu | Signální žlutá certifikovaná podle normy EN 17353, ostatní barvy certifikované podle normy EN ISO 20471



**KX167** | KXCVW **Comfort Safety Vest Soltau CO<sup>2</sup> Neutral**

100% polyester  
S/M, L/XL, XXL/3XL, 4XL/5XL  
120 g/m<sup>2</sup>

Korntex

|            |               |               |
|------------|---------------|---------------|
| NEON GREEN | SIGNAL ORANGE | SIGNAL YELLOW |
|------------|---------------|---------------|

Vysoce kvalitní pohodlná bezpečnostní vesta s extra velkými plochami na potisk | Signální žlutá a signální oranžová: EN ISO 20471:2013/A1:2016, neonově zelená: EN 17353:2020 typ AB3 | S černými švy na lemu ve stylu Korntex | Dva přičné reflexní pásy | Velikost nastavitelná pomocí dvou suchých zipů | Výrobce zaručuje reflexní vlastnosti v souladu s normou EN pro 25 praní při 40 °C. | Návod k použití ve 24 úředních jazycích EU | Vybaveno čárovým kódem EAN | Jednotlivě balené v polyetylenových sáčcích



**KX140** | KXVR **Hi-Vis Safety Vest With 4 Reflective Stripes Hannover**

100% polyester  
S, M, L, XL, XXL, 3XL, 4XL, 5XL, 6XL, 7XL  
120 g/m<sup>2</sup>

Korntex

|               |               |            |
|---------------|---------------|------------|
| BLACK         | BLUE          | GREEN      |
| LIME GREEN    | MAGENTA       | NAVY       |
| NEON GREEN    | RED           | ROYAL BLUE |
| SIGNAL ORANGE | SIGNAL YELLOW | SKY BLUE   |
| VIOLETT       | WHITE         |            |

Velikost nastavitelná pomocí dvou suchých zipů | 5 cm široké reflexní pruhy kolem těla a dva 5 cm široké reflexní pruhy přes obě ramena | Žlutá a oranžová splňují normu ČSN EN ISO 20471:2013 + A1:2016, S-XXL: třída 1, od XXL: třída 2 | Oranžová také vyhovuje GO/RT 3279 | Všechny ostatní barvy splňují normu EN 17353:2020, typ B3 | Vybaveno čárovým kódem EAN | Jednotlivě balené v polyetylenových sáčcích | Návod k použití ve 24 úředních jazycích EU | Výrobce zaručuje reflexní vlastnosti v souladu s normou EN pro 25 praní při 40 °C. | Tento článek je věnován osobním ochranným prostředkům (OOP). Podle nařízení EU 2016/425 o osobních ochranných prostředcích je ze strany výrobce povinné EU prohlášení o shodě. Prohlášení o shodě je k dispozici na adrese [www.korntex.com](http://www.korntex.com).

# PRACOVNÍ OBLEČENÍ - HI-VIS (BEZPEČNOSTNÍ VESTY)



**KX010S** | X200SEC **Safety Vest Passau - Security**

100% polyester  
M/L, XL/XXL, 3XL/4XL  
120 g/m<sup>2</sup>

Korntex

SIGNAL YELLOW

S tištěným textem: „SECURITY“ | Velkokorsý střih, lze nosit přes bundu | Barevně sladěné olemování švů | Dva reflexní proužky široké 5 cm kolem těla | Velikost nastavitelná pomocí dvou suchých zipů | Certifikace ČSN EN ISO 20471:2013/A1:2016, třída 1 = M/L, třída 2 = XL/XXL, 3XL/4XL | Vybaveno čárovým kódem EAN | Jednotlivě balené v polyetylenových sáčcích | Návod k použití ve všech úředních jazycích EU | Výrobce zaručuje reflexní vlastnosti v souladu s normou EN pro 25 praní při 40 °C. | Tento článek je věnován osobním ochranným prostředkům (OOP). Podle nařízení EU 2016/425 o osobních ochranných prostředcích je ze strany výrobce povinné EU prohlášení o shodě. Prohlášení o shodě je k dispozici na adrese [www.korntex.com](http://www.korntex.com).



**KX010B** | X200BES **Safety Vest Passau - Besucher**

100% polyester  
M/L, XL/XXL, 3XL/4XL  
120 g/m<sup>2</sup>

Korntex

SIGNAL YELLOW

S tištěným textem: „BESUCHER“ | Velkokorsý střih, lze nosit přes bundu | Barevně sladěné olemování švů | Dva reflexní proužky široké 5 cm kolem těla | Velikost nastavitelná pomocí dvou suchých zipů | Certifikace ČSN EN ISO 20471:2013/A1:2016, třída 1 = M/L, třída 2 = XL/XXL, 3XL/4XL | Vybaveno čárovým kódem EAN | Jednotlivě balené v polyetylenových sáčcích | Návod k použití ve všech úředních jazycích EU | Výrobce zaručuje reflexní vlastnosti v souladu s normou EN pro 25 praní při 40 °C. | Tento článek je věnován osobním ochranným prostředkům (OOP). Podle nařízení EU 2016/425 o osobních ochranných prostředcích je ze strany výrobce povinné EU prohlášení o shodě. Prohlášení o shodě je k dispozici na adrese [www.korntex.com](http://www.korntex.com).

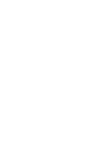

**KX010V** | X200VIS **Safety Vest Passau - Visitor**

100% polyester  
M/L, XL/XXL, 3XL/4XL  
120 g/m<sup>2</sup>

Korntex

SIGNAL YELLOW

S tištěným textem: „VISITOR“ | Velkokorsý střih, lze nosit přes bundu | Barevně sladěné olemování švů | Dva reflexní proužky široké 5 cm kolem těla | Velikost nastavitelná pomocí dvou suchých zipů | Certifikace ČSN EN ISO 20471:2013/A1:2016, třída 1 = M/L, třída 2 = XL/XXL, 3XL/4XL | Vybaveno čárovým kódem EAN | Jednotlivě balené v polyetylenových sáčcích | Návod k použití ve všech úředních jazycích EU | Výrobce zaručuje reflexní vlastnosti v souladu s normou EN pro 25 praní při 40 °C. | Tento článek je věnován osobním ochranným prostředkům (OOP). Podle nařízení EU 2016/425 o osobních ochranných prostředcích je ze strany výrobce povinné EU prohlášení o shodě. Prohlášení o shodě je k dispozici na adrese [www.korntex.com](http://www.korntex.com).

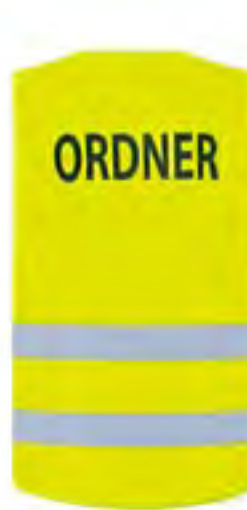

**KX010O** | X200ORD **Safety Vest Passau - Ordner**

100% polyester  
M/L, XL/XXL, 3XL/4XL  
120 g/m<sup>2</sup>

Korntex

SIGNAL YELLOW

S tištěným textem: „ORDNER“ | Velkokorsý střih, lze nosit přes bundu | Barevně sladěné olemování švů | Dva reflexní proužky široké 5 cm kolem těla | Velikost nastavitelná pomocí dvou suchých zipů | Certifikace ČSN EN ISO 20471:2013/A1:2016, třída 1 = M/L, třída 2 = XL/XXL, 3XL/4XL | Vybaveno čárovým kódem EAN | Jednotlivě balené v polyetylenových sáčcích | Návod k použití ve všech úředních jazycích EU | Výrobce zaručuje reflexní vlastnosti v souladu s normou EN pro 25 praní při 40 °C. | Tento článek je věnován osobním ochranným prostředkům (OOP). Podle nařízení EU 2016/425 o osobních ochranných prostředcích je ze strany výrobce povinné EU prohlášení o shodě. Prohlášení o shodě je k dispozici na adrese [www.korntex.com](http://www.korntex.com).



**KX141** | KXDR **Hi-Vis Safety Vest With 3 Reflective Stripes Bremen**

100% polyester  
L, XL, XXL  
120 g/m<sup>2</sup> Korntex

SIGNAL ORANGE SIGNAL YELLOW

Velikost nastavitelná pomocí dvou suchých zipů | Jeden 5 cm široký reflexní pruh kolem těla a dva 5 cm široké reflexní pruhy přes ramena | Certifikace ČSN EN ISO 20471:2013 + A1:2016, L+XL = třída 1, XXL = třída 2 | Oranžová také odpovídá GO/RT 3279, 1 | Vybaveno čárovým kódem EAN | Jednotlivě balené v polyetylenových sáčcích | Návod k použití ve 24 úředních jazycích EU | Výrobce garantuje reflexní vlastnosti podle normy EN pro 25 pracích cyklů do 40 °C | Tento článek je věnován osobním ochranným prostředkům (OOP). Podle nařízení EU 2016/425 o osobních ochranných prostředcích je ze strany výrobce povinné EU prohlášení o shodě. Prohlášení o shodě je k dispozici na adrese [www.korntex.com](http://www.korntex.com).



**KX503** | KXF **Ladies Fit Hi-Vis Safety Vest Frankfurt**

100% polyester  
S (34/36), M (38/40), L (42/44), XL (46/48), XXL (50/52)  
120 g/m<sup>2</sup> Korntex

SIGNAL ORANGE SIGNAL YELLOW

Ženský přiléhavý střih | Dva příčné reflexní pásy | Velikost nastavitelná pomocí dvou suchých zipů | ČSN EN ISO 20471:2013 + A1:2016, třída 1 | Vybaveno čárovým kódem EAN | Jednotlivě balené v polyetylenových sáčcích | Návod k použití ve všech úředních jazycích EU | Výrobce garantuje reflexní vlastnost podle normy EN po dobu 5 pracích cyklů při 40 °C | Tento článek je věnován osobním ochranným prostředkům (OOP). Podle nařízení EU 2016/425 o osobních ochranných prostředcích je ze strany výrobce povinné EU prohlášení o shodě. Prohlášení o shodě je k dispozici na adrese [www.korntex.com](http://www.korntex.com).



**KX505** | KXBMB **Robust Hi-Vis Safety Vest Goeppingen**

80% polyester / 20% bavlna  
L, XL, XXL, 3XL/4XL  
200 g/m<sup>2</sup> Korntex

SIGNAL ORANGE SIGNAL YELLOW

Odolná, vysoce kvalitní směs bavlny | Certifikace ČSN EN ISO 20471:2013 + A1:2016, třída 1, od XXL třída 2 | Oranžová také vyhovuje GO/RT 3279 | Dva reflexní proužky o šířce 5 cm kolem těla | Velikost nastavitelná pomocí dvou suchých zipů | Vybaveno čárovým kódem EAN | Jednotlivě balené v polyetylenových sáčcích | Návod k použití ve všech úředních jazycích EU | Výrobce garantuje reflexní vlastnosti podle normy EN pro 5 pracích cyklů na 40 °C | Tento článek je věnován osobním ochranným prostředkům (OOP). Podle nařízení EU 2016/425 o osobních ochranných prostředcích je ze strany výrobce povinné EU prohlášení o shodě. Prohlášení o shodě je k dispozici na adrese [www.korntex.com](http://www.korntex.com).



**KX500** | KXVW **Hi-Vis Safety Vest Wolfsburg**

100% polyester  
S, M, L, XL, XXL, 3XL, 4XL, 5XL, 6XL, 7XL  
120 g/m<sup>2</sup> Korntex

S, M, L, XL, XXL, 3XL, 4XL, 5XL, 6XL, 7XL

SIGNAL ORANGE SIGNAL YELLOW

S, M, L, XL, XXL, 3XL, 4XL, 5XL

NEON GREEN NEON PINK SIGNAL YELLOW/SIGNAL ORANGE

Vysoce kvalitní univerzální reflexní vesta | S černým olemováním švů | Dva příčné reflexní pásy | Nastavitelná velikost pomocí dvou suchých zipů | Žlutá a oranžová certifikovány podle normy ČSN EN ISO 20471:2013 + A1:2016, třída 1, od XXL třída 2 | Oranžová také vyhovuje normě RIS-3279-TOM vydání 2 | Neonově zelená a neonově růžová certifikovány podle normy ČSN EN 17353 typ AB | Vybaveno čárovým kódem EAN | Jednotlivě balené v polyetylenových sáčcích | Návod k použití ve 24 úředních jazycích EU | Výrobce zaručuje reflexní vlastnosti v souladu s normou EN pro 25 praní při 40 °C. | Tento článek je věnován osobním ochranným prostředkům (OOP). Podle nařízení EU 2016/425 o osobních ochranných prostředcích je ze strany výrobce povinné EU prohlášení o shodě. Prohlášení o shodě je k dispozici na adrese [www.korntex.com](http://www.korntex.com).



**KX502** | KXQ **Hi-Vis Mesh Safety Vest Thessaloniki**

100% polyester  
S, S/M, M, L, L/XL, XL, XXL, 3XL, 3XL/4XL, 4XL, 5XL, 6XL, 7XL  
55 g/m<sup>2</sup> Korntex

S, M, L, XL, XXL, 3XL, 4XL, 5XL, 6XL, 7XL

SIGNAL ORANGE SIGNAL YELLOW

S/M, L/XL, XXL, 3XL/4XL, 5XL

BLUE GREEN RED

Vyrobeno z prodyšné síťoviny | Lemové švy olemované černým polyesterem | Dva reflexní proužky o šířce 5 cm kolem těla | Nastavitelná velikost díky dvěma suchým zipům na přední straně | Bude certifikováno podle normy ČSN EN 17353 typ B3 | Vybaveno čárovým kódem EAN | Jednotlivě balené v polyetylenových sáčcích | Návod k použití ve všech úředních jazycích EU | Výrobce garantuje reflexní vlastnosti podle normy EN pro 25 pracích cyklů do 40 °C | Tento článek je věnován osobním ochranným prostředkům (OOP). Podle nařízení EU 2016/425 o osobních ochranných prostředcích je ze strany výrobce povinné EU prohlášení o shodě. Prohlášení o shodě je k dispozici na adrese [www.korntex.com](http://www.korntex.com).

# PRACOVNÍ OBLEČENÍ - HI-VIS (BEZPEČNOSTNÍ VESTY)



**KX2170** | KXX217\_D  
**Printable Hi-Vis Safety Vest Karlsruhe**

100% polyester  
XL, XXL

Korntex

SIGNAL ORANGE SIGNAL YELLOW

Dva reflexní proužky široké 5 cm kolem těla | Velikost nastavitelná pomocí dvou suchých zipů | Certifikace ČSN EN ISO 20471:2013/A1:2016, třída 1 = XL, třída 2 = XXL | EAN / čárový kód lze naskenovat na štítku | Bez vnějšího obalu / polyesterových sáčků | Návod k použití je k dispozici ke stažení ve 24 oficiálních jazycích EU | Výrobce zaručuje reflexní vlastnosti v souladu s normou EN pro 25 praní při 40 °C. | Tento článek je věnován osobním ochranným prostředkům (OOP). Podle nařízení EU 2016/425 o osobních ochranných prostředcích je ze strany výrobce povinné EU prohlášení o shodě. Prohlášení o shodě je k dispozici na adrese [www.korntex.com](http://www.korntex.com).



**KX806** | KXFRAS  
**Triple Norm Safety Vest Dardanel**

100% polyester  
S, M, L, XL, XXL, 3XL  
120 g/m<sup>2</sup>

Korntex

SIGNAL ORANGE SIGNAL YELLOW

Trojnásobný standard: reflexní, antistatická a zpomalující hoření | Dva vodorovné reflexní proužky a dva proužky přes ramena | Zapínání na suchý zip | Certifikace ČSN EN ISO 20471:2013 + A1:2016, S-L = třída 1, od XXL třída 2 | ČSN EN ISO 14116 index 1/12H/40, EN1149-5 | Oranžová také vyhovuje GO/RT 3279 | Vybaveno čárovým kódem EAN | Jednotlivě balené v polyetylenových sáčcích | Návod k použití ve všech úředních jazycích EU | Výrobce garantuje reflexní vlastnosti podle normy EN pro 25 pracích cyklů do 40 °C | Tento článek je věnován osobním ochranným prostředkům (OOP). Podle nařízení EU 2016/425 o osobních ochranných prostředcích je ze strany výrobce povinné EU prohlášení o shodě. Prohlášení o shodě je k dispozici na adrese [www.korntex.com](http://www.korntex.com).



**KX500CO2** | KXEVV  
**CO<sup>2</sup> Neutral Hi-Vis Safety Vest Paris**

100% polyester  
S, M, L, XL, XXL, 3XL, 4XL, 5XL, 6XL, 7XL  
120 g/m<sup>2</sup>

Korntex

SIGNAL ORANGE SIGNAL YELLOW

Vysoce kvalitní reflexní vesta s černým olemováním švů | Dva příčné reflexní pásy | Nastavitelná velikost pomocí dvou suchých zipů | Certifikace ČSN EN ISO 20471:2013, do XL třída 1, od XXL třída 2 | Emise CO<sup>2</sup> u každé reflexní vesty kontrolované nezávislým testovacím institutem Fokus Zukunft | Za každou reflexní vestu typu Paris je výrobcem 20 kg CO<sup>2</sup> kompenzováno investicemi do klimatických projektů | Vybaveno čárovým kódem EAN | Jednotlivě balené v polyetylenových sáčcích | Návod k použití ve 24 úředních jazycích EU | Výrobce zaručuje reflexní vlastnosti v souladu s normou EN pro 25 praní při 40 °C. | Tento článek je věnován osobním ochranným prostředkům (OOP). Podle nařízení EU 2016/425 o osobních ochranných prostředcích je ze strany výrobce povinné EU prohlášení o shodě. Prohlášení o shodě je k dispozici na adrese [www.korntex.com](http://www.korntex.com).



**KX168** | KXCVR  
**Comfort Safety Vest Minden CO<sup>2</sup> Neutral**

100% polyester  
S, M, L, XL, XXL, 3XL, 4XL  
120 g/m<sup>2</sup>

Korntex

SIGNAL ORANGE SIGNAL YELLOW

Pohodlná bezpečnostní vesta se 4 reflexními proužky s extra velkými plochami na potisk | Signální žlutá a signální oranžová: EN ISO 20471:2013/A1:2016 | Dva reflexní proužky široké 5 cm kolem těla | Dva 5 cm široké reflexní proužky přes rameno | Velikost nastavitelná pomocí dvou suchých zipů | Výrobce zaručuje reflexní vlastnosti v souladu s normou EN pro 25 praní při 40 °C. | Vybaveno čárovým kódem EAN | Návod k použití ve 24 úředních jazycích EU | Jednotlivě balené v polyetylenových sáčcích



**KX217** | RX217  
**Hi-Vis Safety Vest Cologne With Front Zipper**

100% polyester  
S, M, L, XL, XXL, 3XL, 4XL, 5XL  
120 g/m<sup>2</sup>

Korntex

|            |               |               |
|------------|---------------|---------------|
| ASH        | BLACK         | BLUE          |
| GREEN      | GREY          | LIME GREEN    |
| NEON GREEN | NEON PINK     | RED           |
| ROYAL BLUE | SIGNAL ORANGE | SIGNAL YELLOW |
| SKY BLUE   | WHITE         | YELLOW/ORANGE |

Vpředu se zapínáním na zip | Zvlášť praktické pro všechna prostředí, kde se používají pásové dopravníky | Signální žlutá, signální žlutá a kombinace těchto barev certifikované podle EN ISO 20471:2013/A1:2016, ostatní barvy certifikované podle EN 17535 | Vybaveno čárovým kódem EAN | Jednotlivě balené v polyetylenových sáčcích | Návod k použití ve všech úředních jazycích EU | Tento článek je věnován osobním ochranným prostředkům (OOP). Podle nařízení EU 2016/425 o osobních ochranných prostředcích je ze strany výrobce povinné EU prohlášení o shodě. Prohlášení o shodě je k dispozici na adrese [www.korntex.com](http://www.korntex.com).



**SOL'S**  
the fair spirit

**LP01691** | 01691 **Unisex Secure Pro Safety Vest**

100% polyester  
10/14 let (0), S/M (1), L/XL (2), XXL/3XL (3)  
120 g/m<sup>2</sup>

SOL'S

NEON ORANGE NEON YELLOW

Unisex | Zapínání na suchý zip | Dva vodorovné reflexní proužky | Výrobce zaručuje reflexní vlastnosti v souladu s normou EN pro 25 praní při 40 °C.



REGATTA  
PROFESSIONAL

**RG195** | TRS195 **Pro Hi-Vis Vest**

100% polyester  
S, M, L, XL, XXL, 3XL  
120 g/m<sup>2</sup>

Regatta High Visibility

ORANGE YELLOW

Sítovina ze 100 % polyesterového úpletu | EN ISO 20471:2013 + A1:2016 třída 2 | Oranžová také splňuje RIS-3279/TOM | Zapínání na suchý zip | Reflexní šikmý cikcak vzor | Tento článek je věnován osobním ochranným prostředkům (OOP). V souladu s nařízením EU 2016/425 o osobních ochranných prostředcích je ze strany výrobce povinné EU prohlášení o shodě. Na vyžádání vám jej rádi poskytneme.



**YOKO**  
HI-VIS

**YK102** | HWV102 **Hi-Vis 2 Bands Waistcoat**

100% polyester  
M, L, XL, XXL, 3XL  
120 g/m<sup>2</sup>

YOKO

HI-VIS ORANGE HI-VIS YELLOW

100% polyesterová tkanina se suchým zipem | Dvě reflexní pásy o šířce 5 cm kolem těla | Reflexní žlutá a oranžová odpovídají normě ČSN EN ISO20471:2013 třída 2 | Výrobce zaručuje reflexní vlastnosti v souladu s normou EN pro 25 praní při 40 °C. | Tento článek je věnován osobním ochranným prostředkům (OOP). V souladu s nařízením EU 2016/425 o osobních ochranných prostředcích je ze strany výrobce povinné EU prohlášení o shodě. Na vyžádání vám jej rádi poskytneme.



BEST SELLER

**printwear®**



**X111** **Safety Vest EN ISO 20471**

100% polyester  
XXL  
120 g/m<sup>2</sup>

SIGNAL ORANGE SIGNAL YELLOW

Důležitý pomocník v silničním provozu | Baleno v praktickém sáčku | Zapínání na suchý zip vpředu | Dva reflexní pruhy po celém obvodu | Certifikace ČSN EN ISO 20471:2013 + A1:2016 – třída 2 | Výška: 164–194, hrudník: 96–128 cm | Lze nosit na jakémkoli oděvu | Jedna velikost XXL | Výrobce garantuje reflexní vlastnosti podle normy EN po dobu 25 pracích cyklů! | Tento článek je věnován osobním ochranným prostředkům (OOP). V souladu s nařízením EU 2016/425 o osobních ochranných prostředcích je ze strany výrobce povinné EU prohlášení o shodě. Na vyžádání vám jej rádi poskytneme.

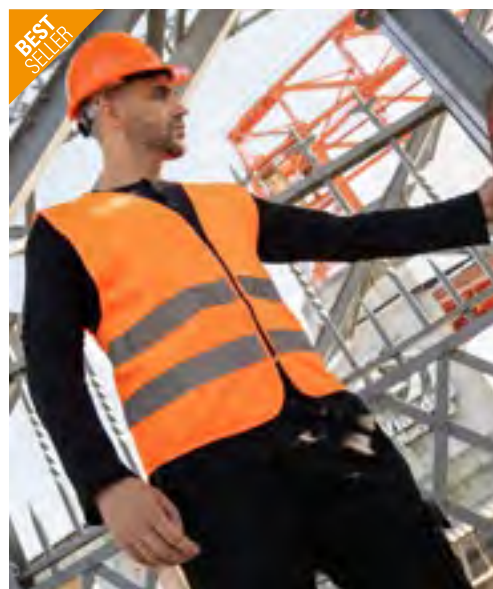

BEST SELLER

**printwear®**



**X217** **Safety Vest EN ISO 20471**

100% polyester  
M, XL, XXL  
120 g/m<sup>2</sup>

SIGNAL ORANGE SIGNAL YELLOW

Bezpečnostní vesta s reflexními pruhy | Certifikace ČSN EN ISO 20471:2013 + A1:2016 (M-XL: třída 1; od XXL: třída 2) | Velikost M: výška 152–170 cm, hrudník 118–123 cm | Velikost XL: Výška 170–188 cm, hrudník 123–129 cm | Velikost XXL: Výška 188–206 cm, hrudník 129–135cm | Zapínání na suchý zip | Jednotlivě zabalené v igelitovém sáčku | Výrobce garantuje reflexní vlastnosti podle normy EN po dobu 25 pracích cyklů! | Tento článek je věnován osobním ochranným prostředkům (OOP). V souladu s nařízením EU 2016/425 o osobních ochranných prostředcích je ze strany výrobce povinné EU prohlášení o shodě. Na vyžádání vám jej rádi poskytneme.

# PRACOVNÍ OBLEČENÍ - HI-VIS (BEZPEČNOSTNÍ VESTY)



**YK1000** | HVW100ASFR **Hi-Vis Anti-Static Flame Retardant Waistcoat**

100% polyester  
S, M, L, XL, XXL, 3XL

YOKO



Odpovídá normě ČSN EN ISO20471 třída 2 a ČSN EN 14116 Index 1 proti teplu a ohni a ČSN EN 1149 pro antistatickou ochranu | Dvě reflexní pásy o šířce 5 cm z nehořlavé tkaniny kolem těla a jedna přes každé rameno | Suchý zip vpředu | Výrobce zaručuje reflexní vlastnosti podle evropských norem pro 25 praní na 40 °C | Tento článek je věnován osobním ochranným prostředkům (OOP). V souladu s nařízením EU 2016/425 o osobních ochranných prostředcích je ze strany výrobce povinné EU prohlášení o shodě. Na vyžádání vám jej rádi poskytneme. |



**YK120** | HVW120 **Hi-Vis Top Cool Recycled Open Mesh Waistcoat**

100% polyester  
M, L, XL, XXL, 3XL  
110 g/m<sup>2</sup>

YOKO

|       |            |               |               |
|-------|------------|---------------|---------------|
| BLACK | GREY       | HI-VIS ORANGE | HI-VIS YELLOW |
| LIME  | NAVY       | PINK          | PURPLE        |
| RED   | ROYAL BLUE | SKY BLUE      | WHITE         |

100% recyklovaný polyester | Odpovídá americké národní normě ANSI/ISEA 107-2004 a evropské normě EN ISO20471:2013 třída 2 (signální žlutá a signální oranžová) | Hlavní tkanina vyrobená z recyklovaných PET lahví | Vyrobeno z prodyšné lehké pletené síťované tkaniny, aby se uživatelé mohli snadno potit v pracovním prostředí s vysokou teplotou | 5 cm široká reflexní páska kolem těla a přes každé rameno | Vepředu suchý zip | Výrobce zaručuje reflexní vlastnosti v souladu s normou EN pro 25 praní při 40 °C. | Tento článek je věnován osobním ochranným prostředkům (OOP). V souladu s nařízením EU 2016/425 o osobních ochranných prostředcích je ze strany výrobce povinné EU prohlášení o shodě. Na vyžádání vám jej rádi poskytneme.



**YK100** | HVW100 **Hi-Vis 2 Bands & Braces Waistcoat**

100% polyester  
S, M, L, XL, XXL, 3XL, 4XL  
125 g/m<sup>2</sup>

YOKO

S, M, L, XL, XXL, 3XL, 4XL



S, M, L, XL, XXL, 3XL

|                              |                               |
|------------------------------|-------------------------------|
| BLACK                        | BLACK YOKE/HI-VIS YELLOW      |
| LIME                         | LIME YOKE/HI-VIS YELLOW       |
| MAROON                       | NAVY                          |
| NAVY YOKE/HI-VIS YELLOW      | ORANGE YOKE/HI-VIS YELLOW     |
| PARAMEDIC GREEN              | PARAMEDIC GREEN/HI-VIS YELLOW |
| PINK                         | PURPLE                        |
| PURPLE YOKE/HI-VIS YELLOW    | RASPBERRY                     |
| RASPBERRY YOKE/HI-VIS YELLOW | RED                           |
| RED YOKE/HI-VIS YELLOW       | ROYAL BLUE                    |
| ROYAL YOKE/HI-VIS YELLOW     | SAPPHIRE                      |
| SKY BLUE                     | WHITE                         |

Reflexní žlutá, oranžová, žlutá / oranžová odpovídá normě ČSN EN ISO20471:2013 třída 2 | Černá, limetková, námořnická modrá, fialová, záchranařská zelená, červená, malinová, královsky modré sedlo na reflexní žluté v souladu s ČSN EN ISO20471:2013 třída 1 | Všechny ostatní barvy poskytují zvýšenou viditelnost ve všech druzích prostředí | 100% polyesterová tkanina se suchým zipem | Dvě reflexní pásy o šířce 5 cm kolem těla a jedna přes každé rameno | Výrobce garantuje reflexní vlastnosti podle normy EN po dobu 25 pracích cyklů! | Tento článek je věnován osobním ochranným prostředkům (OOP). V souladu s nařízením EU 2016/425 o osobních ochranných prostředcích je ze strany výrobce povinné EU prohlášení o shodě. Na vyžádání vám jej rádi poskytneme.



NEW



## KX146 | KXCMMF Mesh Multifunctional Vest Larisa

100% polyester  
S, M, L, XL, XXL, 3XL, 4XL, 5XL

Kortex

SIGNAL ORANGE

SIGNAL YELLOW

Multifunkční vesta ze síťoviny s vysokou viditelností, zapínáním na zip a kapsami | Pohodlí i při vysokých teplotách díky síťovanému materiálu a volnému střihu | Dva reflexní pruhy kolem těla a přes ramena, každý široký 5 cm pro dobrou viditelnost | S různými kapsami a D-kroužkem | Certifikováno podle normy EN ISO 20471

# PRACOVNÍ OBLEČENÍ - HI-VIS (BEZPEČNOSTNÍ VESTY)



**SAFE-GUARD**  
by **Result**

**Result**  
**core**  
VALUE



**RT200XEV** | R200XEV **Enhanced Visibility Vest**

100% polyester  
XS, S/M, L/XL, XXL/3XL  
120 g/m<sup>2</sup>

Safe-Guard

|                 |          |        |           |
|-----------------|----------|--------|-----------|
| BLACK           | BURGUNDY | LIME   | NAVY      |
| PARAMEDIC GREEN | PINK     | PURPLE | RASPBERRY |
| RED             | ROYAL    | SKY    | WHITE     |

Volnější střih umožňuje nošení přes oděv | Okraje lemované šedým polyesterem | 50mm našité bezpečnostní pásy | Poznámka: Tyto oděvy by se měly nosit zapnuté a uchovávat v čistotě, aby se zachovala jejich účinnost | Zapínání na suchý zip | Na některých oděvech se mohou objevit stopy po obalu. Ty po vyprání zmizí | Výrobce garantuje reflexní vlastnosti podle normy ČSN EN po dobu 20 pracích cyklů! |



**SAFE-GUARD**  
by **Result**



**RT21A** | R021X **Safety Hi-Vis Vest Using 3M™**

100% polyester  
S/M, L/XL, XXL, 3XL  
150 g/m<sup>2</sup>

Safe-Guard

FLUORESCENT ORANGE FLUORESCENT YELLOW

Certifikace ČSN ISO EN 20471:2013 specifikace, třída 2 | Volnější střih umožňuje nošení přes oděv | 50 mm našité bezpečnostní pásy s reflexními materiály 3M™ Scotchlite™ | Okraje lemované šedým polyesterem | Jedno dlouhé svislé zapínání na suchý zip | Výrobce garantuje reflexní vlastnosti podle normy ČSN EN po dobu 20 pracích cyklů! | Tento článek je věnován osobním ochranným prostředkům (OOP). V souladu s nařízením EU 2016/425 o osobních ochranných prostředcích je ze strany výrobce povinné EU prohlášení o shodě. Na vyžádání vám jej rádi poskytneme.



**SAFE-GUARD**  
by **Result**



**RT477** | R477X **Heavy Duty Polycotton Security Vest**

80% polyester / 20% bavlna  
S, M, L, XL, XXL, 3XL  
190 g/m<sup>2</sup>

Safe-Guard

BLACK FLUORESCENT ORANGE FLUORESCENT YELLOW NAVY

Žlutá a oranžová: EN ISO 20471 2013+A1:2016 třída 2 / UK 2019 S1696 příloha 35 nařízení 38 | Námořnická modrá a černá: EN17353:2020 Typ B3 (lepší viditelnost při večerním používání) | Strategické umístění pásků na těle pro plné zdobení ramen a kapes LBP | Extra dlouhá kapsa vhodná pro ovládací zařízení | Kapsy se zavíráním na suchý zip | Lemované okraje ve sladěné barvě | Dvojitá kapsa a kapsa na průkaz totožnosti | Zapínání na zip | Velkorysá velikost | Závěsné poutko | D kroužek | Výrobce garantuje reflexní vlastnosti podle normy EN pro 25 pracích cyklů! | Tento článek je věnován osobním ochranným prostředkům (OOP). V souladu s nařízením EU 2016/425 o osobních ochranných prostředcích je ze strany výrobce povinné EU prohlášení o shodě. Na vyžádání vám jej rádi poskytneme.



**SAFE-GUARD**  
by **Result**



**RT479** | R479X **Executive Cool Mesh Safety Vest**

100% polyester  
S, M, L, XL, XXL, 3XL  
145 g/m<sup>2</sup>

Safe-Guard

FLUORESCENT ORANGE FLUORESCENT YELLOW

100 % polyesterová síťovina | Prodyšné | Žlutá: EN ISO 20471:2013+A1:2016 třída 2, oranžová: EN ISO 20471:2013+A1:2016 třída 2 a RIS-3279-TOM | 50mm našité reflexní pásy na hlavní části | Otevřená síťovina poskytuje větrání | Lemované okraje ve sladěné barvě | Kapsy se zavíráním na suchý zip | Kapsa na průkaz totožnosti | Zapínání na zip | Rádiová smyčka | Velkorysá velikost | Výrobce zaručuje reflexní vlastnosti v souladu s normou EN pro 25 prání při 40 °C. | Tento článek je věnován osobním ochranným prostředkům (OOP). V souladu s nařízením EU 2016/425 o osobních ochranných prostředcích je ze strany výrobce povinné EU prohlášení o shodě. Na vyžádání vám jej rádi poskytneme.





HIGH VISIBILITY  
**REGATTA**  
PROFESSIONAL



**RG2550** | TRS255 **Essential Hi-Vis Easy Print Vest**

100% polyester  
S, M, L, XL, XXL, 3XL  
120 g/m<sup>2</sup>

Regatta High Visibility

ORANGE YELLOW

Lehká pletená tkanina ze 100 % z polyesteru | Certifikováno podle normy EN ISO 20471:2013 A1:2016, třída 2 | Oranžová barva také odpovídá RIS-3279 /TOM | Zapínání na suchý zip | Ideální pro dekoraci | Vyrobeno z recyklovaných materiálů



HIGH VISIBILITY  
**REGATTA**  
PROFESSIONAL



**RG254** | TRS254 **Pro Hi-Vis Supervisor Vest**

100% polyester  
S, M, L, XL, XXL, 3XL  
120 g/m<sup>2</sup>

Regatta High Visibility

ORANGE YELLOW

Lehká pletená tkanina ze 100 % z polyesteru | Certifikováno podle normy EN ISO 20471:2013 A1:2016, třída 2 | Oranžová barva také odpovídá RIS-3279 /TOM | Zapínání na suchý zip | 2 spodní kapsy | 1 rádiová smyčka | Vyrobeno z recyklovaných materiálů



HIGH VISIBILITY  
**REGATTA**  
PROFESSIONAL



**RG2510** | TRS251 **Pro Hi-Vis Executive Vest**

100% polyester  
S, M, L, XL, XXL, 3XL  
120 g/m<sup>2</sup>

Regatta High Visibility

ORANGE ORANGE/NAVY YELLOW  
YELLOW/BLACK YELLOW/NAVY YELLOW/ORANGE  
YELLOW/ROYAL BLUE

Lehká pletená tkanina ze 100 % z polyesteru | Certifikováno podle normy EN ISO 20471:2013 A1:2016 Třída 1: Žlutá / námořnická modrá, oranžová / námořnická modrá, žlutá / černožlutá / královská modrá | Certifikováno podle normy EN ISO 20471:2013 A1:2016, třída 2: Žlutá, oranžová, žlutá / oranžová | Oranžová barva také odpovídá RIS-3279 /TOM | Zip vpředu uprostřed | 7 kapes k ukládání věcí | Kapsa na průkaz | 2 rádiové smyčky | Připojení D kroužku | Vyrobeno z recyklovaných materiálů



**kortext**



**KX166** | KXAMF **Padded Multifunctional Work Vest Kiel CO<sup>2</sup> Neutral**

100% polyester  
S, M, L, XL, XXL, 3XL, 4XL, 5XL, 6XL, 7XL  
120 g/m<sup>2</sup>

Kortext

BLACK RED SIGNAL ORANGE SIGNAL YELLOW

Multifunkční pracovní vesta s extra velkou plochou na potisk | Signální žlutá a signální oranžová podle normy EN 17353:2020 typ A, další barvy bez výstražné ochrany | Zip vpředu po celé délce | Dvě kapsy s klopami na suchý zip | Multifunkční: kapsa na doklady, velká kapsa na telefon, držák na pero | Výrobce zaručuje reflexní vlastnosti v souladu s normou EN pro 25 prání při 40 °C. | Vybaveno čárovým kódem EAN | Návod k použití ve 24 úředních jazycích EU pro signální žlutou a signální oranžovou | Jednotlivě balené v polyetylenových sáčcích

# PRACOVNÍ OBLEČENÍ - HI-VIS (BEZPEČNOSTNÍ VESTY)



## KX810 | KXCMF **CO<sup>2</sup> Neutral Multifunctional Executive Safety Vest Hamburg**

100% polyester  
S, M, L, XL, XXL, 3XL, 4XL, 5XL

Korntex

|                        |                    |                             |
|------------------------|--------------------|-----------------------------|
| ASH                    | BLACK              | BLUE                        |
| GREEN                  | GREY               | LIME GREEN                  |
| NAVY/ORANGE            | NEON GREEN         | NEON PINK                   |
| PARAMEDIC GREEN/YELLOW | RED                | RED/YELLOW                  |
| ROYAL BLUE             | SIGNAL ORANGE      | SIGNAL YELLOW               |
| SIGNAL YELLOW/BLACK    | SIGNAL YELLOW/NAVY | SIGNAL YELLOW/SIGNAL ORANGE |
| SKY BLUE               | WHITE              | YELLOW/BLUE                 |

Pro vaše pohodlí: volný střih umožňuje snadné nošení přes oblečení nebo přes bundu | Zcela bez obsahu kovů, proto je oblečení vhodné pro použití na letištích | Velká potisknutelná plocha na hrudi | 5 cm široký reflexní proužek kolem těla a dva 5 cm široké reflexní proužky přes ramena | Přední zapínání na zip | Dvě praktické kapsy s klopami na suchý zip | Kapsa na doklady o velikosti platební karty s průhledem | Kapsa na telefon nebo vysílačku | Vestavěný držák na tužku a kroužek na klíče | Signální žlutá a signální oranžová splňují normu ČSN EN ISO 20471:2013 + A1:2016, S = třída 1, od M třída 2, dvoubarevné pouze třída 1 | Signální oranžová také vyhovuje GO/RT 3279 | Neonově zelená a neonově růžová splňují normu ČSN EN 17353:2020 typ AB3 | Všechny ostatní barvy splňují normu EN 17353:2020, typ B3 | Emise CO<sup>2</sup> u každé reflexní vesty kontrolované nezávislým testovacím institutem Fokus Zukunft | Za každou reflexní vestu typu Hamburg je výrobcem 20 kg CO<sup>2</sup> kompenzováno investicemi do klimatických projektů | Vybaveno čárovým kódem EAN | Jednotlivě balené v polyetylenových sáčcích | Návod k použití ve všech úředních jazycích EU | Výrobce zaručuje reflexní vlastnosti v souladu s normou EN pro 25 praní při 40 °C. | Tento článek je věnován osobním ochranným prostředkům (OOP). Podle nařízení EU 2016/425 o osobních ochranných prostředcích je ze strany výrobce povinně EU prohlášení o shodě. Prohlášení o shodě je k dispozici na adrese [www.korntex.com](http://www.korntex.com).



## KX808 | KXEXQ **Multifunctional Hi-Vis Mesh-Vest Athens**

100% polyester  
S, M, L, XL, XXL, 3XL, 4XL, 5XL

Korntex

S, M, L, XL, XXL, 3XL, 4XL, 5XL, 6XL, 7XL

|               |               |            |      |
|---------------|---------------|------------|------|
| SIGNAL ORANGE | SIGNAL YELLOW |            |      |
| BLUE          | GREEN         | LIME GREEN | NAVY |
| RED           | SKY BLUE      |            |      |

Polyesterová pletenina 120 g/m<sup>2</sup> a polyester 130 g/m<sup>2</sup> | Prodyšná tkanina nad reflexními pásky, vysoce viditelná látka pod reflexními pásky | Jeden 5 cm široký reflexní pruh kolem těla a dva 5 cm široké reflexní pruhy přes ramena | Přední zapínání na zip | Dvě praktické kapsy s klopami na suchý zip | Kapsa na doklady o velikosti platební karty s průhledem | Kapsa na chytrý telefon nebo vysílačku a poukto na anténu | Vestavěný držák na tužku a kroužek na klíče | Signální žlutá a signální oranžová certifikovány podle norem ISO 20471:2013 + A1:2016 třída 1 | Všechny ostatní barvy jsou certifikovány podle normy ČSN EN 17353:2020 typ B3 | Vybaveno čárovým kódem EAN | Jednotlivě balené v polyetylenových sáčcích | Návod k použití ve všech úředních jazycích EU | Výrobce garantuje reflexní vlastnosti podle normy EN pro 25 pracích cyklů do 40 °C | Tento článek je věnován osobním ochranným prostředkům (OOP). Podle nařízení EU 2016/425 o osobních ochranných prostředcích je ze strany výrobce povinně EU prohlášení o shodě. Prohlášení o shodě je k dispozici na adrese [www.korntex.com](http://www.korntex.com).

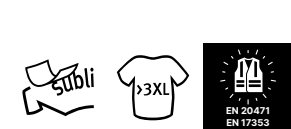

## KX802 | KXMF **Executive Multifunctional Safety Vest Berlin**

100% polyester  
S, M, L, XL, XXL, 3XL, 4XL, 5XL, 6XL, 7XL  
120 g/m<sup>2</sup>

Korntex

S, M, L, XL, XXL, 3XL, 4XL, 5XL, 6XL, 7XL

|               |                             |
|---------------|-----------------------------|
| BLUE          | GREEN                       |
| RED           | SIGNAL ORANGE               |
| SIGNAL YELLOW | SIGNAL YELLOW/SIGNAL ORANGE |

S, M, L, XL, XXL, 3XL, 4XL, 5XL

|                               |                     |
|-------------------------------|---------------------|
| BLACK                         | LIME GREEN          |
| MAGENTA                       | NAVY                |
| NAVY/ORANGE                   | NEON GREEN          |
| NEON PINK                     | PARAMEDIC GREEN     |
| PARAMEDIC GREEN/SIGNAL YELLOW | RED/YELLOW          |
| ROYAL BLUE                    | SIGNAL YELLOW/BLACK |
| SIGNAL YELLOW/BLUE            | SIGNAL YELLOW/NAVY  |
| SKY BLUE                      | VIOLETT             |
| WHITE                         |                     |

Úzký zkrácený střih | Zcela bez obsahu kovů, proto je oblečení vhodné pro použití na letištích | Velká potisknutelná plocha na hrudi | 5 cm široký reflexní proužek kolem těla a dva 5 cm široké reflexní proužky přes ramena | Přední zapínání na zip | Dvě kapsy s klopami na suchý zip | Kapsa na doklady o velikosti platební karty s průhledem | Kapsa na chytrý telefon nebo rádio (výška 11,5 cm a šířka 5 cm) | Vestavěný držák na tužku a kroužek na klíče | Signální žlutá a signální oranžová splňují normu ČSN EN ISO 20471:2013 + A1:2016, třída 1 do XL, od XXL třída 2, dvoubarevné = třída 2 | Signální oranžová také vyhovuje GO/RT 3279 | Neonově zelená a neonově růžová splňují normu ČSN EN 17353:2020 typ AB3 | Všechny ostatní barvy splňují normu EN 17353:2020, typ B3 | Při nošení přes bundu si objednejte o jednu nebo dvě velikosti větší | Vybaveno čárovým kódem EAN | Jednotlivě balené v polyetylenových sáčcích | Návod k použití ve všech úředních jazycích EU | Výrobce zaručuje reflexní vlastnosti podle normy EN pro 25 pracích cyklů do 40 °C | Tento článek je věnován osobním ochranným prostředkům (OOP). Podle nařízení EU 2016/425 o osobních ochranných prostředcích je ze strany výrobce povinně EU prohlášení o shodě. Prohlášení o shodě je k dispozici na adrese [www.korntex.com](http://www.korntex.com).



BEST SELLER



YK820 | HWV820

## Hi-Vis Top Cool Recycled Open Mesh Executive Waistcoat

100% polyester  
S, M, L, XL, XXL, 3XL  
110 g/m<sup>2</sup>

YOKO

|                   |                    |                             |
|-------------------|--------------------|-----------------------------|
| HI-VIS ORANGE     | HI-VIS ORANGE/GREY | HI-VIS ORANGE/HI-VIS YELLOW |
| HI-VIS YELLOW     | HI-VIS YELLOW/NAVY | HI-VIS YELLOW/ROYAL BLUE    |
| RED/HI-VIS YELLOW |                    |                             |

Odpovídá americké národní normě ANSI/ISEA 107-2004 a evropské normě EN ISO20471:2013 třída 1 a 2 | Hlavní tkanina vyrobená z recyklovaných PET lahví | Vyrobeno z prodyšné lehké pletené síťované tkaniny, aby se uživatel mohli snadno potit v teplém prostředí | 5 cm široká reflexní páska kolem těla a přes každé rameno | Zapínání na zip vpředu | Velmi užitečné kapsy a poučko pro maximální praktičnost | Kapsa na mobilní telefon / vysílačku na levé části hrudi | Dvě spodní kapsy s klopami přístupné z horní strany i z boku | Kapsy na pero a držák na klíče | Kapsa na průkaz na pravé straně hrudi | Výrobce garantuje reflexní vlastnosti podle normy EN po dobu 25 pracovních cyklů! | Tento článek je věnován osobním ochranným prostředkům (OOP). V souladu s nařízením EU 2016/425 o osobních ochranných prostředcích je ze strany výrobce povinné EU prohlášení o shodě. Na vyžádání vám jej rádi poskytneme.



YK180 | HWV180

## Ladies' Hi-Vis Executive Waistcoat

100% polyester  
XS, S, M, L, XL, XXL  
120 g/m<sup>2</sup>

YOKO

|               |               |
|---------------|---------------|
| HI-VIS ORANGE | HI-VIS YELLOW |
|---------------|---------------|

Prodyšná otevřená síťka vzadu a částečně elastický pas pro pohodlí | Reflexní lemování na obou stranách se skrytým přístupem do kapsy | Dvě vnitřní kapsy | Zapínání na zip vpředu v odpovídající barvě | Vyhovuje normám ČSN EN ISO 20471:2013 třída 2 a ANSI/ISEA 107-2015 | Výrobce zaručuje reflexní vlastnosti podle evropských norem pro 25 prání na 40 °C | Tento článek je věnován osobním ochranným prostředkům (OOP). V souladu s nařízením EU 2016/425 o osobních ochranných prostředcích je ze strany výrobce povinné EU prohlášení o shodě. Na vyžádání vám jej rádi poskytneme.



YK801 | HWV801

## Multi-Functional Executive Waistcoat

100% polyester  
S, M, L, XL, XXL, 3XL  
125 g/m<sup>2</sup>

YOKO

|                               |                      |
|-------------------------------|----------------------|
| BLACK                         | HI-VIS ORANGE        |
| HI-VIS ORANGE/BLACK           | HI-VIS ORANGE/GREY   |
| HI-VIS ORANGE/HI-VIS YELLOW   | HI-VIS ORANGE/NAVY   |
| HI-VIS ORANGE/ROYAL BLUE      | HI-VIS YELLOW        |
| HI-VIS YELLOW/BLACK           | HI-VIS YELLOW/GREY   |
| HI-VIS YELLOW/NAVY            | HI-VIS YELLOW/PURPLE |
| HI-VIS YELLOW/ROYAL BLUE      | LIME                 |
| NAVY                          | PARAMEDIC GREEN      |
| PARAMEDIC GREEN/HI-VIS YELLOW | PINK                 |
| PURPLE                        | RED                  |
| RED/BLACK                     | RED/HI-VIS YELLOW    |
| ROYAL BLUE                    | SAPPHIRE             |
| SKY BLUE                      | WHITE                |

Reflexní žlutá, oranžová a žlutá/oranžová vyhovují normě ČSN EN ISO20471:2013 třída 2 | Záchranářská zelená / žlutá, královská modrá / žlutá, červená/žlutá, žlutá/černá, oranžová/černá, žlutá / námořnická modrá, oranžová / námořnická modrá, žlutá/šedá, oranžová/šedá a žlutá/fialová vyhovují ČSN EN ISO20471:2013 třída 1 | Všechny ostatní barvy poskytují zvýšenou viditelnost ve všech druzích prostředí | 5 cm široké reflexní pásy kolem těla a jeden přes každé rameno | Kapsa na mobilní telefon / vysílačku na levé části hrudi | Zapínání na zip po celé délce vpředu | Dvě spodní kapsy s klopami přístupné shora a z boku | Kapsy na pero a držák na klíče | Kapsa na průkaz na pravé straně hrudi | Velká plocha na zadní straně k ozdobení | Výrobce garantuje reflexní vlastnosti podle normy EN po 25 pracovních cyklů! | Tento článek je věnován osobním ochranným prostředkům (OOP). V souladu s nařízením EU 2016/425 o osobních ochranných prostředcích je ze strany výrobce povinné EU prohlášení o shodě. Na vyžádání vám jej rádi poskytneme.



NEW



**KX145** | KXMTAC

**Mesh Tactical Vest Sparta**

100% polyester  
M/XL, XXL/4XL

Kortex



Sítovinová taktická vesta s výraznými reflexními pruhy | Ideální do teplého prostředí | Zip po celé délce vepředu, zesílený klopou | Všestranné použití díky různým kapsám | Různé vyměnitelné záplaty, které lze také použít jako oblasti pro potisk | Postranní švy | Praktické dvojité velikosti s upevňovacími prvky na suchý zip pro individuální nastavení



**korntex**



**KX040** | KXTAC **Tactical Vest Bonn**

100% polyester  
M/XL, XXL/4XL  
220 g/m<sup>2</sup>

Korntex

|               |                     |               |
|---------------|---------------------|---------------|
| BLACK         | GREEN               | PURPLE        |
| RED           | ROYAL BLUE          | SIGNAL ORANGE |
| SIGNAL YELLOW | SIGNAL YELLOW/BLACK | WHITE         |

Určeno pro zvláštní taktické jednotky, speciální jednotky, zásahové složky, bezpečnostní firmy a úřady | Mimořádně odolná díky 100% polyesteru Oxford 600D | Nastavitelná velikost pomocí upevňovacích prvků na suchý zip v oblasti ramen | Tři nastavitelné popruhy na každé straně | Velká kapsa na vysílačku pro běžné moderní vysílačky včetně poutka na anténu | Tři reflexní proužky na zádech, dva na ramenou, jeden na trupu a několik reflexních prvků v oblasti břicha | Spousta kapes na vybavení | Pevná vsítá rukojeť na zádech ve výšce krku pro záchranu uživatele z nebezpečných situací v případě nouze | Kapsa na doklady s průhledem pro průkaz | Fleecová nášivka přes oblast srdce pro připevnění štítků na suchý zip | Velká fleecová nášivka na zádech ve výšce ramen s odpovídajícím protějškem (součástí balení) | Kus materiálu na suchý zip pro doplňující povrchovou úpravu | Vybaveno čárovým kódem EAN | Jednotlivě balené v polyetylenových sáčcích | Návod k použití ve všech úředních jazycích EU



**korntex**



**KX043** | PATCHRV **Zipper Patch**

100% polyester  
10 x 12,5 cm  
220 g/m<sup>2</sup>

Korntex

|       |            |        |        |
|-------|------------|--------|--------|
| BLACK | GREEN      | ORANGE | PURPLE |
| RED   | ROYAL BLUE | WHITE  | YELLOW |

Nášivka se zipem vhodná pro taktickou vestu KX040 | 10 x 12,5 cm



**korntex**

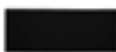

**KX042** | PATCHR **Back Patch**

100% polyester  
10 x 25,5 cm  
220 g/m<sup>2</sup>

Korntex

|        |        |            |
|--------|--------|------------|
| BLACK  | GREEN  | ORANGE     |
| PURPLE | RED    | ROYAL BLUE |
| WHITE  | YELLOW |            |

Zadní nášivka vhodná pro taktickou vestu KX040 | 10 x 25,5 cm



**korntex**



**KX041** | PATCHB **Chest Patch**

100% polyester  
5 x 12,5 cm  
220 g/m<sup>2</sup>

Korntex

|        |        |            |
|--------|--------|------------|
| BLACK  | GREEN  | ORANGE     |
| PURPLE | RED    | ROYAL BLUE |
| WHITE  | YELLOW |            |

Náprsní nášivka vhodná pro taktickou vestu KX040 | 5 x 12,5 cm



**korntex**



**KX154** | IDPOCKET **Attachable ID Pocket Kriens**

10 x 7,5 cm, 22 x 12 cm, 32 x 12 cm

Korntex

|       |               |               |
|-------|---------------|---------------|
| BLACK | SIGNAL ORANGE | SIGNAL YELLOW |
|-------|---------------|---------------|

Obroubeno lemem | Hrudník = 10 x 7,5 cm, záda = 32 x 12 cm, zadní strana vesty se čtyřmi reflexními pruhy = 22 x 12 cm | Kompatibilní s vestami Korntex® | Pro výšivku

# PRACOVNÍ OBLEČENÍ - HI-VIS (BEZPEČNOSTNÍ VESTY)



korntex



**KX030** | KXPMF **Premium Multifunctional Executive Safety Vest Munich**

100% polyester  
S/M, L/XL, XXL/3XL

Korntex

SIGNAL ORANGE | SIGNAL YELLOW

Dva 5 cm široké reflexní pruhy 3M® kolem těla a přes ramena | Vpředu po celé délce kvalitní zapínání na zip YKK | Dvě kapsy s klopami na suchý zip | Multifunkční: kapsa na průkaz, kapsa na telefon, držák na tužku a poutko na vysílačku | EN ISO 20471:2013/A1:2016, třída 2 | Vybaveno čárovým kódem EAN | Jednotlivě balené v polyetylenových sáčcích | Návod k použití ve všech úředních jazycích EU | Výrobce zaručuje reflexní vlastnosti v souladu s normou EN pro 25 prání při 40 °C. | Tento článek je věnován osobním ochranným prostředkům (OOP). Podle nařízení EU 2016/425 o osobních ochranných prostředcích je ze strany výrobce povinné EU prohlášení o shodě. Prohlášení o shodě je k dispozici na adrese [www.korntex.com](http://www.korntex.com).



korntex



**KX165** | KXCMFP **Padded Comfort Executive Safety Vest Wismar CO<sup>2</sup> Neutral**

100% polyester  
S, M, L, XL, XXL, 3XL, 4XL, 5XL, 6XL, 7XL  
120 g/m<sup>2</sup>

Korntex

BLACK | RED | SIGNAL ORANGE | SIGNAL YELLOW

Multifunkční bezpečnostní vesta s podšívkou a s extra velkými plochami na potisk | Signální žlutá a signální oranžová podle normy EN ISO 20471:2013/A1:2016, další barvy podle normy EN 17353:2020 typ B3 | 5 cm široký reflexní proužek kolem těla | Dva 5 cm široké reflexní proužky přes rameno | Zip vpředu po celé délce | Dvě kapsy s klopami na suchý zip | Multifunkční: kapsa na doklady, velká kapsa na telefon, držák na pero | Výrobce zaručuje reflexní vlastnosti v souladu s normou EN pro 25 prání při 40 °C. | Vybaveno čárovým kódem EAN | Návod k použití ve 24 úředních jazycích EU | Jednotlivě balené v polyetylenových sáčcích



korntex



**KX803** | KXTABW **Hi-Vis Reversible Safety Bodywarmer Ural 2-in-1**

100% polyester  
S, M, L, XL, XXL, 3XL

Korntex

SIGNAL ORANGE | SIGNAL YELLOW

Oboustranná reflexní zateplená bunda | Funkce 2 v 1 – varianta A: Reflexní vesta vyrobená z polyesteru Oxford odpuzujícího nečistoty se dvěma kapsami, kapsou na smartphone a třemi držáky na tužku; varianta B: Módní černá prošivaná polyesterová bunda se dvěma kapsami vpředu | Dva vodorovné reflexní proužky a dva proužky přes ramena | Certifikace ČSN EN ISO 20471:2013 + A1:2016, třída 1, od XXL třída 2 | Oranžová také vyhovuje GO/RT 3279 | Vybaveno čárovým kódem EAN | Jednotlivě balené v polyetylenových sáčcích | Návod k použití ve všech úředních jazycích EU | Výrobce garantuje reflexní vlastnosti podle normy EN pro 25 pracích cyklů do 40 °C | Tento článek je věnován osobním ochranným prostředkům (OOP). Podle nařízení EU 2016/425 o osobních ochranných prostředcích je ze strany výrobce povinné EU prohlášení o shodě. Prohlášení o shodě je k dispozici na adrese [www.korntex.com](http://www.korntex.com). | |



SAFE-GUARD  
by Result®



**RT332** | R332X **Reversible Soft Padded Safety Gilet**

Venku + Plnění: 100% polyester, Podšívka: 100% nylon (Navy)  
S, M, L, XL, XXL, 3XL, 4XL  
220 g/m<sup>2</sup>

Safe-Guard

FLUORESCENT ORANGE/NAVY | FLUORESCENT YELLOW/NAVY

Vnější strana: 100 % polyesterový mechanický strečový kepr / fólie TPU | Výplň: měkký polyester | ČSN ISO EN20471:2013 třída 2, oranžová také odpovídá RIS-3279-TOM | Natištěné bezpečnostní pruhy na těle | Obrácený kontrast a lem v námořnické modré | Měkké lemování průramku a lemu | Kapsy na zip | Stojáček | Štítek s poutkem na zavěšení | Připraveno k opatření značkou – bez štítku | Výrobce garantuje reflexní vlastnosti podle normy EN pro 10 pracích cyklů! | Tento článek je věnován osobním ochranným prostředkům (OOP). V souladu s nařízením EU 2016/425 o osobních ochranných prostředcích je ze strany výrobce povinné EU prohlášení o shodě. Na vyžádání vám jej rádi poskytneme. |



**YK006** | HV006 **Hi-Vis Softshell Gilet**

100% polyester  
S, M, L, XL, XXL, 3XL  
345 g/m<sup>2</sup>

YOKO



Reflexní žlutá a reflexní žlutá / námořnická modrá, oranžová a oranžová / námořnická modrá vyhovují ČSN EN ISO20471:2013 třída 2 | Oranžová a oranžová / námořnická modrá vyhovují RIS-3279-TOM a jsou schváleny pro železniční průmysl | Reflexní pásy o šířce 5 cm kolem těla a jeden přes každé rameno | 100% nepromokavé zipy a značkové stahováký zipů na přední a náprsní kapsy | 2 zateplené kapsy na ruce se zapínáním na zip | Tvarovaná spodní část zad | Kontrast v námořnické modré pomáhá vytvořit korporátní vzhled a skrytý oděry | Vnější vrstva: 3vrstvá nepromokavá 8 000 mm lepená polyesterová tkanina 345 g/m<sup>2</sup>, střední vrstva: TPU nepromokavá, vnitřní vrstva: mikroflís | Výrobce zaručuje reflexní vlastnosti v souladu s normou EN pro 25 praní při 40 °C. | Tento článek je věnován osobním ochranným prostředkům (OOP). V souladu s nařízením EU 2016/425 o osobních ochranných prostředcích je ze strany výrobce povinné EU prohlášení o shodě. Na vyžádání vám jej rádi poskytneme.



**YK008F** | HV008F **Reversible Fleece Bodywarmer**

100% polyester  
S, M, L, XL, XXL, 3XL  
280 g/m<sup>2</sup>

YOKO



Odpovídá EN ISO20471: 2013 třída 2 | Lehká oboustranná reflexní vesta, z druhé strany flís, pro viditelnost a teplo | Vodotěsná polyesterová tkanina Oxford potažená PU s reverzní stranou s flísem s úpravou proti žmolům | Propínací zip až po bradu | 2 teplé kapsy na ruce na obou stranách | Výrobce garantuje reflexní vlastnosti podle normy EN pro 25 pracích cyklů! | Přístup k dekoraci zespedu na suchý zip | Tento článek je věnován osobním ochranným prostředkům (OOP). V souladu s nařízením EU 2016/425 o osobních ochranných prostředcích je ze strany výrobce povinné EU prohlášení o shodě. Na vyžádání vám jej rádi poskytneme.



**YK007** | HV007 **Hi-Vis Kensington Hooded Gilet**

100% polyester  
S, M, L, XL, XXL, 3XL  
340 g/m<sup>2</sup>

YOKO



Elegantní reflexní vesta poskytuje bezpečnost, pohodlí, kvalitu a styl | Měkká na dotek, pěkně prošíváná a odolná proti sprchování | Reflexní žlutá a oranžová odpovídají normě ČSN EN ISO 20471:2013 třída 2; oranžová také vyhovuje RIS-3279-TOM pro železniční průmysl | Dvě reflexní pásy o šířce 5 cm ve tvaru „V“ na těle | Kapuce s flísovou podšívkou a elastickou úpravou, náprsní kapsa a dvě teplé kapsy na ruce se zapínáním na zip | Jedna velká kapsa s pevnou vnitřní flísovou podšívkou | Dodatečné reflexní lemování kolem elastických průramků a na spodní části těla, které poskytují extra viditelnost a stylový vzhled ve tmě | Skvělé barevné možnosti pro práci i volný čas | Vnitřní spodní skrytý zip poskytuje přístup ke zdobení | Námořnická modrá zajišťuje pouze lepší viditelnost | Výrobce zaručuje reflexní vlastnosti v souladu s normou EN pro 25 praní při 40 °C. | Tento článek je věnován osobním ochranným prostředkům (OOP). V souladu s nařízením EU 2016/425 o osobních ochranných prostředcích je ze strany výrobce povinné EU prohlášení o shodě. Na vyžádání vám jej rádi poskytneme.



**RG257** | TRS257 **Pro Hi-Vis Full Zip Gilet**

100% polyester  
S, M, L, XL, XXL, 3XL  
120 g/m<sup>2</sup>

Regatta Professional



Lehká pletená tkanina ze 100 % z polyesteru | Certifikováno podle normy EN ISO 20471:2013 A1:2016, třída 1: Žlutá / námořnická modrá a oranžová / námořnická modrá | Certifikováno podle normy EN ISO 20471:2013 A1:2016, třída 2: Žlutá, oranžová, žlutá / oranžová | Oranžová barva také odpovídá RIS-3279 / TOM | Zip vepředu uprostřed | Multifunkční elastická smyčka (ideální na držáky průkazů, klíče apod.) | 2 velké spodní kapsy | Vyrobeno z recyklovaných materiálů | Design s vysokým límcem pro elegantní a formální vzhled

# PRACOVNÍ OBLEČENÍ - HI-VIS (BEZPEČNOSTNÍ VESTY)



**SAFE-GUARD**  
by **Result**



**RT200** | R200X **High Vis Safety Vest**

100% polyester  
S/M, L/XL, XXL/3XL  
120 g/m<sup>2</sup>

Safe-Guard

FLUORESCENT ORANGE FLUORESCENT YELLOW

Fluorescenční žlutá + fluorescenční oranžová: schválena podle specifikace ČSN ISO EN 20471:2013, třída 2 | Volnější střih umožňuje nošení přes oděv | Okraje lemované šedým polyesterem | 50mm našité bezpečnostní pásy | Poznámka: Tyto oděvy by se měly nosit zapnuté a uchovávat v čistotě, aby se zachovala jejich účinnost | Zapínání na suchý zip | Na některých oděvech se mohou objevit stopy po obalu. Ty po vyprání zmizí | Výrobce garantuje reflexní vlastnosti podle normy ČSN EN po dobu 20 pracích cyklů! | Tento článek je věnován osobním ochranným prostředkům (OOP). V souladu s nařízením EU 2016/425 o osobních ochranných prostředcích je ze strany výrobce povinné EU prohlášení o shodě. Na vyžádání vám jej rádi poskytneme.

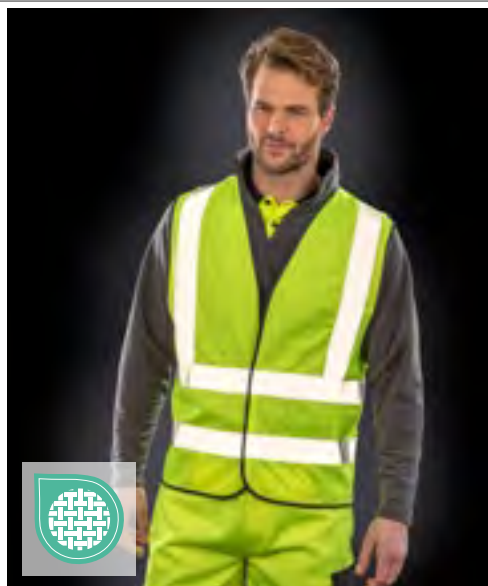

**SAFE-GUARD**  
by **Result**



**RT201** | R201X **High Vis Motorway Vest**

100% polyester  
S/M, L/XL, XXL/3XL  
120 g/m<sup>2</sup>

Safe-Guard

FLUORESCENT ORANGE FLUORESCENT YELLOW

Certifikace ČSN ISO EN 20471:2013 specifikace, třída 2 | Jedno dlouhé vsilivé zapínání vpředu na suchý zip | 50mm našité bezpečnostní pásy | Velkorysá velikost umožňuje nošení přes oděv | Šedé okraje lemované polyesterem | Poznámka: Tyto oděvy by se měly nosit zapnuté a uchovávat v čistotě, aby se zachovala jejich účinnost | Bezpečnostní pásy přes ramena a dvě přes tělo | Výrobce garantuje reflexní vlastnosti podle normy ČSN EN po dobu 20 pracích cyklů! | Tento článek je věnován osobním ochranným prostředkům (OOP). V souladu s nařízením EU 2016/425 o osobních ochranných prostředcích je ze strany výrobce povinné EU prohlášení o shodě. Na vyžádání vám jej rádi poskytneme.



**SAFE-GUARD**  
by **Result**



**RT202** | R202X **Zip I.D. Safety Tabard**

100% polyester  
S/M, L/XL, XXL/3XL  
120 g/m<sup>2</sup>

Safe-Guard

FLUORESCENT ORANGE FLUORESCENT YELLOW

Náprsní kapsa s přihrádkou na průkaz | Odolný zip | Reflexní pásy na těle a ramenou | Jednobarevný lemovaný okraj | ČSN EN ISO20471:2013 třída 2 | Výrobce garantuje reflexní vlastnosti podle normy ČSN EN po dobu 20 pracích cyklů! | Tento článek je věnován osobním ochranným prostředkům (OOP). V souladu s nařízením EU 2016/425 o osobních ochranných prostředcích je ze strany výrobce povinné EU prohlášení o shodě. Na vyžádání vám jej rádi poskytneme.

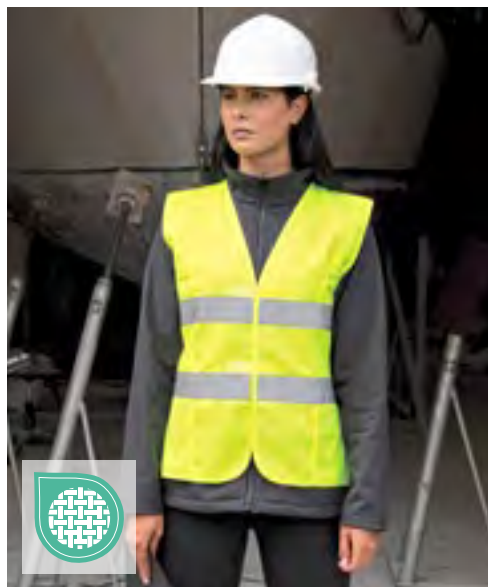

**SAFE-GUARD**  
by **Result**



**RT334F** | R334F **Women's Enhanced Visibility Fitted Tabard**

100% polyester  
XXS (6/32), XS (8/34), S (10/36), M (12/38), L (14/40), XL (16/42), XXL (18/44)  
120 g/m<sup>2</sup>

Safe-Guard

FLUORESCENT PINK FLUORESCENT YELLOW PARAMEDIC GREEN

Reflexní pásy na těle | Princesové díly pro přiléhavý pas | Jednobarevný lemovaný okraj | Zapínání na suchý zip | Odtrhávací štítek značky | Výrobce zaručuje reflexní vlastnosti v souladu s normou EN pro 25 praní při 40 °C.



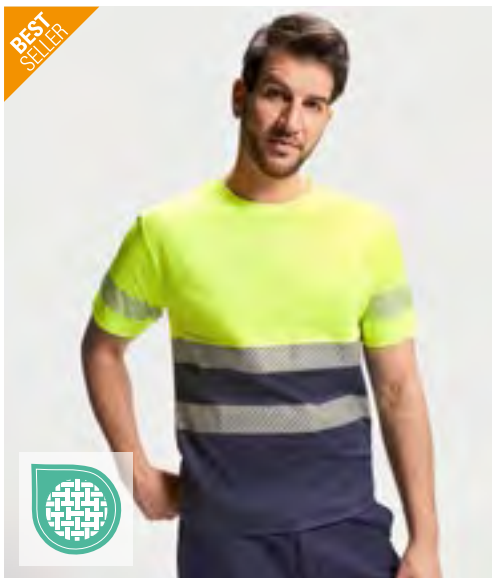

**RY9317** | HV9317 **T-Shirt Tauri**

55% bavlna / 45% polyester  
**S, M, L, XL, XXL, 3XL, 4XL**  
 170 g/m<sup>2</sup>

Roly Workwear

**ROLY WRK**



|                          |                               |                                  |
|--------------------------|-------------------------------|----------------------------------|
| FLUOR ORANGE 223         | FLUOR YELLOW 221              | GARDEN GREEN 52/FLUOR YELLOW 221 |
| LEAD 23/FLUOR YELLOW 221 | NAVY BLUE 55/FLUOR ORANGE 223 | NAVY BLUE 55/FLUOR YELLOW 221    |
| RED 60/FLUOR YELLOW 221  |                               |                                  |

Praktická reflexní košile s krátkým rukávem | Výstřih ke krku z hlavního materiálu | Dva segmentované reflexní proužky na trupu a jeden na rukávech | Tkanina ze směsi polyesteru a bavlny pro pohodlí a prodyšnost | EN ISO 13688:2013 a EN ISO 20471:2013/A1:2016, Třída I: 55221 – 55223 – 52221 – 23221, Třída II: 221 – 223 | Tento článek je věnován osobním ochranným prostředkům (OOP). V souladu s nařízením EU 2016/425 o osobních ochranných prostředcích je ze strany výrobce povinné EU prohlášení o shodě. Na vyžádání vám jej rádi poskytneme.



**KX071** | KXSHIRT **Hi-Vis Basic T-Shirt Cordoba**

100% polyester  
**S, M, L, XL, XXL, 3XL, 4XL, 5XL**  
 160 g/m<sup>2</sup>

Korntex

**korntex**



|       |      |               |               |
|-------|------|---------------|---------------|
| BLACK | NAVY | SIGNAL ORANGE | SIGNAL YELLOW |
|-------|------|---------------|---------------|

Prodyšný, měkký polyesterový materiál | Dva 5 cm široké reflexní pruhy kolem těla a přes obě ramena | Signální oranžová a signální žlutá jsou certifikovány podle normy ČSN EN ISO 20471:2013 + A1:2016, třída 2 | Oranžová také vyhovuje GO/RT 3279 | Černá a tmavě modrá jsou certifikovány podle normy ČSN EN 17353 B3 | Vybaveno čárovým kódem EAN | Jednotlivě balené v polyetylenových sáčcích | Návod k použití ve všech úředních jazycích EU | Výrobce zaručuje reflexní vlastnosti podle normy EN pro 25 pracích cyklů na 40 °C | Tento článek je věnován osobním ochranným prostředkům (OOP). Podle nařízení EU 2016/425 o osobních ochranných prostředcích je ze strany výrobce povinné EU prohlášení o shodě. Prohlášení o shodě je k dispozici na adrese [www.korntex.com](http://www.korntex.com).



**KX072** | KXBRS **Hi-Vis Broken Reflective Premium T-Shirt Alhambra**

100% polyester  
**S, M, L, XL, XXL, 3XL, 4XL, 5XL**  
 160 g/m<sup>2</sup>

Korntex

**korntex**



|               |               |
|---------------|---------------|
| SIGNAL ORANGE | SIGNAL YELLOW |
|---------------|---------------|

Segmentované reflexní pruhy | Dva 5 cm široké segmentované reflexní pruhy kolem těla a přes obě ramena | Prodyšný, měkký polyesterový materiál | EN ISO 20471:2013 + A1:2016, třída 2 | Oranžová také vyhovuje GO/RT 3279 | Vybaveno čárovým kódem EAN | Jednotlivě zabalené v igelitovém sáčku | Výrobce zaručuje reflexní vlastnosti podle normy EN pro 25 pracích cyklů na 40 °C | Tento článek je věnován osobním ochranným prostředkům (OOP). Podle nařízení EU 2016/425 o osobních ochranných prostředcích je ze strany výrobce povinné EU prohlášení o shodě. Prohlášení o shodě je k dispozici na adrese [www.korntex.com](http://www.korntex.com).



**KX074** | KXPCSHIRT **Heavy Duty Polycotton Hi-Vis T-Shirt Barcelona**

45% bavlna / 55% polyester  
**S, M, L, XL, XXL, 3XL, 4XL, 5XL, 6XL, 7XL**  
 180 g/m<sup>2</sup>

Korntex

**korntex**



|       |      |               |               |
|-------|------|---------------|---------------|
| BLACK | NAVY | SIGNAL ORANGE | SIGNAL YELLOW |
|-------|------|---------------|---------------|

Odolná směs bavlněných tkanin | Vysoce kvalitní tkanina piké | Měkký prodyšný polyester na vnější straně, bavlna na vnitřní | 5 cm široké reflexní pruhy kolem těla a dva 5 cm široké reflexní pruhy přes obě ramena | S UV faktorem 50+ podle normy ČSN EN 13758-1:2001 | EN ISO 20471:2013 + A1:2016, třída 2 | Námořnická modrá a černá EN17353 B3 | Oranžová také vyhovuje GO/RT 3279 | Vybaveno čárovým kódem EAN | Jednotlivě balené v polyetylenových sáčcích | Návod k použití ve všech úředních jazycích EU | Výrobce garantuje reflexní vlastnost podle normy EN pro 25 pracích cyklů do 40 °C | Tento článek je věnován osobním ochranným prostředkům (OOP). Podle nařízení EU 2016/425 o osobních ochranných prostředcích je ze strany výrobce povinné EU prohlášení o shodě. Prohlášení o shodě je k dispozici na adrese [www.korntex.com](http://www.korntex.com).

# PRACOVNÍ OBLEČENÍ - HI-VIS (TRIČKA & POLOKOŠILE)



GENUINE recycled by Result



**RT502** | R502X **Recycled Safety T-Shirt**

100% polyester  
S/M, L/XL, XXL/3XL, 4XL/5XL  
155 g/m<sup>2</sup>

Result Genuine Recycled

FLUORESCENT ORANGE/BLACK | FLUORESCENT YELLOW/BLACK

Svrchní část: 100 % recyklovaný polyester, límec: 100 % polyester | Prodyšné | Rychleschnoucí | EN ISO 20471: 2013+A1:2016 třída 2 | RIS-3279-TOM třída 2 (pouze oranžová) | Prošívaný detail na rameni a rukávu | Snadné natahování, potištené bezpečnostní pásy | Kontrastní černý panel a límec | Pružný žebrovaný límec | Design s tmavým panelem pro maskování špíny | Na konci životnosti recyklovatelné | Vyrobeno z nejkvalitnějších udržitelných vláken s použitím 100 % PET lahvi z recyklovaných po spotřebitelích | Připraveno k opatření značkou | Polybag je biologicky rozložitelný | Vyrobeno z 5 (1litrových) plastových lahví | Výrobce zaručuje reflexní vlastnosti v souladu s normou EN pro 25 prání při 40 °C. | Tento článek je věnován osobním ochranným prostředkům (OOP). V souladu s nařízením EU 2016/425 o osobních ochranných prostředcích je ze strany výrobce povinné EU prohlášení o shodě. Na vyžádání vám jej rádi poskytneme.



BEST SELLER

YOKO HI-VIS



**YK410** | HVJ410 **Two Band & Brace Hi-Vis T-Shirt**

100% polyester  
S, M, L, XL, XXL, 3XL, 4XL, 5XL, 6XL  
200 g/m<sup>2</sup>

YOKO

BLACK | HI-VIS ORANGE | HI-VIS YELLOW | NAVY

Splňuje normu ČSN EN ISO20471:2013, třída 2 a oranžová rovněž odpovídá RIS-3279-TOM | Dvě reflexní pásy o šířce 5 cm kolem těla a jedna přes každé rameno | Vyrobeno z měkké polyesterové tkaniny pro pohodlné nošení | Měkký žebrovaný pletený límec a manžety v odpovídající barvě | Individuálně zabalené | Černá a námořnická modrá poskytují lepší viditelnost | Výrobce zaručuje reflexní vlastnosti v souladu s normou EN pro 25 prání při 40 °C. | Tento článek je věnován osobním ochranným prostředkům (OOP). V souladu s nařízením EU 2016/425 o osobních ochranných prostředcích je ze strany výrobce povinné EU prohlášení o shodě. Na vyžádání vám jej rádi poskytneme.



YOKO HI-VIS



**YK910** | HVJ910 **Hi-Vis Top Cool Super Light V-Neck T-Shirt**

100% polyester  
S, M, L, XL, XXL, 3XL  
130 g/m<sup>2</sup>

YOKO

BLACK | HI-VIS ORANGE | HI-VIS ORANGE/NAVY  
HI-VIS YELLOW | HI-VIS YELLOW/NAVY | NAVY

Reflexní chladivé tričko s výstřihem do V | Vyrobeno z nově navržené super lehké síťoviny a reflexních pásek ze síťoviny pro dosažení maximální prodyšnosti, chladivého pocitu a pohodlí | Běžný střih – odpovídá běžné velikosti | Měkký žebrovaný pletený límec a manžety v odpovídající barvě | Individuálně zabalené | Vhodné pro dekoraci a rychleschnoucí | Reflexní žlutá a oranžová barva a kombinované barvy odpovídají normě ČSN EN ISO20471:2013 třída 2 a oranžová také odpovídá RIS-3279-TOM | Výrobce garantuje reflexní vlastnosti podle normy EN po dobu 25 pracích cyklů | Černá a námořnická modrá poskytují lepší viditelnost | Tento článek je věnován osobním ochranným prostředkům (OOP). V souladu s nařízením EU 2016/425 o osobních ochranných prostředcích je ze strany výrobce povinné EU prohlášení o shodě. Na vyžádání vám jej rádi poskytneme.



YOKO HI-VIS



**YK420** | HVJ420 **Hi-Vis Long Sleeve T-Shirt**

100% polyester  
S, M, L, XL, XXL, 3XL  
200 g/m<sup>2</sup>

YOKO

HI-VIS ORANGE | HI-VIS YELLOW

Splňuje normu ČSN EN ISO20471:2013, třída 3 a oranžová rovněž odpovídá RIS-3279-TOM | Dvě reflexní pásy o šířce 5 cm kolem těla a jedna přes každé rameno | Vyrobeno z měkké polyesterové tkaniny pro pohodlné nošení | Měkký žebrovaný pletený límec a manžety v odpovídající barvě | Individuálně zabalené | Výrobce zaručuje reflexní vlastnosti v souladu s normou EN pro 25 prání při 40 °C. | Tento článek je věnován osobním ochranným prostředkům (OOP). V souladu s nařízením EU 2016/425 o osobních ochranných prostředcích je ze strany výrobce povinné EU prohlášení o shodě. Na vyžádání vám jej rádi poskytneme.



## KX070 | KXPCOLO Hi-Vis Basic Polo Shirt Liverpool

100% polyester  
S, M, L, XL, XXL, 3XL, 4XL, 5XL  
240 g/m<sup>2</sup>

Korttex

SIGNAL ORANGE SIGNAL YELLOW

Prodyšný, měkký polyesterový materiál | Módní léga se třemi knoflíky | Dva 5 cm široké reflexní pruhy kolem těla a přes obě ramena | EN ISO 20471:2013 + A1:2016, třída 2 | Oranžová také vyhovuje GO/RT 3279 | Vybaveno čárovým kódem EAN | Jednotlivě balené v polyetylenových sáčcích | Návod k použití ve všech úředních jazycích EU | Výrobce zaručuje reflexní vlastnosti podle normy EN pro 25 pracích cyklů na 40 °C | Tento článek je věnován osobním ochranným prostředkům (OOP). Podle nařízení EU 2016/425 o osobních ochranných prostředcích je ze strany výrobce povinné EU prohlášení o shodě. Prohlášení o shodě je k dispozici na adrese [www.korttex.com](http://www.korttex.com).



## KX075 | KXPCOLO High-End Polycotton Hi-Vis Polo Shirt Cambridge

55% bavlna / 45% polyester  
S, M, L, XL, XXL, 3XL, 4XL, 5XL, 6XL, 7XL  
180 g/m<sup>2</sup>

Korttex

SIGNAL ORANGE SIGNAL YELLOW

Odolná polokošile ze směsi bavlněných tkanin | Měkký prodyšný polyester na vnější straně, bavlna na vnitřní | Vysoce kvalitní tkanina piké | Stylová léga se třemi knoflíky | 5 cm široké reflexní pruhy kolem těla a dva 5 cm široké reflexní pruhy přes obě ramena | EN ISO 20471:2013 + A1:2016, třída 2 | Oranžová také vyhovuje GO/RT 3279 | Vybaveno čárovým kódem EAN | Jednotlivě balené v polyetylenových sáčcích | Návod k použití ve všech úředních jazycích EU | Výrobce garantuje reflexní vlastnosti podle normy EN pro 25 pracích cyklů do 40 °C | Tento článek je věnován osobním ochranným prostředkům (OOP). Podle nařízení EU 2016/425 o osobních ochranných prostředcích je ze strany výrobce povinné EU prohlášení o shodě. Prohlášení o shodě je k dispozici na adrese [www.korttex.com](http://www.korttex.com).



## RT501 | R501X Recycled Safety Polo Shirt

100% polyester  
S/M, L/XL, XXL/3XL, 4XL/5XL  
155 g/m<sup>2</sup>

Result Genuine Recycled

FLUORESCENT ORANGE/BLACK FLUORESCENT YELLOW/BLACK

Svrchní část: 100 % recyklovaný polyester, límeček: 100 % polyester | Prodyšné | Rychleschnoucí | Prošívaný detail na rameni a rukávu | Snadné natahování, potištěné bezpečnostní pásy | Kontrastní černý panel a límeček | 3knoflíková léga s náhradním knoflíkem | Pružný žebrovaný límeček | Tmavé panely, které maskují špinu | Na konci životnosti recyklovatelné | Vyrobeno z nejkvalitnějších udržitelných vláken s použitím 100 % PET lahvi z recyklovaných po spotřebitelích | Připraveno k opatření značkou | Polybag je biologicky rozložitelný | Vyrobeno z 5 (1litrových) plastových lahvi | Výrobce zaručuje reflexní vlastnosti v souladu s normou EN pro 25 praní při 40 °C.

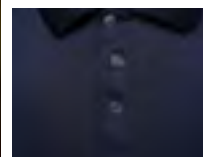

## YK210 | HVJ210 Two Band & Brace Hi-Vis Polo Shirt

100% polyester  
S, M, L, XL, XXL, 3XL, 4XL, 5XL, 6XL  
210 g/m<sup>2</sup>

YOKO

S, M, L, XL, XXL, 3XL, 4XL, 5XL, 6XL

HI-VIS ORANGE HI-VIS YELLOW

S, M, L, XL, XXL, 3XL, 4XL, 5XL

BLACK NAVY

Splňuje normu ČSN EN ISO20471:2013, třída 2 a oranžová rovněž odpovídá RIS-3279-TOM | Dvě reflexní pásy 3M o sírce 5 cm kolem těla a jedna přes každé rameno | Kontrastní pletený námořnický modrý límeček a manžeta | 3knoflíková léga | Dvojitě prošíti | Individuálně zabalené | Černá a námořnická modrá poskytují lepší viditelnost | Výrobce zaručuje reflexní vlastnosti v souladu s normou EN pro 25 praní při 40 °C. | Tento článek je věnován osobním ochranným prostředkům (OOP). V souladu s nařízením EU 2016/425 o osobních ochranných prostředcích je ze strany výrobce povinné EU prohlášení o shodě. Na vyzádaní vám jej rádi poskytneme.

# PRACOVNÍ OBLEČENÍ - HI-VIS (TRIČKA & POLOKOŠILE)



**RY9318** | HV9318 **Poloshirt Atrio Shortsleeve**

55% bavlna / 45% polyester

S, M, L, XL, XXL, 3XL, 4XL

170 g/m<sup>2</sup>

Roly Workwear

|                          |                               |                                  |
|--------------------------|-------------------------------|----------------------------------|
| FLUOR ORANGE 223         | FLUOR YELLOW 221              | GARDEN GREEN 52/FLUOR YELLOW 221 |
| LEAD 23/FLUOR YELLOW 221 | NAVY BLUE 55/FLUOR ORANGE 223 | NAVY BLUE 55/FLUOR YELLOW 221    |
| RED 60/FLUOR YELLOW 221  |                               |                                  |

Praktické reflexní polo tričko s krátkým rukávem | Límeček ze žebrovaného úpletu 1x1 | Kontrastní léga se třemi knoflíky | Dva segmentované reflexní proužky na trupu | Materiál ze směsi polyesteru a bavlny zajišťuje pohodlí a prodyšnost | Volitelná kapsa | Certifikace CE podle norem: EN ISO 13688:2013 a EN ISO 20471:2013/A1:2016, Třída I: 55221 – 55223 – 52221 – 23221, Třída II: 221 – 223 | Tento článek je věnován osobním ochranným prostředkům (OOP). V souladu s nařízením EU 2016/425 o osobních ochranných prostředcích je ze strany výrobce povinné EU prohlášení o shodě. Na vyžádání vám jej rádi poskytneme.



**YK310** | HVJ310 **Hi-Vis Long Sleeve Polo**

100% polyester

S, M, L, XL, XXL, 3XL, 4XL, 5XL, 6XL

YOKO

HI-VIS ORANGE HI-VIS YELLOW

Splňuje normu ČSN EN ISO20471:2013, třída 3 a oranžová rovněž odpovídá RIS-3279-TOM | Dvě reflexní pásy o šířce 5 cm kolem těla a paží a jedna přes každé rameno | Kontrastní pletený žebrovaný límeček a manžety v námořnické modré | 3knoflíková léga | Dvojitě prošití | Výrobce zaručuje reflexní vlastnosti podle evropských norem pro 25 prání na 40 °C | Tento článek je věnován osobním ochranným prostředkům (OOP). V souladu s nařízením EU 2016/425 o osobních ochranných prostředcích je ze strany výrobce povinné EU prohlášení o shodě. Na vyžádání vám jej rádi poskytneme. |

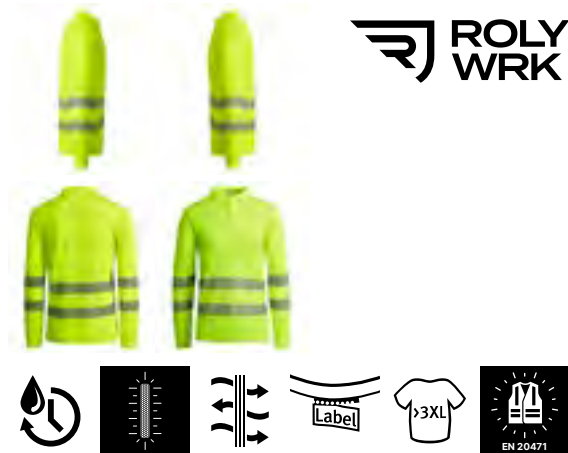

**RY9319** | HV9319 **Poloshirt Atrio Longsleeve**

55% bavlna / 45% polyester

S, M, L, XL, XXL, 3XL, 4XL

170 g/m<sup>2</sup>

Roly Workwear

|                                  |                               |
|----------------------------------|-------------------------------|
| FLUOR ORANGE 223                 | FLUOR YELLOW 221              |
| GARDEN GREEN 52/FLUOR YELLOW 221 | LEAD 23/FLUOR YELLOW 221      |
| NAVY BLUE 55/FLUOR ORANGE 223    | NAVY BLUE 55/FLUOR YELLOW 221 |

Praktické reflexní polo tričko s dlouhým rukávem | Límeček ze žebrovaného úpletu 1x1 | Kontrastní léga se třemi knoflíky | Dva segmentované reflexní proužky na trupu a pažích | Materiál ze směsi polyesteru a bavlny zajišťuje pohodlí a prodyšnost | Volitelná kapsa | Certifikace CE podle norem: EN ISO 13688:2013 a EN ISO 20471:2013/A1:2016, Třída I: 55221 – 55223 – 52221 – 23221, Třída II: 221 – 223 | Tento článek je věnován osobním ochranným prostředkům (OOP). V souladu s nařízením EU 2016/425 o osobních ochranných prostředcích je ze strany výrobce povinné EU prohlášení o shodě. Na vyžádání vám jej rádi poskytneme.

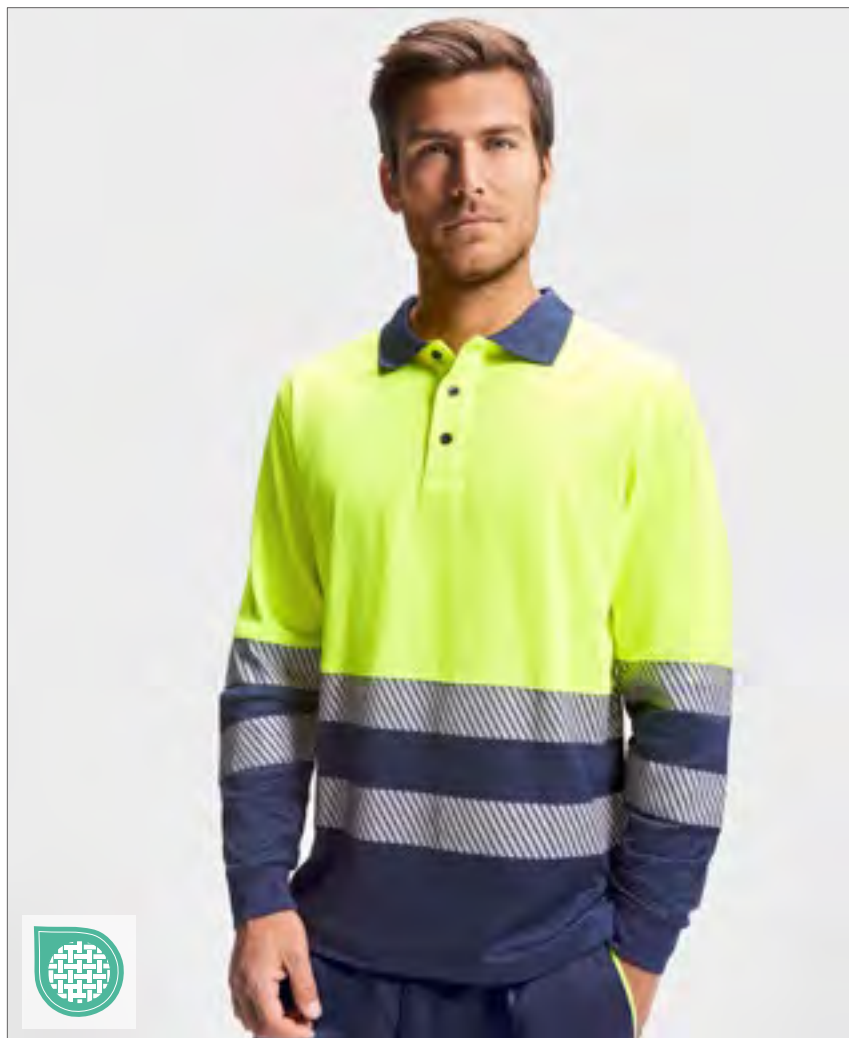



**YK510** | HVJ510 **Hi-Vis Sweatshirt**

100% polyester  
S, M, L, XL, XXL, 3XL  
280 g/m<sup>2</sup>

YOKO

|               |                    |                    |
|---------------|--------------------|--------------------|
| BLACK         | HI-VIS ORANGE      | HI-VIS ORANGE/NAVY |
| HI-VIS YELLOW | HI-VIS YELLOW/NAVY | NAVY               |

Reflexní žlutá a oranžová a jejich dvoubarevné kombinace odpovídají normě ČSN EN ISO20471 třída 3 | Reflexní oranžová odpovídá RIS-3279-TOM | Pletená polyesterová tkanina podšitá žerzejem | Reflexní pásy o šířce 5 cm standardní | 2 reflexní pásy kolem těla a paží a jeden popruh přes každé rameno | Zpevňovací páska za krkem pro větší pohodlí | Spadá ramena a kulatý výstřih | Detail dvojitého prošití | Žebrovaný krk, manžety a pas | Výrobce garantuje reflexní vlastnosti podle normy EN pro 25 pracích cyklů! | Černá a námořnická modrá poskytují lepší viditelnost | Tento článek je věnován osobním ochranným prostředkům (OOP). V souladu s nařízením EU 2016/425 o osobních ochranných prostředcích je ze strany výrobce povinné EU prohlášení o shodě. Na vyžádání vám jej rádi poskytneme.



**KX324** | KXSW **Hi-Vis Workwear Sweatshirt Limerick**

100% polyester  
S, M, L, XL, XXL, 3XL

Kortex

|       |      |               |               |
|-------|------|---------------|---------------|
| BLACK | NAVY | SIGNAL ORANGE | SIGNAL YELLOW |
|-------|------|---------------|---------------|

Zevnitř měkké | Dvě 5 cm široké reflexní pásy kolem těla i rukou a přes obě ramena | Kulatý výstřih a manžety šedé, kontrastní a žebrované | Žlutá a oranžová certifikovány podle normy ČSN EN ISO 20471:2013 + A1:2016, S+M = třída 2, od L třída 3 | Všechny ostatní barvy jsou certifikovány podle normy ČSN EN 17353 typ B3 | Vybaveno čárovým kódem EAN | Jednotlivě balené v polyetylenových sáčcích | Návod k použití ve všech úředních jazycích EU | Výrobce garantuje reflexní vlastnosti podle normy EN pro 25 pracích cyklů do 40 °C | Tento článek je věnován osobním ochranným prostředkům (OOP). Podle nařízení EU 2016/425 o osobních ochranných prostředcích je ze strany výrobce povinné EU prohlášení o shodě. Prohlášení o shodě je k dispozici na adrese [www.kortex.com](http://www.kortex.com).



**YKK06** | HVK06 **Hi-Vis 1/4 Zip Sweatshirt**

100% polyester  
S, M, L, XL, XXL, 3XL  
280 g/m<sup>2</sup>

YOKO

|               |               |
|---------------|---------------|
| HI-VIS ORANGE | HI-VIS YELLOW |
|---------------|---------------|

Splňuje normu ČSN EN ISO20471:2013, třída 3 a oranžová rovněž odpovídá RIS-3279-TOM | Dvě reflexní pásy o šířce 5 cm kolem těla a paží, jedna přes každé rameno | Flísová tkanina s úpravou proti žmolům a teplou podšívku z žerzeje | Stojáček s podšívku ze stejné látky | 1/4 zip s odpovídajícím barevným lemováním | Žebrované manžety a pas | Dvojitě prošití | Výrobce zaručuje reflexní vlastnosti v souladu s normou EN pro 25 praní při 40 °C. | Tento článek je věnován osobním ochranným prostředkům (OOP). V souladu s nařízením EU 2016/425 o osobních ochranných prostředcích je ze strany výrobce povinné EU prohlášení o shodě. Na vyžádání vám jej rádi poskytneme.

# PRACOVNÍ OBLEČENÍ - HI-VIS (MIKINY & FLEECE)



**YK05 | HVK05** **Hi-Vis Pull-Over Hoodie**

100% polyester  
S, M, L, XL, XXL, 3XL  
280 g/m<sup>2</sup>

|               |                    |                    |
|---------------|--------------------|--------------------|
| BLACK         | HI-VIS ORANGE      | HI-VIS ORANGE/NAVY |
| HI-VIS YELLOW | HI-VIS YELLOW/NAVY | NAVY               |

Odpovídá ČSN EN ISO20471 třída 3 | Vyrobeno z pletené měkké polyesterové tkaniny s jednoduchým žerzejem a úpravou proti žmolcům | Dvě reflexní pásy o šířce 5 cm kolem těla a paží a jedna přes každé rameno | Připojená kapuce se stahovací šňůrkou | Zpevňovací páska za krkem pro větší pohodlí | Spadlá ramena | Pletené žebrované manžety a pas | Přední kapsa klopánka | Dvojitě prošití | Výrobce garantuje reflexní vlastnosti podle normy EN po dobu 25 pracích cyklů | Tento článek je věnován osobním ochranným prostředkům (OOP). V souladu s nařízením EU 2016/425 o osobních ochranných prostředcích je ze strany výrobce povinné EU prohlášení o shodě. Na vyžádání vám jej rádi poskytneme.



**KX421 | KXHO** **Hi-Vis Workwear Hoody Cork**

100% polyester  
S, M, L, XL, XXL, 3XL

|       |      |               |               |
|-------|------|---------------|---------------|
| BLACK | NAVY | SIGNAL ORANGE | SIGNAL YELLOW |
|-------|------|---------------|---------------|

Zevnitř měkké | Dvě 5 cm široké reflexní pásy kolem těla i rukou a přes obě ramena | Kapsa klopánka | Kapuce se šedou stahovací šňůrkou | Šedé a žebrované manžety | Žlutá a oranžová certifikovány podle normy ČSN EN ISO 20471:2013 + A1:2016, S+M = třída 2, od L třída 3 | Námořnická modrá a černá EN17353 B3 | Všechny ostatní barvy jsou certifikovány podle normy ČSN EN 17353 typ B3 | Vybaveno čárovým kódem EAN | Jednotlivě balené v polyetylenových sáčcích | Návod k použití ve všech úředních jazycích EU | Výrobce garantuje reflexní vlastnosti podle normy EN pro 25 pracích cyklů do 40 °C | Tento článek je věnován osobním ochranným prostředkům (OOP). Podle nařízení EU 2016/425 o osobních ochranných prostředcích je ze strany výrobce povinné EU prohlášení o shodě. Prohlášení o shodě je k dispozici na adrese [www.korntex.com](http://www.korntex.com).



**YK07 | HVK07** **Hi-Vis Zip Hoodie**

100% polyester  
S, M, L, XL, XXL, 3XL  
280 g/m<sup>2</sup>

|                    |               |               |
|--------------------|---------------|---------------|
| BLACK              | HI-VIS ORANGE | HI-VIS YELLOW |
| HI-VIS YELLOW/NAVY | NAVY          | ORANGE/NAVY   |

Reflexní žlutá a oranžová a jejich dvoubarevné kombinace odpovídají normě ČSN EN ISO20471 třída 3. Oranžová a oranžová / námořnická modrá mají také certifikaci RIS-3279-Tom pro použití na železnici. Černá a námořnická modrá poskytují lepší viditelnost | Vyrobeno z pletené měkké polyesterové tkaniny s jednoduchým žerzejem a úpravou proti žmolcům o hmotnosti 280 g/m<sup>2</sup> | Dvě reflexní pásy o šířce 5 cm kolem těla a paží a přes každé rameno | Kapuce s nastavením pomocí stahovací šňůrky | Propínací zip | Dvě kapsy Handwarmer | Dvojitě prošití | Výrobce garantuje reflexní vlastnosti podle normy EN po dobu 25 pracích cyklů | Tento článek je věnován osobním ochranným prostředkům (OOP). V souladu s nařízením EU 2016/425 o osobních ochranných prostředcích je ze strany výrobce povinné EU prohlášení o shodě. Na vyžádání vám jej rádi poskytneme. |



**KX422 | KXZHO** **Hi-Vis Workwear Hooded Sweat-Jacket Galway**

100% polyester  
S, M, L, XL, XXL, 3XL  
260 g/m<sup>2</sup>

|               |               |                    |
|---------------|---------------|--------------------|
| SIGNAL ORANGE | SIGNAL YELLOW | SIGNAL YELLOW/NAVY |
|---------------|---------------|--------------------|

Zevnitř měkké | Dvě 5 cm široké reflexní pásy kolem těla i rukou a přes obě ramena | Dvě šikmé kapsy vedle zipu | Kapuce se šedou stahovací šňůrkou | U žluté a oranžové žebrované manžety v kontrastní šedé barvě | U tmavě modré jsou manžety barevně sladěné | Certifikace ČSN EN ISO 20471:2013 + A1:2016, S+M = třída 2, od L třída 3 | Vybaveno čárovým kódem EAN | Jednotlivě balené v polyetylenových sáčcích | Návod k použití ve všech úředních jazycích EU | Tento článek je věnován osobním ochranným prostředkům (OOP). Podle nařízení EU 2016/425 o osobních ochranných prostředcích je ze strany výrobce povinné EU prohlášení o shodě. Prohlášení o shodě je k dispozici na adrese [www.korntex.com](http://www.korntex.com).



**RT503** | R503X **Recycled Zipped Safety Hoody**

100% polyester  
S, M, L, XL, XXL, 3XL, 4XL  
290 g/m<sup>2</sup>

Result Genuine Recycled

FLUORESCENT ORANGE/BLACK | FLUORESCENT YELLOW/BLACK



100 % recyklovaný polyester REPREVE® s hřejivou česanou vnitřní flísovou vrstvou, žebrování: 100 % polyester | Prodyšné | Odolné vůči větru | EN ISO 20471: 2013+A1:2016 třída 2 | RIS-3279-TOM třída 2 (pouze oranžová) | Vysokogramážní strečové žebrované manžety a pas | Snadné natahování, potíštěné bezpečnostní pásy | Přední zip YKK plně délky s poutkem na zipu | Přední a náprsní kapsy na zip | Vnitřní strana z hřejivého česaného flísu | Kapuce se stahovací šňůrou | Závěsné poutko | Funkční recyklovaný materiál REPREVE® s použitím ekologických materiálů z recyklovaných plastových lahví a průmyslového odpadu | Na konci životnosti recyklovatelné | Připraveno k opatření značkou | Polybag je biologicky rozložitelný | Vyrobeno z 14 (14litrových) plastových lahví | Výrobce zaručuje reflexní vlastnosti v souladu s normou EN pro 25 prání při 40 °C. | Tento článek je věnován osobním ochranným prostředkům (OOP). V souladu s nařízením EU 2016/425 o osobních ochranných prostředcích je ze strany výrobce povinné EU prohlášení o shodě. Na vyžádání vám jej rádi poskytneme.



**KX800** | KXFJ **Hi-Vis Safety Fleece-Jacket Bergen**

100% polyester  
S, M, L, XL, XXL, 3XL, 4XL, 5XL  
260 g/m<sup>2</sup>

Kortex

SIGNAL ORANGE | SIGNAL YELLOW

Z hřejivé flísové tkaniny | Dva 5 cm široké reflexní proužky kolem těla, rukávů a přes obě ramena | Elastické manžety | Certifikováno podle ČSN EN ISO 20471:2013 + A1:2016, třída 3 | Oranžová také vyhovuje GO/RT 3279 | Vybaveno čárovým kódem EAN | Jednotlivě balené v polyetylenových sáčcích | Návod k použití ve všech úředních jazycích EU | Výrobce garantuje reflexní vlastnosti podle normy EN pro 25 pracích cyklů do 40 °C | Tento článek je věnován osobním ochranným prostředkům (OOP). Podle nařízení EU 2016/425 o osobních ochranných prostředcích je ze strany výrobce povinné EU prohlášení o shodě. Prohlášení o shodě je k dispozici na adrese www.kortextext.com.



**YK08** | HVK08 **Hi-Vis Fleece Jacket**

100% polyester  
S, M, L, XL, XXL, 3XL  
380 g/m<sup>2</sup>

YOKO

HI-VIS ORANGE | HI-VIS ORANGE/NAVY | HI-VIS YELLOW



Třída 3 podle EN ISO20471: 2013 | Reflexní pásy o šířce 5 cm – 3M™ Scotchlite™ | Dvě pásy kolem těla a dvě kolem paží, jeden popruh přes každé rameno | Zip vpředu po celé délce | Pohodlné elastické manžety, lem a pohodlný vysoký límec | Dvě spodní lemované kapsy | Reflexní oranžová a oranžová / námořnická modrá splňují RIS-3279-TOM | Ideální termo pracovní oděvy pro letištní personál, kurýry, těžbu na moři, personál údržby silnic a sběratele odpadu atd. | Polyester s úpravou proti žmolčkům | Výrobce garantuje reflexní vlastnosti podle normy EN po dobu 25 pracích cyklů! | Tento článek je věnován osobním ochranným prostředkům (OOP). V souladu s nařízením EU 2016/425 o osobních ochranných prostředcích je ze strany výrobce povinné EU prohlášení o shodě. Na vyžádání vám jej rádi poskytneme.



**RT329** | R329X **Safety Microfleece Jacket**

100% polyester  
S, M, L, XL, XXL, 3XL, 4XL  
280 g/m<sup>2</sup>

Safe-Guard

FLUORESCENT ORANGE/WORKGUARD GREY | FLUORESCENT YELLOW/WORKGUARD GREY

Certifikace ČSN ISO EN 20471:2013 specifikace, třída 2 | Reflexní pásy na ramech, těle a rukávech | Šedé kontrastní panely Workguard | Kapsy na zip | Stojáček | Štítek s poutkem na zavěšení | Bez podšívky | Výrobce garantuje reflexní vlastnosti podle normy EN pro 25 pracích cyklů! | Tento článek je věnován osobním ochranným prostředkům (OOP). V souladu s nařízením EU 2016/425 o osobních ochranných prostředcích je ze strany výrobce povinné EU prohlášení o shodě. Na vyžádání vám jej rádi poskytneme.



# PRACOVNÍ OBLEČENÍ - HI-VIS (BUNDY & KALHOTY)



**korntex**



## KX508 | KXLWJ Hi-Vis Lightweight Safety Jacket Andorra

100% polyester  
S, M, L, XL, XXL, 3XL  
120 g/m<sup>2</sup>

Korntex

SIGNAL ORANGE | SIGNAL YELLOW

Dvě přední kapsy na přední straně | Dva vodorovné reflexní proužky přes ramena a na každém rukávu | Lemové švy olemované černým polyesterem | Certifikováno podle normy ČSN EN ISO 20471:2013 + A1:2016, velikost S a M podle třídy 2, od velikosti L podle třídy 3 | Oranžová také vyhovuje GO/RT 3279 | Uzavírá se dvěma suchými zipy | Vybaveno čárovým kódem EAN | Jednotlivě balené v polyetylenových sáčcích | Návod k použití ve všech úředních jazycích EU | Výrobce garantuje reflexní vlastnosti podle normy EN pro 25 pracích cyklů do 40 °C | Tento článek je věnován osobním ochranným prostředkům (OOP). Podle nařízení EU 2016/425 o osobních ochranných prostředcích je ze strany výrobce povinné EU prohlášení o shodě. Prohlášení o shodě je k dispozici na adrese [www.korntex.com](http://www.korntex.com).



**korntex**



## KX020 | KXRLJ Hi-Vis Light Rain Jacket Kaunas

100% polyester  
S, M, L, XL, XXL, 3XL, 4XL, 5XL

Korntex

SIGNAL ORANGE | SIGNAL YELLOW

Svršek: 100 % polyester Oxford, podšívka: 100 % polyesterová síťovina | Lehká reflexní bunda do deště s prodyšnou podšívkou | Zip s chlopní proti větru po celé délce | Dvě skryté kapsy s bočním otvorem a zipem | Náprsní kapsa se zapínáním na suchý zip | Kapuci lze složit do límce | Kapsy vzadu a na hrudi | Vnitřní manžety | EN ISO 20471:2013/A1:2016 třída 3 a EN 343:2019 | Tento článek je věnován osobním ochranným prostředkům (OOP). Podle nařízení EU 2016/425 o osobních ochranných prostředcích je ze strany výrobce povinné EU prohlášení o shodě. Prohlášení o shodě je k dispozici na adrese [www.korntex.com](http://www.korntex.com).



**korntex**



## KX809S | KXPJ Robust 4-in-1 Hi-Vis Pilot Jacket Oslo

60% bavlna / 40% polyester, Podšívka: 100% polyester  
XS, S, M, L, XL, XXL, 3XL, 4XL, 5XL  
245 g/m<sup>2</sup>

Korntex

SIGNAL ORANGE/BLACK | SIGNAL YELLOW/BLACK  
SIGNAL YELLOW/NAVY

Letecká bunda vyrobená ze směsi bavlny a polyesteru odolné proti oděru, PU povlak | Dvě náprsní kapsy, velká kapsa na smartphone, dvě bederní kapsy, úložný prostor na rukávu, vnitřní kapsa | Odepínatelný límec z polyesterové kožešiny se zipem | Volitelná odepínatelná podšívka se zipem | Volitelné odepínatelné rukávy na zip | Produkt nemá žádný vnější štítek: Vhodný pro individualizaci | Přístup pro zušlechťení pro snadný tisk | ČSN EN ISO 20471, XS-XL = třída 2, od XXL třída 3 (tílkou podle třídy 2) | Vybaveno čárovým kódem EAN | Jednotlivě balené v polyetylenových sáčcích | Návod k použití ve všech úředních jazycích EU | Výrobce garantuje reflexní vlastnosti podle normy EN pro 25 pracích cyklů do 40 °C | Tento článek je věnován osobním ochranným prostředkům (OOP). Podle nařízení EU 2016/425 o osobních ochranných prostředcích je ze strany výrobce povinné EU prohlášení o shodě. Prohlášení o shodě je k dispozici na adrese [www.korntex.com](http://www.korntex.com).







**REGATTA**  
PROFESSIONAL



**RG497** | TRW497 **Pro Hi-Vis Packaway Jacket**

100% polyester  
**S, M, L, XL, XXL, 3XL**  
140 g/m<sup>2</sup>

Regatta High Visibility

**ORANGE** **YELLOW**

Vodotěsná 100% polyesterová tkanina Hydrafort | Větruvzdorná tkanina | Zpevňovací páska na švech | Žlutá odpovídá normě EN20471 Třída 3 | Oranžová barva odpovídá normě RIS-3279/TOM | Neodnímatelná kapuce s nastavovací | 2 spodní kapsy | Balí se do samostatného sáčku se závěsným poučkem | ČSN EN343 třída 3:2 | Výrobce zaručuje reflexní vlastnosti v souladu s normou EN pro 5 praní | Tento článek je věnován osobním ochranným prostředkům (OOP). V souladu s nařízením EU 2016/425 o osobních ochranných prostředcích je ze strany výrobce povinné EU prohlášení o shodě. Na vyžádání vám jej rádi poskytneme.



**YOKO**  
HI-VIS



**YK450** | HVS450 **Hi-Vis Soft Flex Breathable Rain Jacket**

100% polyester  
**S, M, L, XL, XXL, 3XL**  
210 g/m<sup>2</sup>

YOKO

**HI-VIS YELLOW** **ORANGE**

Polyester 300D | Odpovídá ČSN EN ISO20471:2013 třída 3 a ČSN EN343 třída 3.3 | Vyrobeno z jemného prodyšného PU potahovaného vnějšího materiálu s podšívkou ze síťoviny | 3M teplem zpevněné reflexní pásy kolem těla a paží | Jeden popruh přes každé rameno | Kapuce | Elastické manžety | Dvě spodní kapsy | Stahovací šňůra v lemu | Sešitá a potažené švy | Výrobce garantuje reflexní vlastnost podle normy EN pro 25 pracích cyklů na 40 °C | Tento článek je věnován osobním ochranným prostředkům (OOP). V souladu s nařízením EU 2016/425 o osobních ochranných prostředcích je ze strany výrobce povinné EU prohlášení o shodě. Na vyžádání vám jej rádi poskytneme.



**SAFE-GUARD**  
by **Result**



**RT331** | R331X **Dynamic Softshell Coat**

100% polyester  
**S, M, L, XL, XXL, 3XL, 4XL**  
310 g/m<sup>2</sup>

Safe-Guard

**FLUORESCENT ORANGE** **FLUORESCENT YELLOW**

3vrstvá lepená textilie | Vodotěsná (8 000 mm), prodyšná (1 000 g/m<sup>2</sup>/24 h) a větruvzdorná TPU membrána | Vnitřní vrstva: polyesterový mikroflis | Podšívka: prošívaný polyester | ČSN EN ISO 20471:2013 třída 2 | Barva oranžová: GO/RT 3279 VYDÁNÍ 8:2013 třída 2 | Trikotová kapuce v límci se zapínáním na suchý zip | Reflexní detaily a diagonální tisk na těle a rukávech | Vnější chlopeč proti větru s odolným zipem | Vnitřní chlopeč proti větru s ochrannou bradou | Lem nastavitelný pomocí pružné šňůrky | Kontrastní šedá trikotová podšívka | 3 vnější kapsy na zip | 2 vnitřní kapsy | Vnitřní manžeta proti větru | Stojáček | Závěsný štítek | Přístup ke zdobení: vnitřní záda a levá část hrudníku se zipem | Tento článek je věnován osobním ochranným prostředkům (OOP). V souladu s nařízením EU 2016/425 o osobních ochranných prostředcích je ze strany výrobce povinné EU prohlášení o shodě. Na vyžádání vám jej rádi poskytneme.



**SAFE-GUARD**  
by **Result**



**RT117** | R117X **High Vis Soft Shell Jacket**

100% polyester, střední-vrstva: 100% polyuretan  
**S, M, L, XL, XXL, 3XL**  
310 g/m<sup>2</sup>

Safe-Guard

**FLUORESCENT ORANGE** **FLUORESCENT YELLOW**

Certifikace ČSN ISO EN 20471:2013 specifikace, třída 2 | Třívrstvý softshell 310 g / m<sup>2</sup> 5 000 mm nepromokavá lepená tkanina | Prodyšné (3 000 g) | Vnější vrstva: 100% polyester | Střední vrstva: TPU prodyšná membrána | Vnitřní vrstva: mikroflis pro extra hřejivost | Podšívka: 100% polyesterový trikot na horní části zad | 50mm našité bezpečnostní pásy s reflexními materiály | Měkká strečová tkanina | Módní tvarovaný prodloužený zadní díl | Vnitřní chlopeč proti větru na krku a límci | Dekorativní sklad vepředu | Vepředu zip po celé délce | 2 boční kapsy na zip, 1 kapsa na zip na hrudi, 2 velké vnitřní kapsy a 1 vnitřní kapsa na telefon | Nastavitelný lem pomocí pružné šňůrky | Výrobce garantuje reflexní vlastnosti podle normy ČSN EN po dobu 5 mycích cyklů | Tento článek je věnován osobním ochranným prostředkům (OOP). V souladu s nařízením EU 2016/425 o osobních ochranných prostředcích je ze strany výrobce povinné EU prohlášení o shodě. Na vyžádání vám jej rádi poskytneme.

GENUINE  
**recycled**  
by Result



**RT505** | R505X

## Recycled Printable Safety Softshell Jacket

100% polyester

S, M, L, XL, XXL, 3XL, 4XL

280 g/m<sup>2</sup>

Result Genuine Recycled

FLUORESCENT ORANGE/BLACK

FLUORESCENT YELLOW/BLACK

Vnější vrstva: 100 % recyklovaný polyester, vnitřní vrstva: 100 % mikroflis z polyesteru | Dvouvrstvá mechanická příze | Odolné proti přeháčkám, prodyšné a větruodolné | EN ISO 20471: 2013+A1:2016 třída 2 | RIS-3279-TOM Vydání 2: třída 2 (oranžová) | Strečová tvarovaná příze bez elastanu | Límeček na zip s ochranou brady a jezdcem | 50mm našité reflexní bezpečnostní pásy | Podšívka z mikroflisu pro mimořádnou hřejivost | Černá elastická lemovaná manžeta | Dekorativní horní prošíání | Kapsy na zip | Závěsné poutko | Recyklovaný materiál s použitím ekologických materiálů z recyklovaných plastových lahví a průmyslového odpadu, který je udržitelnou alternativou běžných přízí | Vyrobeno z 21 kusů litrových PET lahví | Na konci životnosti recyklovatelné | Výrobce zaručuje reflexní vlastnosti v souladu s normou EN pro 25 prání při 40 °C.



GENUINE  
**recycled**  
by Result



**RT506** | R506X

## Recycled 3-Layer Printable 3-Tone Safety Softshell Jacket

100% polyester

S, M, L, XL, XXL, 3XL, 4XL

300 g/m<sup>2</sup>

Result Genuine Recycled

FLUORESCENT YELLOW/FLUORESCENT ORANGE/BLACK

Materiál: třívrstvý mechanický materiál 300 g / m<sup>2</sup> obsahující: vnější vrstvu: 100 % recyklovaný polyester; střední vrstvu: voděodolnou (vodní sloupec 8 000 mm), prodyšnou (1 000 g) a větruodolnou membránu z TPU; vnitřní vrstvu: 100 % flis z recyklovaného polyesteru | Lepší voděodolnost | EN ISO 20471:2013 + A1:2016 třída 2 | Odolný recyklovaný stojáček na zip s ochranou brady a jezdcem | Bez elastanu, streč z mačkané příze pro snadný potisk | Podšívka z mikroflisu pro mimořádnou hřejivost | Přední a náprsní kapsy na zip | Tmavé panely, které maskují špinu | Tištěné bezpečnostní pásy | Tvarovaný delší zadní díl | Manžeta na suchý zip | Závěsné poutko | Vnější chlopeň proti větru | Připraveno k opatření značkou | Vyrobeno z 20 (1litrových) plastových lahví | Recyklovaný materiál s použitím ekologických materiálů z recyklovaných plastových lahví a průmyslového odpadu | Recyklované kartony a biologicky rozložitelné sáčky | Na konci životnosti recyklovatelné | Výrobce zaručuje reflexní vlastnosti v souladu s normou EN pro 25 prání při 40 °C. | Toto je článek o osobních ochranných prostředcích (PPE). V souladu s nařízením EU 2016/425 o osobních ochranných prostředcích je pro výrobce povinné prohlášení o shodě EU. Rádi vám jej na požádání poskytneme.

**NEW**





## YK09 | HVK09 Hi-Vis 2 Bands & Braces Softshell Jacket

100% polyester  
S, M, L, XL, XXL, 3XL, 4XL

YOKO

|               |                    |                    |
|---------------|--------------------|--------------------|
| BLACK         | HI-VIS ORANGE      | HI-VIS ORANGE/NAVY |
| HI-VIS YELLOW | HI-VIS YELLOW/NAVY | NAVY               |

Reflexní žlutá, reflexní žlutá / námořnická modrá, reflexní oranžová a reflexní oranžová / námořnická modrá splňují požadavky normy ČSN EN ISO20471:2013 třída 3, černá a námořnická modrá zlepšují viditelnost | Reflexní oranžová a reflexní oranžová / námořnická modrá vyhovují RIS-3279-TOM | Třívrstvá softshellová tkanina zajišťuje prodyšnost 8 000 mm a vodotěsnost 3 000 mvp | Vnější vrstva: 100% polyester | Střední vrstva: TPU Membrána | Vnitřní vrstva: teplý a pohodlný mikroflis 140D | Reflexní pásy o šířce 5 cm kolem těla a paží, jedna přes každé rameno | Dvě teplé kapsy na ruce se zapínáním na zip | 100% nepromokavé zipy a značkové stahovávky zipů na přední a náprsní kapse | Značkové gumové nastavovače na manžetách a lem se stahovací šňůrkou | Tvarovaná spodní část zad | Kontrast v námořnické modré pomáhá vytvořit korporátní vzhled a skrytý oděry | Výrobce garantuje reflexní vlastnosti podle normy EN po dobu 25 pracích cyklů! | Nastavitelné elastické manžety se zapínáním na suchý zip | Tento článek je věnován osobním ochranným prostředkům (OOP). V souladu s nařízením EU 2016/425 o osobních ochranných prostředcích je ze strany výrobce povinné EU prohlášení o shodě. Na vyžádání vám jej rádi poskytneme.



## RG625 | TRA625 Pro Hi-Vis Softshell Jacket

100% polyester  
S, M, L, XL, XXL, 3XL  
310 g/m<sup>2</sup>

Regatta High Visibility

|             |             |
|-------------|-------------|
| ORANGE/NAVY | YELLOW/NAVY |
|-------------|-------------|

Teplá tkaná nepromokavá a prodyšná třívrstvá membránová látka z materiálu Softshell XPT | Žlutá odpovídá normě ČSN EN20471 třída 2 | Oranžová barva vyhovuje normě RIS-3279/TOM | 2 spodní kapsy na zip | Nastavitelný lem pomocí pružné šňůrky | Po celé délce zip s ochranou vnitřního zipu a brady | 1 náprsní kapsa | Výrobce zaručuje reflexní vlastnosti v souladu s normou EN pro 5 prání | Tento článek je věnován osobním ochranným prostředkům (OOP). V souladu s nařízením EU 2016/425 o osobních ochranných prostředcích je ze strany výrobce povinné EU prohlášení o shodě. Na vyžádání vám jej rádi poskytneme.



## KX807 | KXS5HJ Hi-Vis Safety Softshell Jacket Turku

100% polyester  
S, M, L, XL, XXL, 3XL  
300 g/m<sup>2</sup>

Kortext

|               |               |
|---------------|---------------|
| SIGNAL ORANGE | SIGNAL YELLOW |
|---------------|---------------|

Odolná vůči větru s tepelně izolační flísovou podšívkou | Dvě boční kapsy a jedna náprsní kapsa na zip | 5 cm široké reflexní pruhy kolem těla a dva 5 cm široké reflexní pruhy přes obě ramena | ČSN EN ISO 20471:2013 + A1:2016, třída 3 | Oranžová také vyhovuje GO/RT 3279 | Vybaveno čárovým kódem EAN | Jednotlivě balené v polyetylenových sáčcích | Návod k použití ve všech úředních jazycích EU | Výrobce garantuje reflexní vlastnosti podle normy EN pro 25 pracích cyklů do 40 °C | Tento článek je věnován osobním ochranným prostředkům (OOP). Podle nařízení EU 2016/425 o osobních ochranných prostředcích je ze strany výrobce povinné EU prohlášení o shodě. Prohlášení o shodě je k dispozici na adrese [www.kortext.com](http://www.kortext.com).



## KX812 | KXBRSSHRJ Premium Printable Hi-Vis Softshell Safety Jacket Copenhagen

100% polyester  
S, M, L, XL, XXL, 3XL  
200 g/m<sup>2</sup>, Signal Red/Black: 180 g/m<sup>2</sup>

Kortext

|                     |                  |                     |
|---------------------|------------------|---------------------|
| SIGNAL ORANGE/BLACK | SIGNAL RED/BLACK | SIGNAL YELLOW/BLACK |
|---------------------|------------------|---------------------|

Vodotěsné do 8 000 mm | Větruvzdorné | Segmentované reflexní pruhy | Zip s ochranou proti větru po celé délce a patentky ve výstřihu | Kapsy se zipem na obou stranách | Dvě skryté kapsy pod dolními reflexními pruhy | Kapuci lze složit do límce | Manžety, které lze nastavit zapínáním na suchý zip | Další kapsa na vnitřní straně | Certifikováno podle normy ČSN EN ISO 20471:2013 + A1:2016 třída 3 a EN 343:1 | Oranžová také vyhovuje GO/RT 3279 | Vybaveno čárovým kódem EAN | Tento článek je věnován osobním ochranným prostředkům (OOP). Podle nařízení EU 2016/425 o osobních ochranných prostředcích je ze strany výrobce povinné EU prohlášení o shodě. Prohlášení o shodě je k dispozici na adrese [www.kortext.com](http://www.kortext.com).



## KX804 | KXRJ Premium Hi-Vis Rain-Jacket Tampere

100% polyester  
S, M, L, XL, XXL, 3XL, 4XL, 5XL

Korntex

SIGNAL ORANGE | SIGNAL YELLOW

Voděodolný polyester Oxford 300D s vysoce kvalitním polyuretanovým povlakem | Polyesterové prošívání s podšívkou | Dva 5 cm široké reflexní proužky kolem těla, rukávů a přes obě ramena | Zip s chlopní proti větru po celé délce | Dvě skryté kapsy s bočním otvorem a zipem | Náprsní kapsa se zapínáním na suchý zip | Kapuci lze složit do límce | Vnitřní manžety | Certifikováno podle ČSN EN ISO 20471:2013 třídy 3 a ČSN EN 343 | Oranžová také vyhovuje GO/RT 3279 | Vybaveno čárovým kódem EAN | Jednotlivě balené v polyetylenových sáčcích | Návod k použití ve všech úředních jazycích EU | Výrobce garantuje reflexní vlastnosti podle normy EN pro 25 pracích cyklů do 40 °C | Tento článek je věnován osobním ochranným prostředkům (OOP). Podle nařízení EU 2016/425 o osobních ochranných prostředcích je ze strany výrobce povinné EU prohlášení o shodě. Prohlášení o shodě je k dispozici na adrese [www.korntex.com](http://www.korntex.com).



## RY9320 | HV9320 Jacket Merak

100% polyester  
S, M, L, XL, XXL, 3XL, 4XL

Roly Workwear

FLUOR YELLOW 221 | GARDEN GREEN 52/FLUOR YELLOW 221 | LEAD 23/FLUOR YELLOW 221  
NAVY BLUE 55/FLUOR ORANGE 223 | NAVY BLUE 55/FLUOR YELLOW 221 | RED 60/FLUOR YELLOW 221

Kombinovaná, prošívání reflexní parka | Nepromokavá tkanina s tepelně lepenými švy | Skládací kapuce s nastavitelnou stahovací šňůrkou | Dva vodorovné reflexní proužky na trupu a rukávech a svislé reflexní proužky na ramenou | Náprsní kapsa s klopou a zapínáním na suchý zip a držákem na jmenovku | Dvě přední kapsy s klopou | Vnitřní kapsa na zip | Skryté manžety na pažích v žebrovaném úpletu 1x1 | Středová léga s kovovými knoflíky na zapínání a středový zip se dvěma jezdcí | Další kapsa na sítotisk | Certifikace CE podle norem: ČSN EN ISO 13688:2013 a ČSN EN ISO 20471:2013/A1:2016, třída I: 55221 – 55223 – 52221 – 23221, třída III: 221 | Tento článek je věnován osobním ochranným prostředkům (OOP). V souladu s nařízením EU 2016/425 o osobních ochranných prostředcích je ze strany výrobce povinné EU prohlášení o shodě. Na vyžádání vám jej rádi poskytneme.

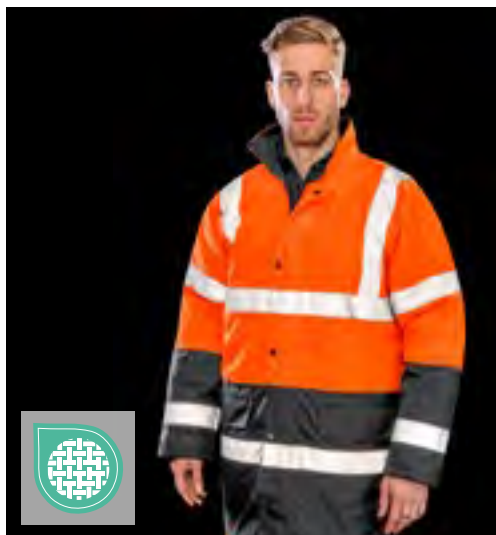

## RT452 | R452X Motorway 2-Tone Safety Coat

100% polyester  
S, M, L, XL, XXL, 3XL

Safe-Guard

FLUORESCENT ORANGE/BLACK | FLUORESCENT YELLOW/BLACK

Vnější strana: 100 % Oxford polyester 300D potažený PU, výplň: 160 g/m<sup>2</sup> 100 % polyester, podšívká: 100 % polyester 190T s kosočtvercovým prošíváním | Nepromokavý do 1 000 mm, větruodolný | ČSN EN ISO 20471:2013 + A1-2016 – třída 3 | RIS-3279-TOM – třída 3 (pouze oranžová) | 50mm reflexní pásy na rameni, těle a rukávech | Velké kapsy zakryté chlopní proti větru | Složitelná kapuce se stahovací šňůrkou | Chlopeč proti větru na patentku | Prošívaná podšívká | Silný dvoucestný zip | Zpevňovací páska na všech švech | Stojáček | Vnitřní kapsa | Tmavý spodní díl, který maskuje špinu | Snadné opatření vlastní značkou: bez štítku | Přístup pro dekoraci: zadní lem na zip | Typ dekorace: transfer, potisk a výšivka | Výrobce garantuje reflexní vlastnosti podle normy EN pro 25 pracích cyklů! | Tento článek je věnován osobním ochranným prostředkům (OOP). V souladu s nařízením EU 2016/425 o osobních ochranných prostředcích je ze strany výrobce povinné EU prohlášení o shodě. Na vyžádání vám jej rádi poskytneme.



## RT507 | R507X Heavy Duty Prism PU Safe & Dry Jacket with Recycled Backing

vnější část-vrstva: 100% polyuretan, podšívká: 100% polyester  
S, M, L, XL, XXL, 3XL, 4XL  
240 g/m<sup>2</sup>

Result Genuine Recycled

FLUORESCENT ORANGE/BLACK

Vnější: 240 gm<sup>2</sup> 100% polyuretan, podklad: 100% recyklovaný polyester | EN ISO 20471:2013 + A1:2016 třída 3 | RIS-3279-TOM: ISSUE 2:2019 třída 3 | EN343 3:1 voděodolný 5 000 mm, prodyšný 1 000 mvp a větruvzdorný | Odolný límec na zip s ochranou brady a jezdcem | Recyklovaný podklad bílé barvy | Měkká a pružná tkanina vyšší hmotnosti | Tištěné reflexní bezpečnostní pásy | Vnější chlopeč proti větru na patentky | Odnímatelná kapuce se stahovací šňůrkou | Nastavitelné manžety na suchý zip | Vodotěsné svařované švy | Kapsy na zip s reflexním lemem | Lem se stahovací šňůrkou | Prodloužená délka | Závěsné poutko | Připraveno k opatření značkou | Vyrobeno z 14 (litrových) plastových lahví | Recyklovaný podkladový materiál s použitím ekologických materiálů z recyklovaných plastových lahví a průmyslového odpadu | Recyklované kartony a biologicky rozložitelné sáčky | Výrobce zaručuje reflexní vlastnosti v souladu s normou EN pro 25 praní při 40 °C. | Toto je článek o osobních ochranných prostředcích (PPE). V souladu s nařízením EU 2016/425 o osobních ochranných prostředcích je pro výrobce povinné EU prohlášení o shodě. Rádi vám jej na požádání poskytneme.



**SAFE-GUARD**  
by **Result**



**RT18** | R018X **Safety Jacket**

100% polyester  
S, M, L, XL, XXL, 3XL

Safe-Guard



**SAFE-GUARD**  
by **Result**



**RT217X** | R217X **High Vis Winter Blouson**

100% polyester  
S, M, L, XL, XXL, 3XL, 4XL

Safe-Guard

FLUORESCENT ORANGE

FLUORESCENT YELLOW

Specifikace ISOEN20471: 2013, třída 3 schválena | Vodotěsnost (3 000 mm) a větruvzdornost | Vnější vrstva: polyester Oxford s PU povlakem | Izolace: 160 g/m2 polyesterová vata | Podšívka: diamantově prošívaný polyester 190 T | Bezešvá ramena odvádějící vodu | Zpevňovací páska na všech švech | Skrytá kapuce v límci s nastavitelnou stahovací šňůrkou | Vepředu zip po celé délce | 2 prostorné přední kapsy, 1 vnitřní kapsa a 1 kapsa na telefon | Chlopeň proti větru na patentku | 50 mm našité bezpečnostní pásy s reflexními materiály 3M™ Scotchlite™ | Přístupové body pro zdobení: vnitřní zip na zadním lemu | Díky voděodolnému povrchu výrobek po vybalení mírně zapáchá. Zápach zmizí po manipulaci s oděvem, jeho ozdobení nebo vyvětrání | Výrobce garantuje reflexní vlastnosti podle normy EN pro 25 pracích cyklů! | Tento článek je věnován osobním ochranným prostředkům (OOP). V souladu s nařízením EU 2016/425 o osobních ochranných prostředcích je ze strany výrobce povinné EU prohlášení o shodě. Na vyžádání vám jej rádi poskytneme. |

FLUORESCENT ORANGE

FLUORESCENT YELLOW

Specifikace ČSN EN ISO20471:2013, třída 3 | Vyhovuje ČSN EN343 | Plně podlepené nepromokavé švy | Skrytá kapuce, se stahovací šňůrkou | Odolný zip vepředu po celé délce | Chlopeň proti větru na patentku | Jedna vnitřní kapsa napravo | 50mm našité bezpečnostní pásy | Dvě boční kapsy s ochrannými klopami | Tyto oděvy by se měly nosit zapnuté a měly by být čisté, aby se zachovala jejich účinnost | Elastický pas | Vnější vrstva: polyester 300D Oxford potažený PU | Izolace: prošívaná vata 4oz Polar-Therm | Podšívka: 100% prošívaná polyesterová vata | Výrobce garantuje reflexní vlastnosti podle normy EN pro 25 pracích cyklů! | Tento článek je věnován osobním ochranným prostředkům (OOP). V souladu s nařízením EU 2016/425 o osobních ochranných prostředcích je ze strany výrobce povinné EU prohlášení o shodě. Na vyžádání vám jej rádi poskytneme.



**SAFE-GUARD**  
by **Result**

**Result**  
**core**  
VALUE



**RT218X** | R218X **High Vis Motorway Coat**

100% polyester  
S, M, L, XL, XXL, 3XL, 4XL

Safe-Guard

FLUORESCENT ORANGE

FLUORESCENT YELLOW

Vnější vrstva: polyester 300D Oxford potažený PU | Izolace: prošívaná vata Polar-Therm | Podšívka: 100 % polyester 190T s diamantovým prošitím | Certifikace ČSN EN ISO20471: 2013, třída 3 | Plně podlepené nepromokavé švy | Skrytá skládací kapuce se stahovací šňůrkou | Odolný obousměrný zip vepředu po celé délce s chlopní proti větru | Dvě velké kapsy zakryté chlopní proti větru – jedna vnitřní kapsa | Tyto oděvy by se měly nosit zapnuté a měly by být čisté, aby se zachovala jejich účinnost | Výrobce garantuje reflexní vlastnosti podle normy EN pro 25 pracích cyklů! | 50mm našité bezpečnostní pásy | Tento článek je věnován osobním ochranným prostředkům (OOP). V souladu s nařízením EU 2016/425 o osobních ochranných prostředcích je ze strany výrobce povinné EU prohlášení o shodě. Na vyžádání vám jej rádi poskytneme.



**SAFE-GUARD**  
by **Result**



**RT325** | R325M **Men's Soft Padded Safety Jacket**

100% polyester  
S, M, L, XL, XXL, 3XL, 4XL

Safe-Guard

FLUORESCENT ORANGE/GREY

FLUORESCENT YELLOW/GREY

Vnější strana: 100 % 75D polyesterový mechanický streč / fólie TPU | Výplň: 100% měkký polyester | ČSN ISO EN20471:2013, XS-M = třída 2, L-4XL = třída 3; oranžová odpovídá také normě RIS-3279-TOM | Reflexní pásy na ramenou, těle a rukávech | Podšívka a lemování šedé barvy | Měkká olemovaná manžeta a lem | Prodloužený zadní díl | Kapsy na zip | Stojáček | Štítek s poutkem na zavěšení | Vnitřní kapsa | Připraveno k opatření značkou – bez štítku | Výrobce garantuje reflexní vlastnosti podle normy EN pro 25 pracích cyklů! | Tento článek je věnován osobním ochranným prostředkům (OOP). V souladu s nařízením EU 2016/425 o osobních ochranných prostředcích je ze strany výrobce povinné EU prohlášení o shodě. Na vyžádání vám jej rádi poskytneme. |



**SAFE-GUARD**  
by **Result**



**RT325F** | R325F **Women's Soft Padded Safety Jacket**

100% polyester  
XS, S, M, L, XL

Safe-Guard

FLUORESCENT ORANGE/GREY

FLUORESCENT YELLOW/GREY

Vnější strana: 100 % 75D polyesterový mechanický streč / fólie TPU | Výplň: 100% měkký polyester | ČSN ISO EN20471:2013, XS-M = třída 2, L-4XL = třída 3; oranžová odpovídá také normě RIS-3279-TOM | Reflexní pásy na ramenou, těle a rukávech | Podšívka a lemování šedé barvy | Měkká olemovaná manžeta a lem | Prodloužený zadní díl | Kapsy na zip | Stojáček | Štítek s poutkem na zavěšení | Vnitřní kapsa | Mírně vypasovaná | Připraveno k opatření značkou – bez štítku | Výrobce garantuje reflexní vlastnosti podle normy EN pro 25 pracích cyklů! | Tento článek je věnován osobním ochranným prostředkům (OOP). V souladu s nařízením EU 2016/425 o osobních ochranných prostředcích je ze strany výrobce povinné EU prohlášení o shodě. Na vyžádání vám jej rádi poskytneme. |

# PRACOVNÍ OBLEČENÍ - HI-VIS (BUNDY & KALHOTY)



GENUINE  
**recycled**  
by Result



## RT500 | R500X Recycled Ripstop Padded Safety Jacket

100% polyester  
S, M, L, XL, XXL, 3XL, 4XL

Result Genuine Recycled

FLUORESCENT ORANGE | FLUORESCENT YELLOW | NAVY

Vnější materiál: 100 % recyklovaný polyester ripstop s TPU, výplň: 100 % recyklovaný polyester REPVEVE® 200 g / m<sup>2</sup>, podšívka: 100 % recyklovaný polyester | Lepší odpuzování vody: Dešťová voda je odpuzována od povrchu oděvu | Prodyšné | Odolné vůči větru | EN ISO 20471: 2013+A1:2016 třída 2 | RIS-3279-TOM třída 2 (pouze oranžová) | Tmavě modrá: pouze lepší viditelnost | Přední zip YKK s chráničem brady a poutkem na zipu | Elastický obroubený lem, manžety a kapuce | Tvarovaný delší zadní panel | Tištěné bezpečnostní pásy | Přední kapsy na zip | Polstrovaná kapuce | Vnitřní kapsa | Závěsné poutko | Funkční recyklovaný vnější materiál ripstop odolný proti oděru s funkční recyklovanou výplní REPVEVE® s použitím ekologických materiálů z recyklovaných plastových lahví a průmyslového odpadu | Bez PFOA | Na konci životnosti recyklovatelné | Přístup ke zdobení: uvnitř na levé straně hrudi a na zádech | Přípraveno k opatření značkou | Polybag je biologicky rozložitelný | Vyrobeno z 23 (1litrových) plastových lahví | Výrobce zaručuje reflexní vlastnosti v souladu s normou EN pro 25 prání při 40 °C. | Tento článek je věnován osobním ochranným prostředkům (OOP). V souladu s nařízením EU 2016/425 o osobních ochranných prostředcích je ze strany výrobce povinné EU prohlášení o shodě. Na vyžádání vám jej rádi poskytneme.



YOKO HI-VIS



## YK301 | HVP301 Security Jacket

100% polyester  
S, M, L, XL, XXL, 3XL  
180 g/m<sup>2</sup>

YOKO

BLACK | NAVY

ČSN EN343 proti nepříznivému počasí | Reflexní pásy o šířce 5 cm | Polyesterové prošivané polstrovaní s nylonovou podšívkou 4oz | Samostatný límeček | Přední část s odolným zipem a chlopní proti větru na patentky | 2 vnější kapsy s chlopněmi proti větru | Vnitřní náprsní kapsa | Plně prošité a podlepené švy | Výrobce garantuje reflexní vlastnosti podle normy EN po dobu 25 pracích cyklů!



YOKO HI-VIS



## YK703 | HVW703 Hi-Vis Chevron Quilted Jacket

100% polyester  
S, M, L, XL, XXL, 3XL  
190 g/m<sup>2</sup>

YOKO

HI-VIS YELLOW

Odpovídá EN ISO20471: 2013 třída 2 | Tato vesta/bunda je odolná vůči detektoru kovů a skeneru, ideální pro elektronický a telekomunikační průmysl | Kapsy na mobilní telefon | Oboustranný interaktivní zip | 300D PU potahovaná polyesterová vnější tkanina | Diagonální reflexní pásy na těle pro styl a bezpečnost | Podšívka z měkké prošivané mikrovlnkové látky námořnické modré barvy na těle a pažích | Rukávy jsou odnímatelné | Kapsa na mobilní telefon na pravé straně hrudi s reflexně lemovanou klopou na suchý zip | Elastické manžety | Dvě spodní kapsy s reflexními klopami | Vnitřní kapsa na suchý zip | Výrobce garantuje reflexní vlastnost podle normy EN pro 25 pracích cyklů na 40 °C | Tento článek je věnován osobním ochranným prostředkům (OOP). V souladu s nařízením EU 2016/425 o osobních ochranných prostředcích je ze strany výrobce povinné EU prohlášení o shodě. Na vyžádání vám jej rádi poskytneme.



YOKO HI-VIS



## YK706 | HVW706 Hi-Vis Kensington Jacket With Fleece Lining

100% polyester  
XS, S, M, L, XL, XXL, 3XL  
340 g/m<sup>2</sup>

YOKO

BLACK | HI-VIS ORANGE | HI-VIS YELLOW | NAVY | PINK

Elegantní reflexní bunda kombinuje bezpečnost, pohodlí, kvalitu a styl | Měkká na dotek, pěkně prošivaná a odolná proti sprchování | Reflexní žlutá a oranžová kompatibilní s ČSN EN ISO 20471:2013 třída 3 | Oranžová také vyhovuje RIS-3279-TOM pro železniční průmysl | Dvě reflexní pásy o šířce 5 cm ve tvaru „V“ na těle a kolem paží pro nejlepší viditelnost ve tmě | Rovný límeček s ochranou brady, náprsní kapsa a dvě vložené teplé kapsy na ruce se zipem | Jedna velká kapsa s pevnou vnitřní flísovou podšívkou | Dodatečně reflexní lemování kolem konců rukávů a těla poskytují extra viditelnost a stylový vzhled ve tmě | Skvělé barevné možnosti pro práci i volný čas | Přístup ke zdobení přes skrytý vnitřní zip na spodní straně | Výrobce garantuje reflexní vlastnosti podle normy EN po dobu 25 pracích cyklů! | Růžová v dámském střihu | Tento článek je věnován osobním ochranným prostředkům (OOP). V souladu s nařízením EU 2016/425 o osobních ochranných prostředcích je ze strany výrobce povinné EU prohlášení o shodě. Na vyžádání vám jej rádi poskytneme. |

NEW



GENUINE  
**recycled**  
by *Result*



RT508 | R508X

## Heavy Duty Prism PU Safe & Dry Trousers with Recycled Backing

vnější část-vrstva: 100% polyuretan, podšívka: 100% polyester  
**S, M, L, XL, XXL, 3XL**  
240 g/m<sup>2</sup>

Result Genuine Recycled

FLUORESCENT ORANGE/BLACK

Vnější: 240 g/m<sup>2</sup> 100% polyuretan, podklad: 100% recyklovaný polyester | EN ISO 20471:2013+A1:2016 třída 1 | RIS-3279-TOM: ISSUE 2:2019 třída 1 | EN343 3:1 voděodolný 5 000 mm, prodyšný 1 000 mvp a větruvzdorný | Měkká a pružná tkanina vyšší hmotnosti | Přední a zadní díl z kontrastní síťoviny zajišťují prodyšnost | Recyklovaný podklad bílé barvy | Vodotěsné svařované švy | Tištěné bezpečnostní pásy na nohavicích | Zakončení u kotníků na patentky | Elastický pas | Závěsné poutko | Připraveno k opatření značkou | Vyrobeno z 8 (litrových) plastových lahví | Recyklovaný podkladový materiál s použitím ekologických materiálů z recyklovaných plastových lahví a průmyslového odpadu | Recyklované kartony a biologicky rozložitelné sáčky | Toto je článek o osobních ochranných prostředcích (PPE). V souladu s nařízením EU 2016/425 o osobních ochranných prostředcích je pro výrobce povinné prohlášení o shodě EU. Rádi vám jej na požádání poskytneme.

NEW



GENUINE  
**recycled**  
by *Result*



RT916 | R916X

## Prism PU Waterproof Trousers with Reflective Bands & Recycled Backing

vnější část-vrstva: 100% polyuretan, podšívka: 100% polyester  
**S, M, L, XL, XXL, 3XL**  
200 g/m<sup>2</sup>

Result Genuine Recycled

BLACK

NAVY

Vnější: 200 g/m<sup>2</sup> 100% polyuretan, podklad: 100% recyklovaný polyester | Nepromokavé s vodním sloupcem 3 000 mm, prodyšnost 1 000 mm, větruo odolné | Přední a zadní síťovaný díl zajišťuje prodyšnost | Recyklovaný podklad černé barvy | Vodotěsné svařované švy | Tkanina měkká a pružná na dotek | Reflexní pásy na nohavicích | Zakončení u kotníků na patentky | Elastický pas | Závěsné poutko | Připraveno k opatření značkou | Vyrobeno z 7 kusů (litrových) PET lahví | Recyklovaný materiál s použitím ekologických materiálů z recyklovaných plastových lahví a průmyslového odpadu | Recyklované kartony a biologicky rozložitelné sáčky

# PRACOVNÍ OBLEČENÍ - HI-VIS (BUNDY & KALHOTY)



**SAFE-GUARD**  
by **Result**

**Result**  
**core**  
VALUE



**RT216** | R216X **High Vis Waterproof Suit**

100% polyester  
XS, S, M, L, XL, XXL, 3XL, 4XL  
210 g/m<sup>2</sup>

Safe-Guard

FLUORESCENT YELLOW

Ochrana proti větru a vodě 2 000 mm | Látka Stormdri 2000 | PVC povlak | Bunda: patentka na chlopní proti větru s odolným zipem | Stahovací lem | Integrovaná kapuce se stahovací šňůrkou | Přední kapsy s chlopní proti větru | Elastická manžeta | Zpevňovací páska na švech | Závěsný štítek | Sítovaná podšívka, vzadu rozperek | Reflexní pásy na těle | Kalhoty: boční kapsy | Elastický pas | Reflexní pásy na nohavičích | Výrobce zaručuje reflexní vlastnosti v souladu s normou EN pro 25 prání při 40 °C. |



**SAFE-GUARD**  
by **Result**



**RT22** | R022X **Safety High Vis Trouser**

100% polyester  
S/M, L/XL, XXL

Safe-Guard

FLUORESCENT ORANGE FLUORESCENT YELLOW

ISOEN20471: 2013 Specifikace, třída 1 schválena | Nepromokavé (3000 mm) a větruodolné, podlepené švy | 50mm našité bezpečnostní pásy s reflexními materiály | Žádný vnější šev na nohavičích | 2 boční přístupové kapsy a 1 zadní kapsa na klíče | Elastický pas s nastavitelnou stahovací šňůrkou | Kotníky s nastavením na patentku | Polyester s PU povlakem | Výrobce garantuje reflexní vlastnosti podle normy EN pro 25 pracích cyklů! | Tento článek je věnován osobním ochranným prostředkům (OOP). V souladu s nařízením EU 2016/425 o osobních ochranných prostředcích je ze strany výrobce povinné EU prohlášení o shodě. Na vyžádání vám jej rádi poskytneme.



**YOKO** **HI-VIS**



**YK016T** | HV016T **Hi-Vis Jogging Bottoms**

100% polyester  
S, M, L, XL, XXL, 3XL  
280 g/m<sup>2</sup>

YOKO

BLACK HI-VIS ORANGE HI-VIS ORANGE/NAVY  
HI-VIS YELLOW HI-VIS YELLOW/NAVY NAVY

Reflexní žlutá a oranžová odpovídá normě ČSN EN ISO 20471, třída 1 a oranžová má také certifikaci RIS-3279-TOM pro železnici | Černá a námořnická modrá poskytují lepší viditelnost | Vyrobeno z pletené měkké polyesterové tkaniny s jednoduchým žerzejem a úpravou proti žmolům o hmotnosti 280 g/m<sup>2</sup> | Plně elastický pas s dobrou stahovací šňůrkou | Dvě retro reflexní pásy o šířce 5 cm v horní polovině stehů | Kapsa se suchým zipem na obou nohavičích | Dvě kapsy na bocích se zapínáním na zip | Jedna zadní nakládaná kapsa se suchým zipem | Elastické kotníky | Pohodlné nošení umožňující maximální pohyb bez omezení | Výrobce garantuje reflexní vlastnosti podle normy EN po dobu 25 pracích cyklů! | Tento článek je věnován osobním ochranným prostředkům (OOP). V souladu s nařízením EU 2016/425 o osobních ochranných prostředcích je ze strany výrobce povinné EU prohlášení o shodě. Na vyžádání vám jej rádi poskytneme.



**YOKO** **HI-VIS**



**YK018T** | HV018T **Hi-Vis Cargo Trousers With Knee Pad Pockets**

80% polyester / 20% bavlna  
Pas: 28, 30, 32, 34, 36, 38, 40, 42, 44, 46, 48 Inch / délka: 31 (regular), 33 (long)  
340 g/m<sup>2</sup>

YOKO

BLACK HI-VIS ORANGE HI-VIS YELLOW NAVY

Reflexní žlutá a reflexní oranžová vyhovuje normě ČSN EN ISO20471:2013 třída 1 a černá a námořnická modrá poskytují zvýšenou viditelnost | Reflexní pásy o šířce 5 cm - 3M™ Scotchlite™ | 2 reflexní pásy kolem každé nohy | Pás s 5 poutky na pásek a zapínání na knoflíky | Poklopec na zip vpředu | Kapsy na nohavičích | Kapsy na chrániče kolen se skrytým přístupem | Zadní nakládaná kapsa se zapínáním na knoflíky | Pas 28 je k dispozici pouze v délce 31 | Výrobce garantuje reflexní vlastnosti podle normy EN po dobu 25 pracích cyklů! | Tento článek je věnován osobním ochranným prostředkům (OOP). V souladu s nařízením EU 2016/425 o osobních ochranných prostředcích je ze strany výrobce povinné EU prohlášení o shodě. Na vyžádání vám jej rádi poskytneme.





**YK461** | HVS461/2/3 **Hi-Vis Waterproof Over-Trousers**  
100% polyester  
**S, M, L, XL, XXL, 3XL**



|               |                    |                    |
|---------------|--------------------|--------------------|
| BLACK         | HI-VIS ORANGE      | HI-VIS ORANGE/NAVY |
| HI-VIS YELLOW | HI-VIS YELLOW/NAVY | NAVY               |

Reflexní žlutá a oranžová a jejich dvoubarevné kombinace odpovídají normě ČSN EN ISO20471: třída 1. Všechny barvy odpovídají normě ČSN EN343 vůči vlivům počasí | Nepromokavý polyester s vrstvou Oxford PU | Dva reflexní pásy široké 5 cm kolem dolní části nohou | Elastický pas | Šité a podlepené švy | Patentky na spodní straně pro nastavení | Výrobce zaručuje reflexní vlastnosti podle evropských norem pro 25 praní na 40 °C | Tento článek je věnován osobním ochranným prostředkům (OOP). V souladu s nařízením EU 2016/425 o osobních ochranných prostředcích je ze strany výrobce povinné EU prohlášení o shodě. Na vyžádání vám jej rádi poskytneme.



**RY9321** | HV9321 **Trousers Enix**  
80% polyester / 20% bavlna, vnitřní část: 100% polyester  
**38, 40, 42, 44, 46, 48, 50, 52, 54, 56, 58, 60 (DE)**



|                                  |                          |                               |
|----------------------------------|--------------------------|-------------------------------|
| GARDEN GREEN 52/FLUOR YELLOW 221 | LEAD 23/FLUOR YELLOW 221 | NAVY BLUE 55/FLUOR ORANGE 223 |
| NAVY BLUE 55/FLUOR YELLOW 221    | RED 60/FLUOR YELLOW 221  |                               |

Dlouhé kalhoty s podšívkou, reflexní s více kapsami | Kombinace ve dvou barvách a s reflexními popruhy | Kontrastní fluorescenční detaily na kapsách | Flisová podšívka | Nastavitelný elastický pas vzadu | Dvojitá přední kapsa | Dvě zadní kapsy s klopou a zapínáním na suchý zip | Dvě boční kapsy s klopou a zapínáním na suchý zip | Certifikace CE podle norem: EN ISO 13688:2013 a EN ISO 20471:2013/A1:2016, Třída I: 55221 – 55223 – 52221 – 23221 | Tento článek je věnován osobním ochranným prostředkům (OOP). V souladu s nařízením EU 2016/425 o osobních ochranných prostředcích je ze strany výrobce povinné EU prohlášení o shodě. Na vyžádání vám jej rádi poskytneme.



**YK451** | HVS451 **Hi-Vis Soft Flex Breathable Rain Trousers**  
100% polyester  
**S, M, L, XL, XXL, 3XL**  
210 g/m<sup>2</sup>



|               |        |
|---------------|--------|
| HI-VIS YELLOW | ORANGE |
|---------------|--------|

Polyester 300D | Odpovídá ČSN EN ISO20471:2013 třída 1 a ČSN EN343 třída 3.3 | Vyrobeno z jemného prodyšného PU potahovaného vnějšího materiálu s podšívkou ze síťoviny | 3M teplem zpevněné reflexní pásy kolem spodní části každé nohavice; dvě přístupové kapsy | Patentky pro nastavení okolo kotníku | Sešité a potažené švy | Výrobce garantuje reflexní vlastnost podle normy EN pro 25 pracích cyklů na 40 °C | Tento článek je věnován osobním ochranným prostředkům (OOP). V souladu s nařízením EU 2016/425 o osobních ochranných prostředcích je ze strany výrobce povinné EU prohlášení o shodě. Na vyžádání vám jej rádi poskytneme.



**RT327** | R327X **Safety Cargo Trouser**  
80% polyester / 20% bavlna  
**XS, S, M, L, XL, XXL, 3XL, 4XL** | délka: 32 (81 cm)  
280 g/m<sup>2</sup>



|                    |                    |
|--------------------|--------------------|
| FLUORESCENT ORANGE | FLUORESCENT YELLOW |
|--------------------|--------------------|

Částečně elastický pas s poutky na opasek | Přední zip se zapínáním na knoflík | Vysoký komfortní opasek | Záplatovaná kapsa a kapsa na skládací metr vzadu | Přední kapsy s rozparkem na zip | Černé kontrastní díly | Zpevnění na zátěžových bodech | Reflexní pásy na nohavicích | Boční kapsa | Kapsy na kolenu na chrániče | Poutko na kladivo | Odstřihnutelný štítek | EN20471: 2013 třída 2 | Výrobce garantuje reflexní vlastnosti podle normy EN pro 25 pracích cyklů! | Tento článek je věnován osobním ochranným prostředkům (OOP). V souladu s nařízením EU 2016/425 o osobních ochranných prostředcích je ze strany výrobce povinné EU prohlášení o shodě. Na vyžádání vám jej rádi poskytneme.



**RT328** | R328X **Safety Cargo Shorts**  
80% polyester / 20% bavlna  
**XS, S, M, L, XL, XXL, 3XL, 4XL**  
280 g/m<sup>2</sup>



|                    |                    |
|--------------------|--------------------|
| FLUORESCENT ORANGE | FLUORESCENT YELLOW |
|--------------------|--------------------|

Částečně elastický pas s poutky na opasek | Záplatovaná kapsa a kapsa na skládací metr vzadu | Černé kontrastní díly | Zpevnění na zátěžových bodech | Reflexní pásy na nohavicích | Boční kapsa | Přední kapsy s rozparkem na zip | Poutko na kladivo | Bavlněný kepr | Odstřihnutelný štítek | ČSN EN20471:2013 třída 1 | Výrobce garantuje reflexní vlastnosti podle normy EN pro 25 pracích cyklů! | Tento článek je věnován osobním ochranným prostředkům (OOP). V souladu s nařízením EU 2016/425 o osobních ochranných prostředcích je ze strany výrobce povinné EU prohlášení o shodě. Na vyžádání vám jej rádi poskytneme.

# POZNÁMKY

## Slovo o tisku na váš textil

Vezměte prosím na vědomí, že u textilu, jehož prací symboly označují vyšší teplotu praní než 40°C, jsou tyto informace neplatné, jakmile je textil potištěn. Obecně doporučujeme prát Váš potištěný textil při teplotě ne vyšší než 40°C tak, aby nebyla ovlivněna kvalita potisku.

## Barevné označení, velikosti a prací vlastnosti

Označení barev a velikostí, které jsou uvedeny v tomto katalogu, se neřídí žádnými standardy. To znamená, že například tričko ve velikosti XL od výrobce A může mít úplně jiné rozměry než tričko ve velikosti XL od výrobce B. I v rámci stejné značky mohou mít různé výrobky (např. polokošile a trička) různé rozměry, ačkoli jsou označeny stejnou velikostí. Zejména takzvané Slim-Fit/Body-Fit tričko se může velikostně odchýlit od unisex výrobku stejné značky. Podobná pravidla se vztahují na výrobky pro ženy a muže od stejného výrobce. Je samozřejmé, že dámské produkty jsou střížené v jiném stylu, než příslušné pánské, přestože jejich označení velikostí může být zcela totožné. Barevná označení jsou často opravdu pouze informativní. I v názvech barev, o kterých má většina spotřebitelů nějakou představu, jsou často rozdíly. Královská modrá nebo jablkově zelená jsou barvy, které každý může vnímat jinak. Neexistuje žádná závazná norma pro barvy. Může se stát, že stejné barevné označení bude odlišné u jednotlivých produktů u různých výrobců, ale i v rámci jednoho výrobce u různých výrobců. Bohužel tento problém nelze vyřešit barevnými piktogramy v tomto katalogu. Každý tištěný barevný symbol se zobrazí odlišně v závislosti na vnějším zdroji světla a textilní barvy nelze vykreslit 100 % skutečně při tisku na papír. Než si objednáte větší množství textilu a zejména před tiskem nebo vyšíváním, doporučujeme objednat si vzorek dané položky. Nemůžeme přijmout reklamace na základě subjektivního očekávání velikostí nebo barev. Chtěli bychom vás upozornit na jeden další důležitý bod, který musí být dostatečně zdůrazňován: každý textilní výrobek z bavlny nebo bavlněné a polyesterové kombinace musí být vyprán před prvním nošením. Díky chemickým zbytkům na textilu (i když zcela neškodným a bezpečným) se může stát, že když je textil nošen bez prvního vyprání, a to zejména pod vlivem ultrafialového záření, chemické reakce tkaniny a lidského potu ovlivní nebo dokonce zhorší kvalitu a barvu oděvu. Tyto barevné změny budou přetrvávat a nelze je napravit tím, že později textil vypereme. Vezměte prosím na vědomí, že stížnosti v této věci nejsou předmětem reklamace.

## Pokyny pro likvidaci baterie

V rámci distribuce baterií nebo dodávání zařízení s bateriemi jsme povinni vám připomenout následující: jste ze zákona povinni vrátit použité baterie jako koncový uživatel. Můžete vrátit staré baterie, které jsme měli jako nové v našem sortimentu, zdarma na naši adresu nebo je likvidovat sami. Upozorňujeme na možnost likvidace baterií na veřejných sběrných místech. Symboly na bateriích mají následující význam: symbol s přeškrtnutým odpadkovým košem znamená, že se baterie nemá vyhazovat s domácím odpadem.

PB = baterie obsahuje olovo, více než 0,004 % hmotnosti

CD = baterie obsahuje kadmium, více než 0,002 % hmotnosti

HG = baterie obsahuje rtuť, více než 0,0005 % hmotnosti

Respektujte, prosím, výše uvedené informace.

spodní prádlo není možné vracet.

Rozbalené košile nebo blůzy není možné vracet.

Deštníky od délky 60 cm posíláme v oddělených kartonech.

Roušky a hygienické výrobky nelze vyměňovat.





